

תכנית מפורטת מס' הר/מק/56/346

תשרי

איחוד וחלוקה	סמכות ראשית	היתרים או הרשות
ללא איחוד וחלוקה	ועדה מקומית	תכנית שניתן מנחה להוציא היתרים

מחוז: המרכז
מרחב תכנון מקומי: הוד השרון
רשות מקומית: הוד השרון
שטח תכנית: 1,154 מ"ר
קנה מידה: 1:250
גושים וחלקות בתכנית:

גוש	סוג הגוש	חלקות בשלמותן	חלקי חלקות
6661	מוסדר	217	

חותמת מוסד התכנון: נבדק ע"י



שלב: הגשה
מחזור: 2
תאריך: 21.09.09

שם:	כתובת:	טלפון:	תחילה:
עזר צוקרמן	רח' השמונים 88 הוד השרון	09-7402470	דוא"ל:

שם:	כתובת:	טלפון:	תחילה:
עזר צוקרמן	רח' השמונים 88 הוד השרון	09-7402470	דוא"ל:

שם:	כתובת:	טלפון:	תחילה:
קרן קיסת ישראל	רח' השמונים 88 הוד השרון	09-7402470	דוא"ל:

שם:	כתובת:	טלפון:	תחילה:
עזר צוקרמן	רח' השמונים 88 הוד השרון	09-7402470	דוא"ל:

שם:	כתובת:	טלפון:	תחילה:
פרץ עזרן	רח' בן גמלא 15 הוד השרון ת.ד. 1107	09-7405510	דוא"ל: p_ar32@netvision.net.il

שם:	כתובת:	טלפון:	תחילה:
מסארה חוסאם	טיבה מושלש 40400	09-7996748	דוא"ל: mhmed@bezeqint.net

טבלת שטחים:

מבואר	מבואר	מבואר	מבואר
יעוד	במ"ר	% ב	יעוד
אזור מגורים א	1,154	100%	אזור מגורים א
הולכי	1,154	100%	הולכי

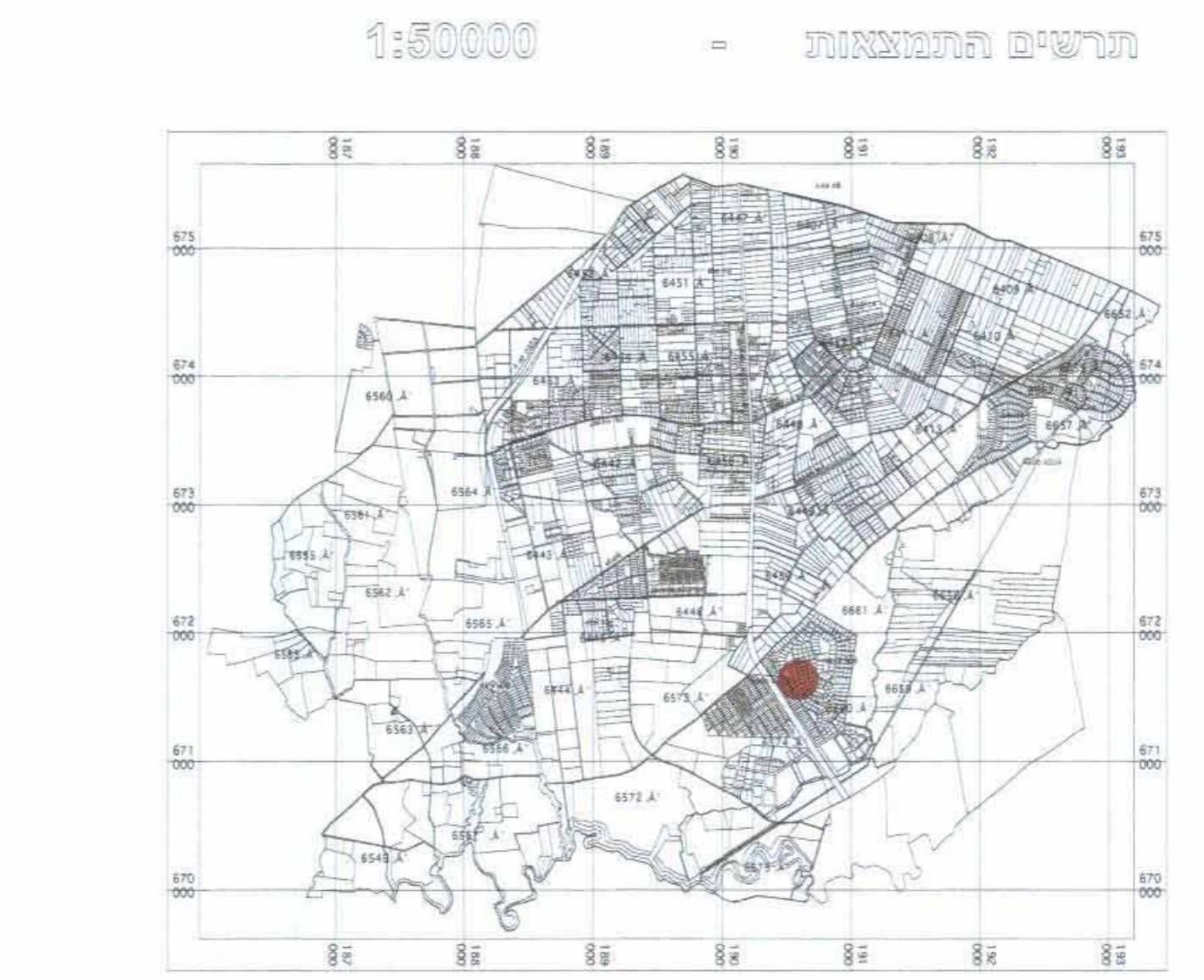

תשרים סביבה 1:2500



מחוז: המרכז
נפה: פתח תקוה
מקום: הוד השרון
גוש: 6661
חלקה: 217
הון בשביל הבעלים
השטח: 1.154 מ"ר

מקרא
גבול תכנית
אזור מגורים א
דרך מאושרת
ש.צ.פ.
קו בנין
מס' מגרש
מס' דרך
קו בנין
רוחב הדרך בתשרית



מסארה חוסאם - מודד מוסמך מ.ר. 894
טיבה המשלש 40400
טל: 0522-650723
פקס: 09-7996748
דוא"ל: EMAIL-MHMED@BEZEQINT.NET

מחוז: המרכז
נפה: פתח תקוה
מקום: הוד השרון
גוש: 6661
חלקה: 217
הון בשביל הבעלים
השטח: 1.154 מ"ר

מקרא
גבול תכנית
אזור מגורים א
קו בנין מוצע
להיפסא
מס' מגרש
מס' דרך
קו בנין
רוחב הדרך בתשרית

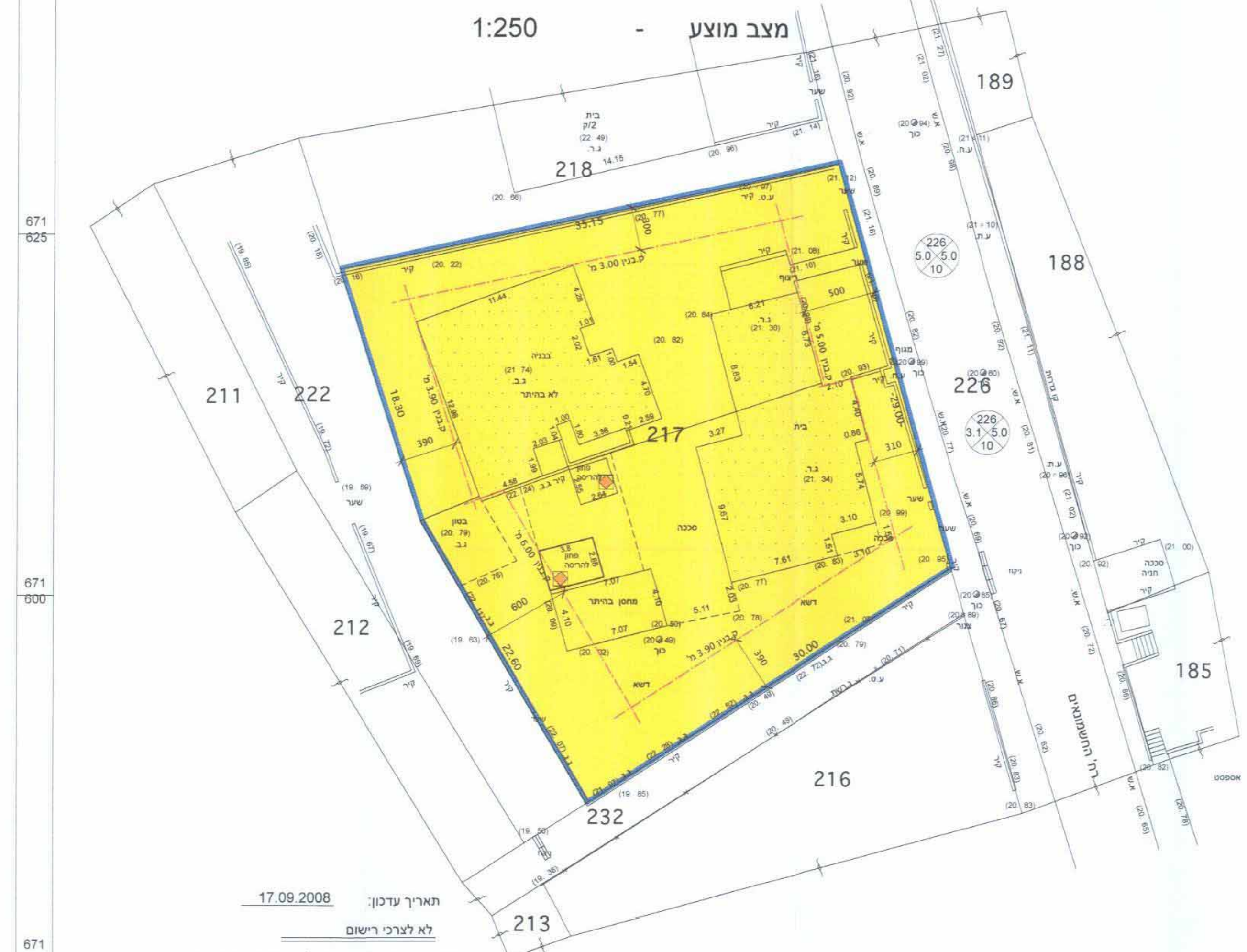

מסארה חוסאם - מודד מוסמך מ.ר. 894
טיבה המשלש 40400
טל: 0522-650723
פקס: 09-7996748
דוא"ל: EMAIL-MHMED@BEZEQINT.NET

2010.12.28