

מצב מאושר 1:500
(ע"פ תכנית מד-5-1)

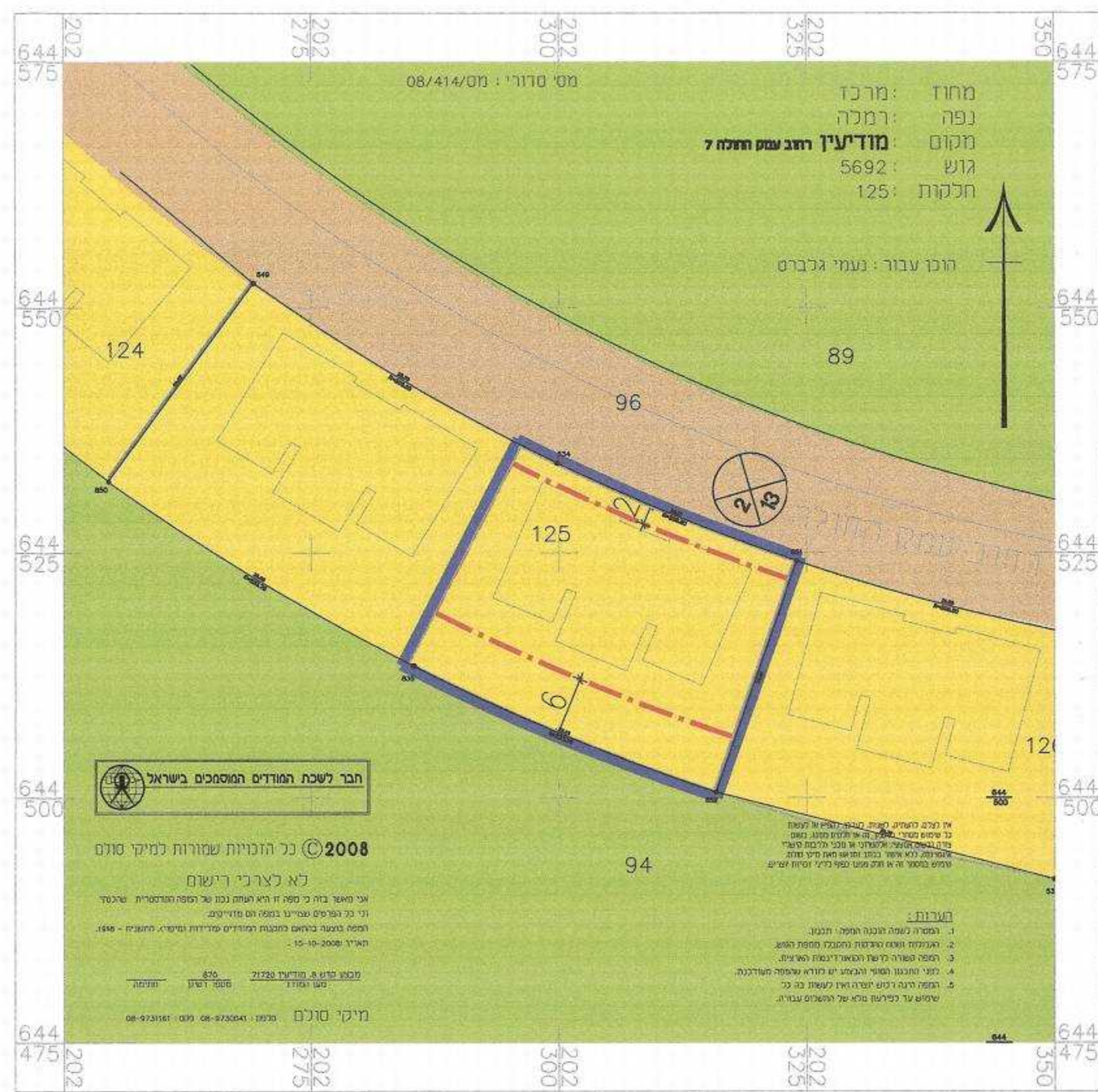

מקרא מצב מאושר:

-  גבול תכנית -
-  קו בניין -
-  אזור מגורים ג מיוחד
-  דרך מאושרת
-  שטח ציבורי פתוח
-  מעבר ציבורי להולכי רגל
- 125 - מס. חלקה -

תרשים סביבה 1:10,000

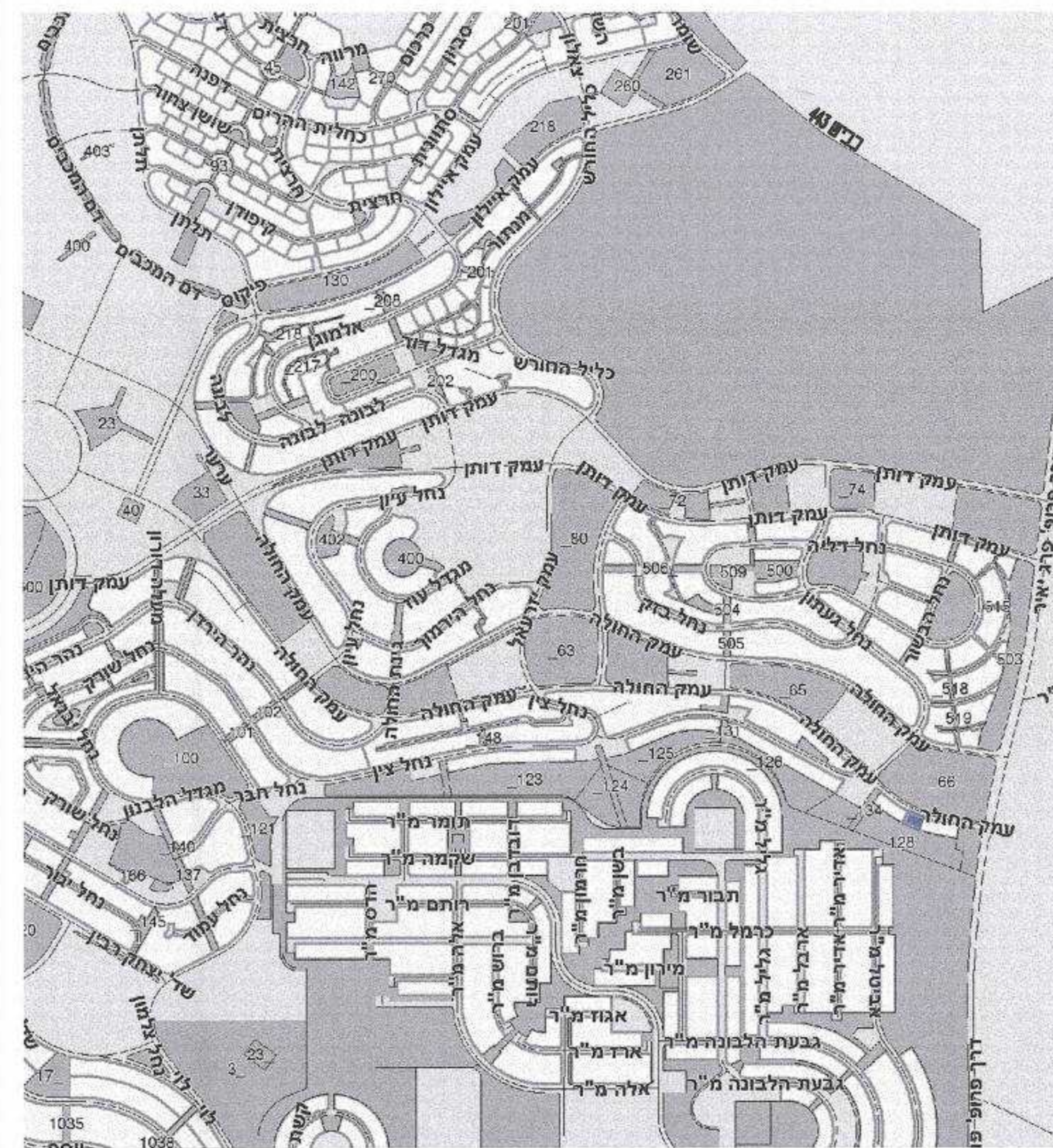

תכנית מסי מד/מק/27/5/א'

רחי עמק החולה 7/3, מודיעין

תכנית מפורטת

תשריט

איחוד וחלוקה	סמכות ראשית	אופי התכנית
-	ועדה מקומית	תכנית שמכוחה ניתן לדו"צא רחמים

מחוז: **המרכז**
 מרחב תכנון מקומי: **מודיעין**
 רשות מקומית: **מודיעין**
 שטח התכנית: **0.79 דונם**
 קנה מידה: **1:500**

גוש	סוג הגוש	חלקות בשלטון	חלקי חלקות
5691	מוסדר		125

חותמות מוסד התכנון:



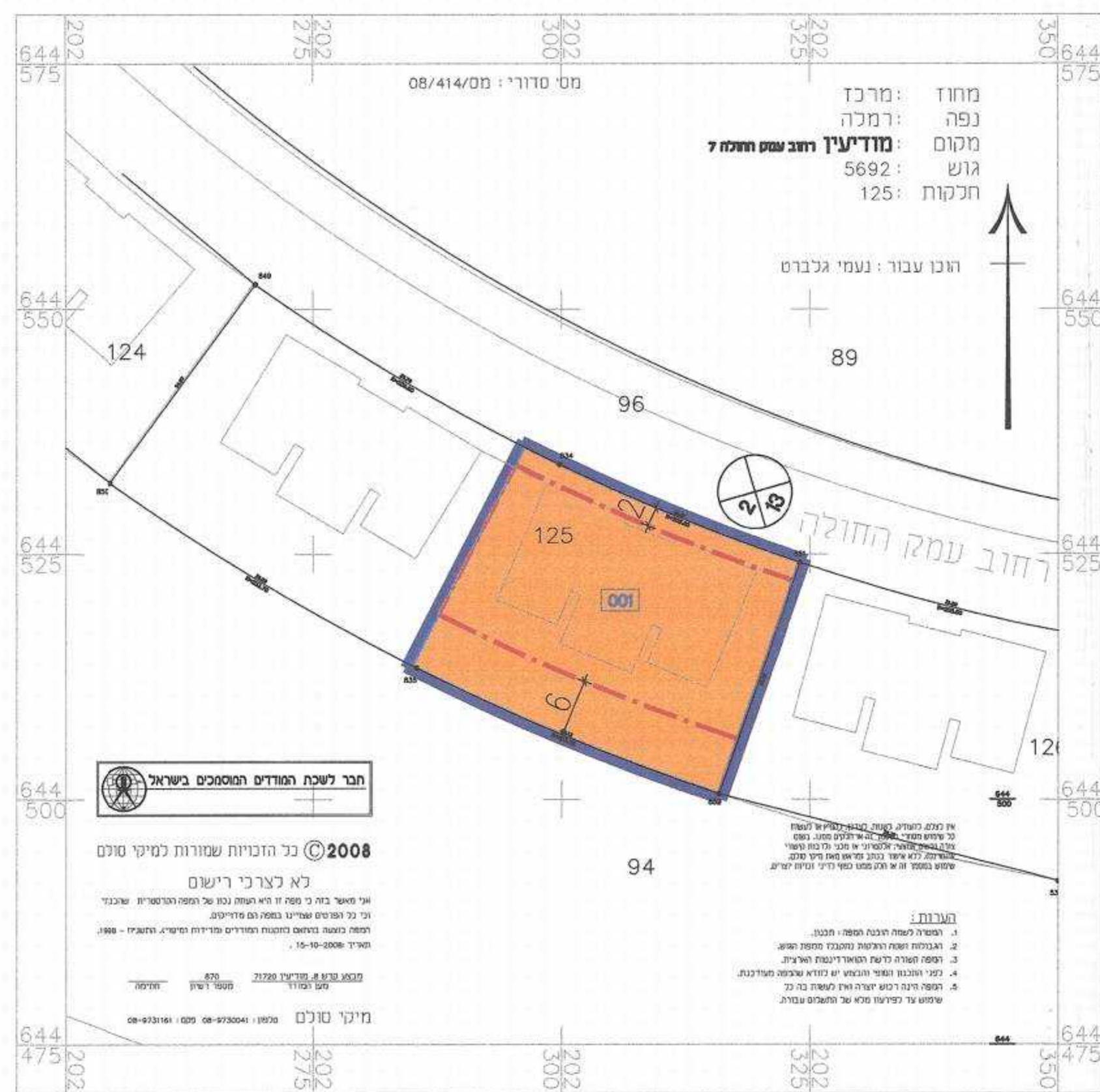

ועדה מקומית לתכנון ולבניה מודיעין
 החליטה לאשר את התוכנית
 והייתה על שם: **23/5**
 תכנית מס' **23/5**
 חתום: **אילן**
 מפקח/מנהל

שלב: מילוי תנאים להפקדה : **מחדרה: 1**
 מתן חוקף : **2**
 תאריך: **19-12-10**
 18-05-11

מצב מוצע 1:500

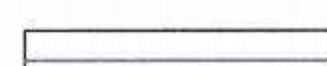

מקרא מצב מוצע:

-  גבול תכנית -
-  מגורים ב' -
-  קו בניין -
-  גבול תא שטח -
-  מספר תא שטח -
- 125 - מס. חלקה -

תרשים מקום 1:2,500

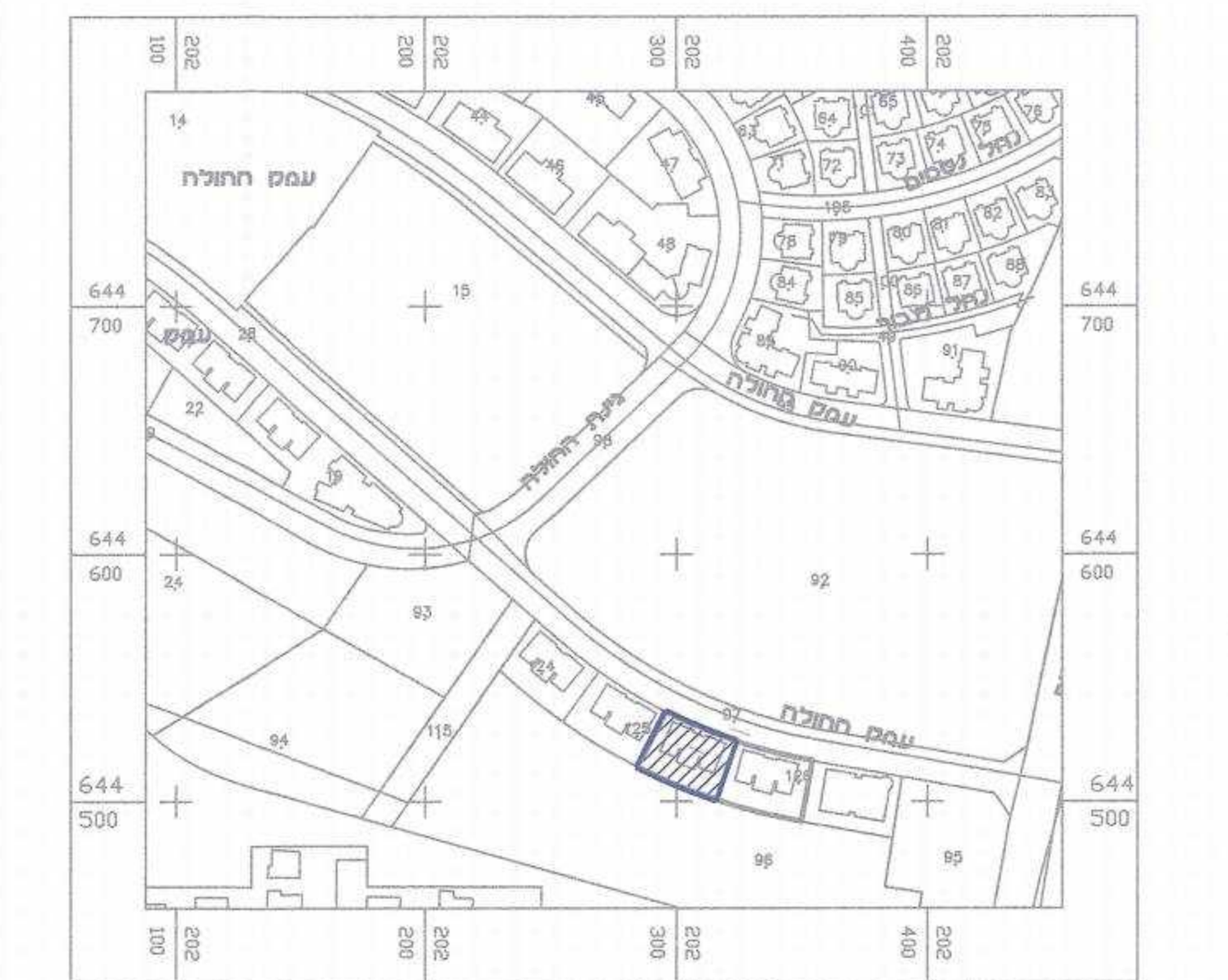

שמות וחתומות:

שם: צביה ואיזד קריאל	תפקיד: מנהל
שם: רחי עמק החולה 7, מודיעין	תפקיד: מנהל
שם: צביה ואיזד קריאל	תפקיד: מנהל
שם: רחי עמק החולה 7, מודיעין	תפקיד: מנהל
שם: שירי פרידמן - ר.ו. פרידמן בע"מ	תפקיד: מנהל
שם: רחי עמק החולה 7, מודיעין	תפקיד: מנהל
שם: מיקי מולק	תפקיד: מנהל
שם: מבצע חדש 8, מודיעין 7120	תפקיד: מנהל

טבלת שטחים:

מצב מאושר		מצב מוצע	
יטוד	במ"ר	יטוד	במ"ר
מגורים ג מיוחד	762	מגורים ב'	762