

תרשים איתור מקום והתמצאות כללית

1 : 50,000

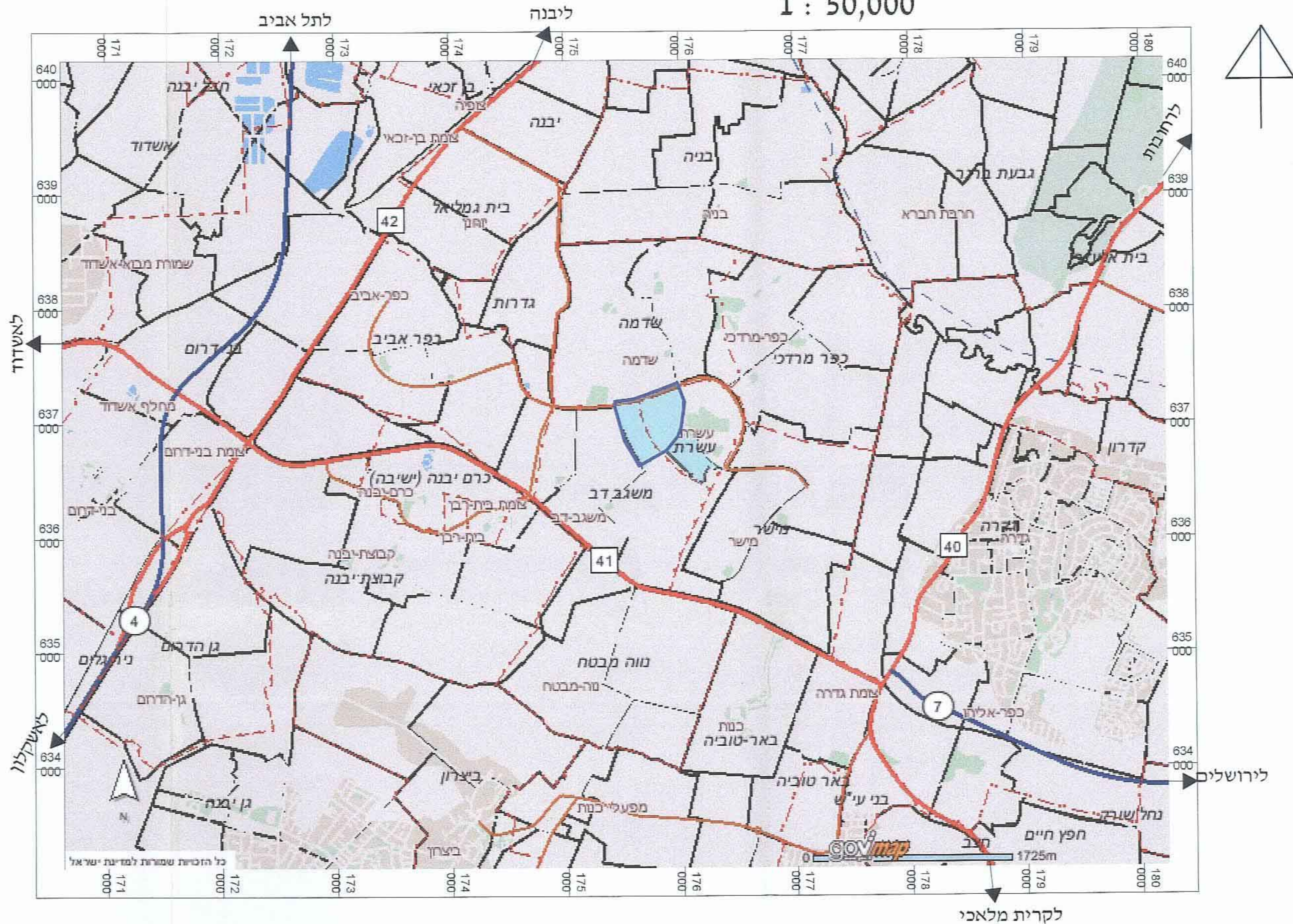

לקרית מלאכי

סביבה קרובה

קני"מ 1 : 5,000



מקום התכנית

משרד הפנים
מחוז מרכז
25.08.2011

תכנית מס' בר/69/353

14 מגרשי מגורים - עשרת תשריט

אחוד וחלוקה	סמכות ראשית	אופי התכנית
אחוד וחלוקה בהסכמה	ועדה מחוזית	תכנית שטח ממוקדת להקמת 14 מגרשי מגורים ומבנה תשתית

מחוז: מרכז
מרחב תכנון מקומי: שורקות
רשות מקומית: מועצה אזורית גדרות
שטח התכנית: 567.856 דונם
קנה מידה: 1 : 1,250

גוש	סוג הגוש	חלקות בשלמותן	חלקי חלקות
4984	מוסדר	64,152,245,250-258	
4985	מוסדר	261-286,291-313,315-316,318-319,326,329-337,343-439,442-443,445-446	
		192,211,226-391	148

חתימת המודד:

שלב: מילוי תנאים למתן תוקף מהדורה: 1 תאריך: 20.05.2011

חותמות מוסד התכנון:

שמות וחתימות:	שם:	כתובת:	טלפון:	פקס:	דוא"ל:
מגיש התכנית	שם: אוריית גדרות	כתובת: עשרת ד.ג. עמק שורק, 76858	טלפון: 08-8549100	פקס: 08-8598793	דוא"ל:
היום בפועל	שם: מועצה אזורית גדרות	כתובת: עשרת ד.ג. עמק שורק, 76858	טלפון: 08-8549100	פקס: 08-8598793	דוא"ל:

שם:	ת.ד.:	טלפון:	חתימה:
שם: מנהל מוקדני ישראל	ת.ד.:	טלפון: 03-7632222	חתימה:
שם: מועצה אזורית גדרות	ח.מ.:	טלפון: 500244322	חתימה:
שם:	ת.ד.:	טלפון:	חתימה:

שם:	כתובת:	טלפון:	פקס:	דוא"ל:
שם: עפר נצר - אדריכלות, מר. 39922	כתובת: הגורן 20, גדרה 70700	טלפון: 08-8596383	פקס: 08-8596383	דוא"ל: netzer@012.net.il

שם:	כתובת:	טלפון:	פקס:	דוא"ל:
שם: מרדכי השרון בע"מ - י. בן אבי	כתובת: רח' עמק חפר 69, נתניה 42220	טלפון: 09-8611444	פקס: 09-8622396	דוא"ל: ben-avi@ben-avi.co.il

הרשיון מוצר בוצע כי מידת המפה הטופוגרפית/המבנית המחזורית לתוכנית זו נעשה על ידי: 15.11.10 והיא חובה לפי חוקאות נחל מביאות ובתנאים חלופיות חוס ופיקוח המודים שבנוסף ידוע הם המחול והסדסטר: מדידה גרפית, קו כחול גרפית, דרימה אולטימטי, מדידה אולטימטי (כולל חסו הכוח), יצא קו אבי, 618 מספר תעודת, 20.6.14 תאריך

מועצה אזורית גדרות
אישור תוכנית התנגדות לתכנון
לבעלות על הישג התוכנית והת
תאריך: 28.11.2011