

נושדד תפוד
מחוז מדינת
26.10.2011

נתקבל
הקמת תוכנית
מחוז מדינת
תאריך: 25.10.2011

תכנית מס' טב\3422
שם התכנית: בית חגי יחיא חאלד

תכנית מתאר מקומית הכוללת הוראות של תכנית מפורטת

תשריט

איחוד וחלוקה	סמכות ראשית	אופי התכנית
ועדה מקומית	תכנית שניתן מכווחה להוציא היתרים	

מחוז: מרחב תכנון מקומי - אל - טייבה
רשות מקומית: טייבה
שטח התכנית: 0.476 דונם
קנה מידה: 250

גושם וחלוקות בתכנית:

גוש	סוג רגוש	חלוקת בשלמותן	חלקי חלוקת
7849	מוסדר		59

חותמות מוסד התכנון:

מי שילד הפנים מחוז המרכז
תחת הסימן הייחודי 1585
הוצעה להסגרת תכנית מס' 3422
המסלול להקמת בניה מס' 5509
פיוס 15-10-2008

שלב: מיזוי תנאים למתן חוקה מהדורה 1 תאריך: 03.06.09
עדכון: 26.04.10
עדכון: 10.06.10
עדכון: 18.08.10
עדכון: 10.02.11
עדכון: 24.10.11

שמות וחתימות	מס' חתימה	שם	תפקיד	תאריך
יועם התכנית	40400	חגי יחיא חאלד	מחבר	09-7991390
מניש התכנית	40400	חגי יחיא חאלד	מחבר	09-7991390
בעל הזכויות בקרקע	40400	חגי יחיא חאלד	מחבר	09-7991390
עורך התכנית	40400	חגי יחיא חאלד	מחבר	09-7991390
מועד	40400	חגי יחיא חאלד	מחבר	09-7991390

מצב מאושר	מצב מוצע
יעוד	יעוד
במ"ר	במ"ר
100	476
100	476

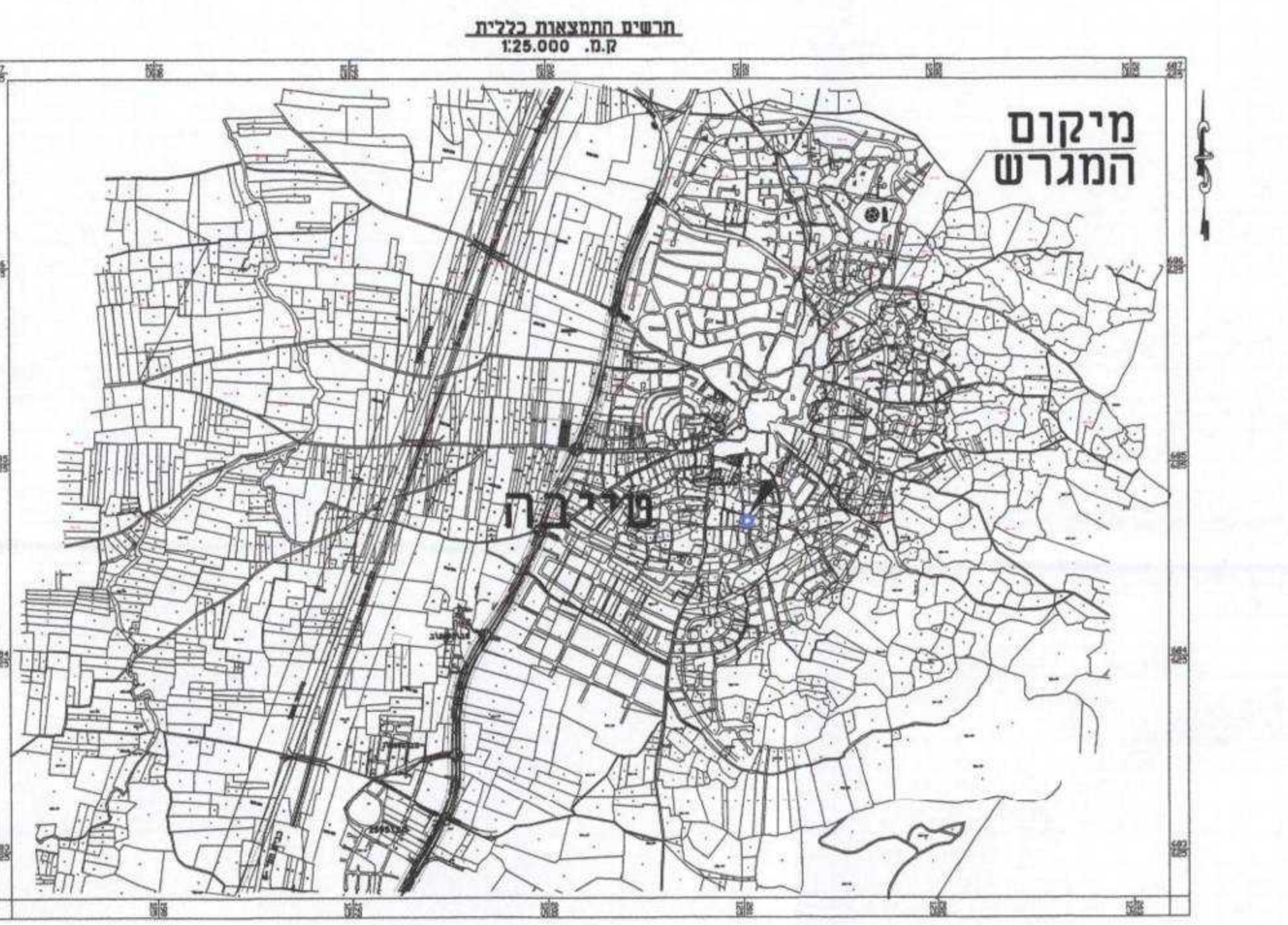
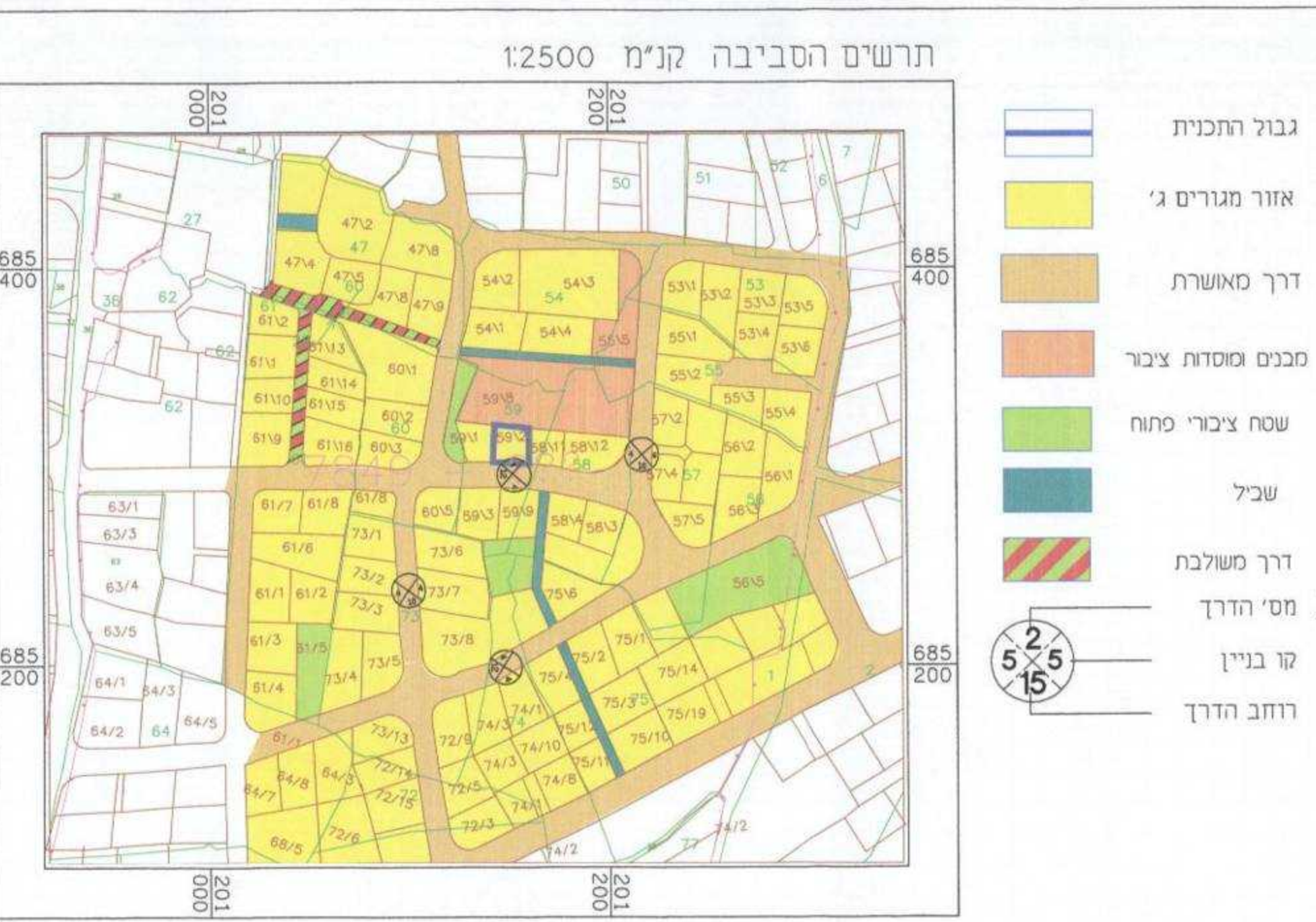

מצב מאושר קנ"מ 1:250
לפי תכנית טב/2143

מקרא מצב מאושר

- גבול התכנית
- אזור מגורים ג'
- דרך מאושרת
- מכנים ומוסדות ציבור
- שטח ציבורי פתוח
- שכיל
- דרך משולבת
- מס' הדרך
- קו בניין
- רוחב הדרך
- מס' הדרך
- קו בניין
- רוחב הדרך

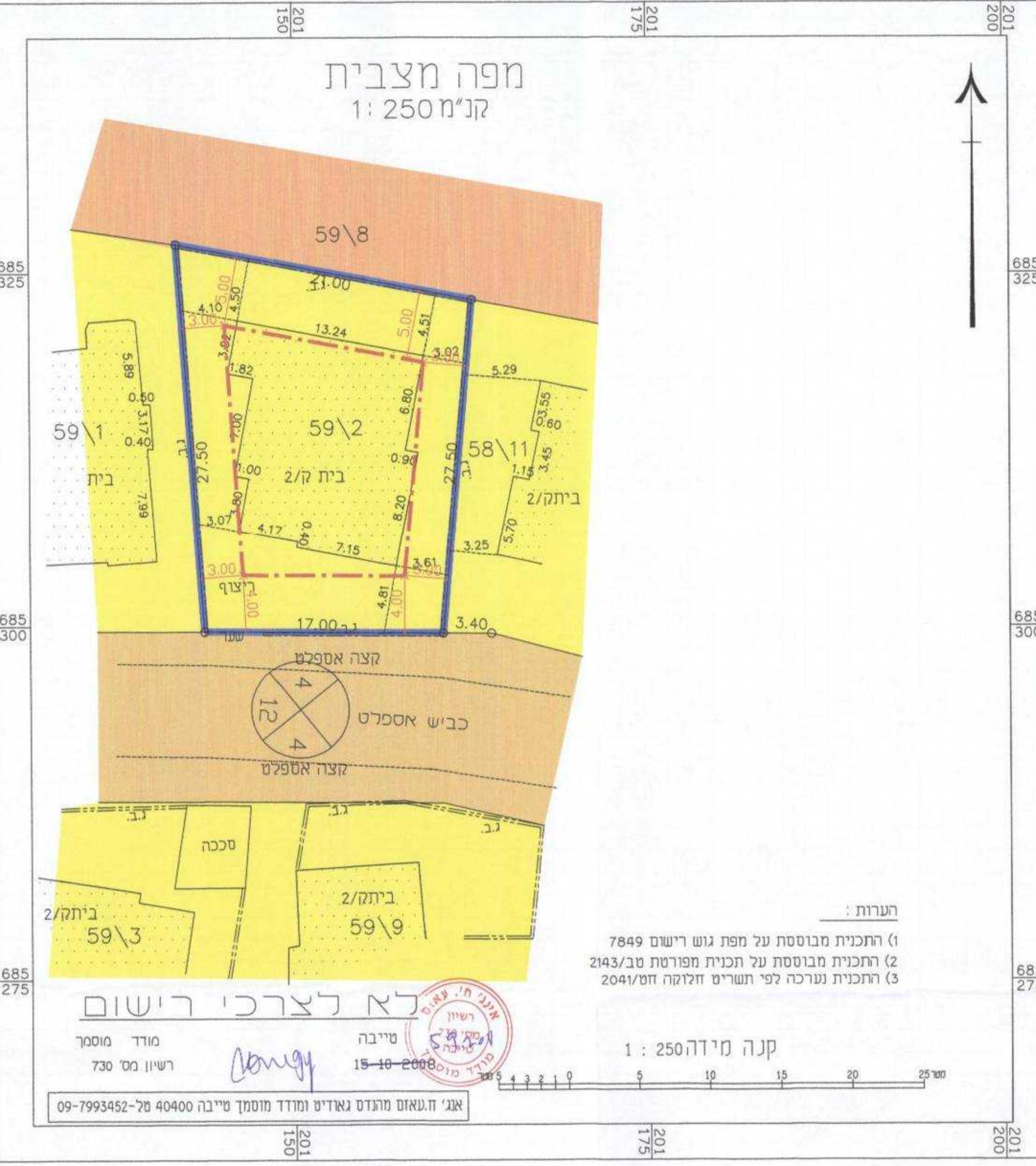

מקרא מצב מוצע

- גבול התכנית
- גבול תא שטח ומספרו
- מגורים ומשרדים
- קו בנין
- מספר הדרך
- קו בניין
- רוחב הדרך

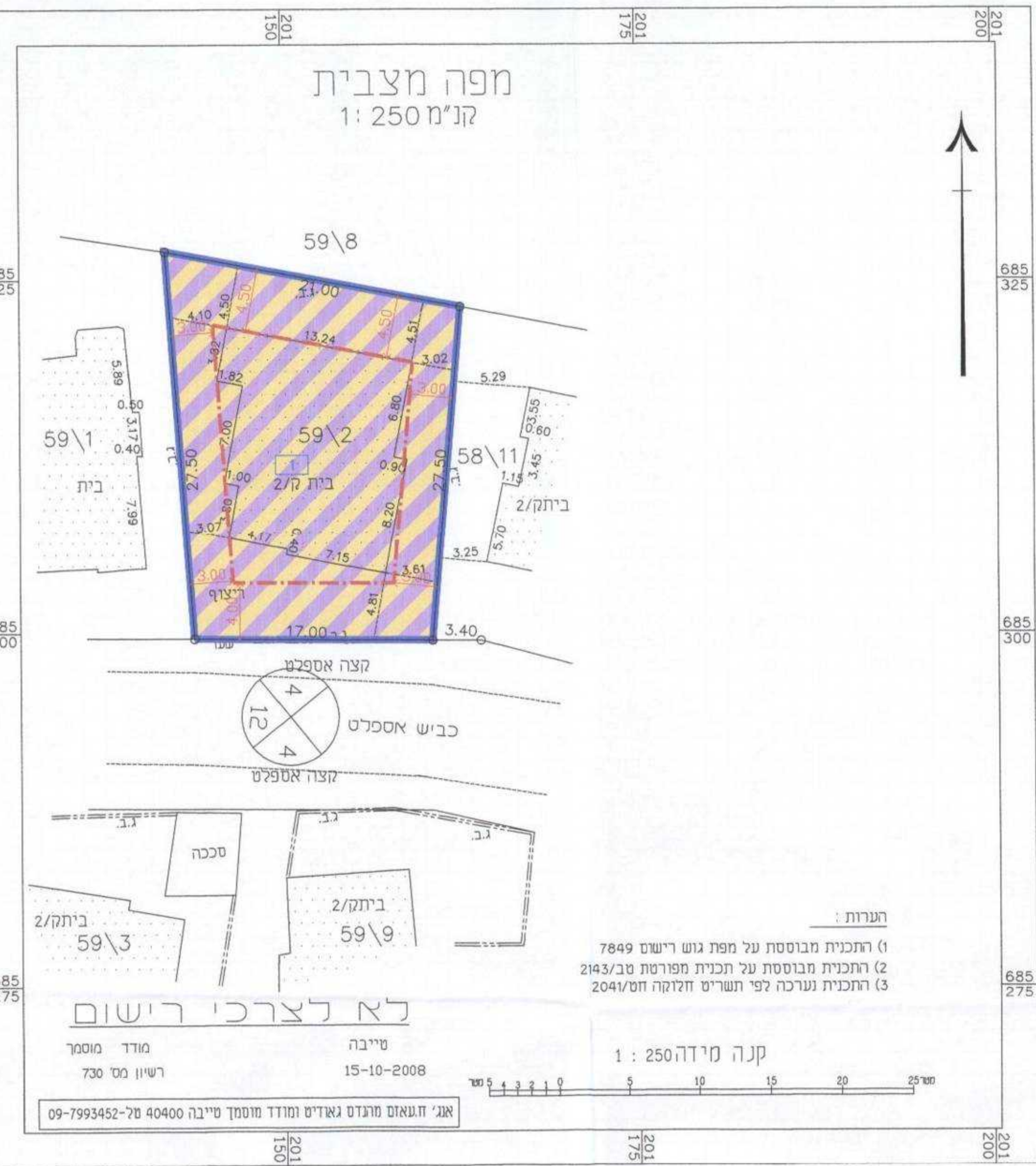

הערות:
1) התכנית מבוססת על מפת גוש רישום 7849
2) התכנית מבוססת על תכנית מפורטת טב/2143
3) התכנית נערכה לפי תשריט חלוקה חס/2041

לא לצרכי רישום

קנה מידה 1:250

מועד מוסדר: 15-10-2008

רשיון מס' 730

אג' חגאום מוגדס גאדיים ומועד מוסתר טייבה 40400 טל-09-7993452