נבדק וניתן לתקנון / לאשר
התכלית העיקרית המותרות / משנה סימון
תאריך
מהנדס/ת המחוז

תכנית מס' שד/224

קידוח מים נווה ירק 2

משרד הפנים
מחוז מרכז
04. 07. 2011

תוכנית מפורטת

תשריט

נתקבל
תיק מס'

איחוד וחלוקה	סמכות ראשית	אופי התכנית
-	ועדה מחוזית	תכנית שניתן מכוחה להוציא היתרים

מחוז : מרכז
מרחב תכנון מקומי : דרום השרון
רשות מקומית : מ.א. דרום השרון
ישוב : -

שטח התכנית : 3.46 דונם
קנה מידה: 1 : 1,000

טבלת יחידות התכנית

גוש	סוג הגוש	זכויות בעלויות	זכויות חכירה
8876	מוסדר	----	22, 21, 18

הערות כלליות :

מיקוד תואם למתן תוקף 1 : הדפסה בקנה מידה 23.01.2011 תאריך

עורכי התכנית :

יזם	מקורות - חברת מים בע"מ	עורך	אדריכל דביר - אדריכל
	תל' 56, אזור תעשייה רמלה 72100		תגי דביר אדריכלים בע"מ
	טלפון: 08-9271563 פקס: 08-9271547		כתובת: קיבוץ גזר, ד.נ. שמשון 99786
	דוא"ל:		טלפון: 08-9270623 פקס: 08-9270660
			דוא"ל: office@hd-arch.com
יועצים אחרים	תחל - מהנדסים יועצים בע"מ	יועצים אחרים	מיתקן מקרקעי ישראל
	כתובת: רח' אבן גבירול 69, תל אביב 61161		כתובת: דרך מנחם בגין 125, קומה 4, תל אביב
	טלפון: 03-6924550 פקס: 03-6924681		טלפון: 03-5638383 פקס:
	דוא"ל: sorek-a@tahal.co.il		דוא"ל:
עורך התכנית	תגי דביר - אדריכל	עורך התכנית	תגי דביר - אדריכל
	תגי דביר אדריכלים בע"מ		תגי דביר אדריכלים בע"מ
	כתובת: קיבוץ גזר, ד.נ. שמשון 99786		כתובת: קיבוץ גזר, ד.נ. שמשון 99786
	טלפון: 08-9270623 פקס: 08-9270660		טלפון: 08-9270623 פקס: 08-9270660
	דוא"ל: office@hd-arch.com		דוא"ל: office@hd-arch.com
יזם	אקלא מהנדסים (1992) בע"מ		
	כתובת: רח' יהודה הנחתום, ת.ד.3381, נ"ש		
	טלפון: 08-6288027 פקס: 08-6285860		
	דוא"ל: elka-ltd@internetzahav.net		

תרשים התמצאות

1 : 25,000

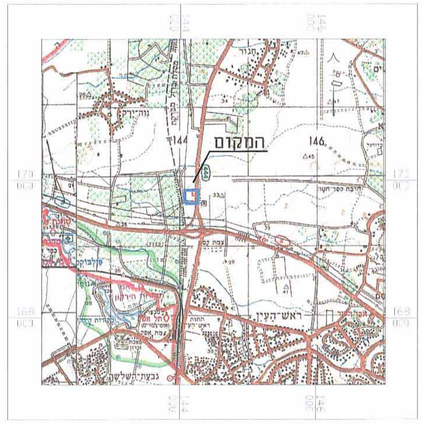

תרשים סביבה קרובה

1 : 5,000

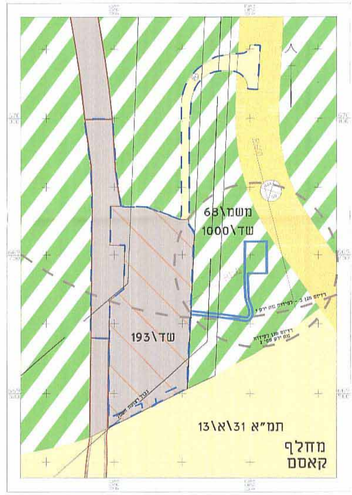

דרך קיימת
שמור מקלאי
שמור חזיה לתחנת רכבת
שמור מסילת ותחנת רכבת

דוד אמונדי
אדריכל ומודד
מס' רשיון 20.6.11

מקרא מצב מאושר

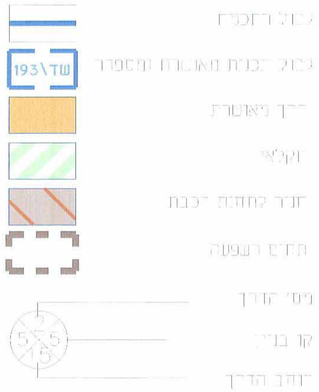

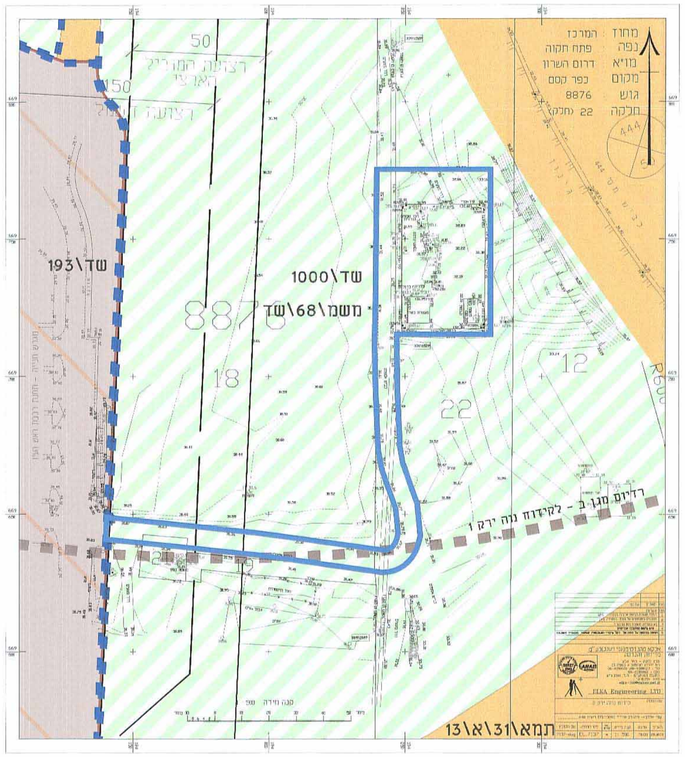

מצב מאושר

1 : 1,000

מקרא מצב מוצע

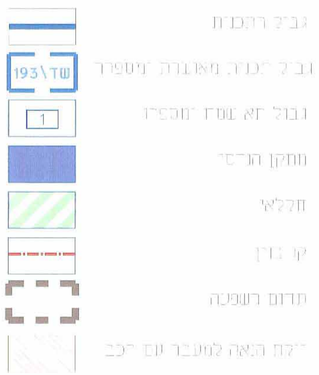

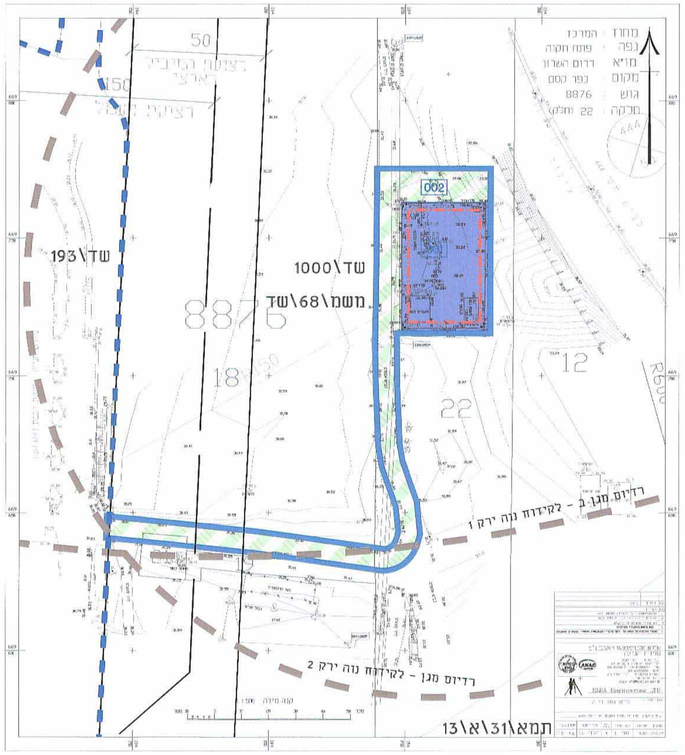

מצב מוצע

1 : 1,000

יעוד המאושר		מצב מוצע		
יעוד	בחלק		דונם	באחוזים
חקלאי	3,460	100	חקלאי	1,977	57
מתקן הנדסי	-		מתקן הנדסי	1,483	43
סה"כ	3,460	100	סה"כ	3,460	100