

בדק וניתן להפיק לאשר
 תאריך: 24/12
 מתלכו המרחה
 עיריית נתניה
 מינהל הנדסה - מחלקת ת.ב.ע
 גבס תכנית 11/80
 22.1.2012

משרד הפנים
 מחוז מרכז
 28.03.2012
 תכנית מס' נת' / 1/801
 מגורים ומסחר - בית גרידיש

תכנית מפורטת תשריט

אחד וחלוקה	סמכות ראשית	אפי התכנית
—	ועדה מחוזית	תכנית שנתן מכותה להציג התרים

מחוז: מרכז
 מרחב תכנון מקומי: נתניה
 רשות מקומית: נתניה
 שטח התכנית: 0.551 דונם
 קנה מידה: 1:250

גושים וחלקות בתכנית:

גוש	סוג הגוש	חלקות בשלמתן	חלקי חלקת
8265	מוסדר	—	40

חתימות מוסד התכנון:

חוק התכנון והבניה, התשכ"ח-1965
 משרד הפנים - מחוז המרכז
 הוועדה המחוזית לתכנון ולבניה נתניה
 13.3.12
 לאשר את התכנית
 התכנית לא נקבעה טענה אישור חשר
 התכנית נקבעה טענה אישור חשר
 תאריך: 28.3.12
 קציר הוועדה המחוזית

שלב: מילוי תנאים למתן תוקף מהדורה: 2 תאריך: 10.01.12

שמות וחתימות:

זיום ומגיש התכנית	שם: מוסד תכנון נתניה	מסלול: 052-3549207	טלפקס: 03-5422783
	מסלול: רח' מלומכ 4 נתניה	טלפקס: 03-5422783	טלפקס: 052-3549207
בעלי הזכויות בקרקע	שם: מוסד תכנון נתניה	מסלול: 052-3549207	טלפקס: 03-5422783
	מסלול: רח' מלומכ 4 נתניה	טלפקס: 03-5422783	טלפקס: 052-3549207
עורך התכנית	שם: דורון אוהלי אדריכלים ומתכננים	מסלול: 09-7432947	טלפקס: 09-7486195
	מסלול: רח' חנקן 40 רעננה	טלפקס: 09-7486195	טלפקס: 09-7432947
יעץ תמנה וחניה	שם: E.T.E תכנון תעשה ותחברה בע"מ	מסלול: 052-3582699	טלפקס: 09-7937186
	מסלול: ת.ד. 524 מילוד 99416	טלפקס: 09-7937186	טלפקס: 052-3582699
מודד	שם: מודד השרון יצחק בן אבי	מסלול: 09-8622396	טלפקס: 09-8611444
	שם: מוסד תכנון נתניה	מסלול: 09-8622396	טלפקס: 09-8611444

הצחצורת מודד
 הירי מציור בזאת כי מדידת המפה הסופרגרפית/מטריית המרחב רגע לחכית זו נערכה על ידי ביט: 3/11/12
 ודא וזכנה לפי הוראות נוהל מבאית וברואתם להראות חוזק ולתקנות המודדים שבחוק. זיוק הוא הכחול והמוסדר:
 מדידה גרפית/מח' כחול (בלבד) ברמה אגליטית/מדידה אגליטית נמלא ברמת חצר (כולל חצר הכחול)
 י. בן אבי - מודד מוסמך
 שם המודד: מ.ר. 618 מספר רשיון
 רח' עמק חפר 69 נתניה
 טל: 09-8844482

מקרא מצב מאושר יעודים גובלים

*יעודים שלא לפי מבאית 2006

- גבול התכנית
- גבול תכנית קיימת
- גבול גוש ומספרו 9543
- גבול חלקה ומספרה 39
- דרך קיימת מאושרת
- אזור מגורים ב
- אזור מגורים ח
- אזור מסחרי מיוחד
- מסחרי 5
- מבנה קיים
- קו בנין
- מספר הדרך
- קו בנין
- רחב הדרך

מודד השרון בע"מ
 יצחק בן אבי
 מודד מוסמך
 רשיון מס' 618
 רח' עמק חפר 69 נתניה 42220
 טל: 09-8611444 | 09-8622396
 e-mail: ben-avi@ben-avi.co.il
 שם הרובץ: C:\8265-40.dwg
 שם שרשם: מאיה מודד שדה
 תאריך: 17.09.2008
 תחילה: תחילה
 מסרת העדכו: מסרת העדכו
 תחילה: תחילה

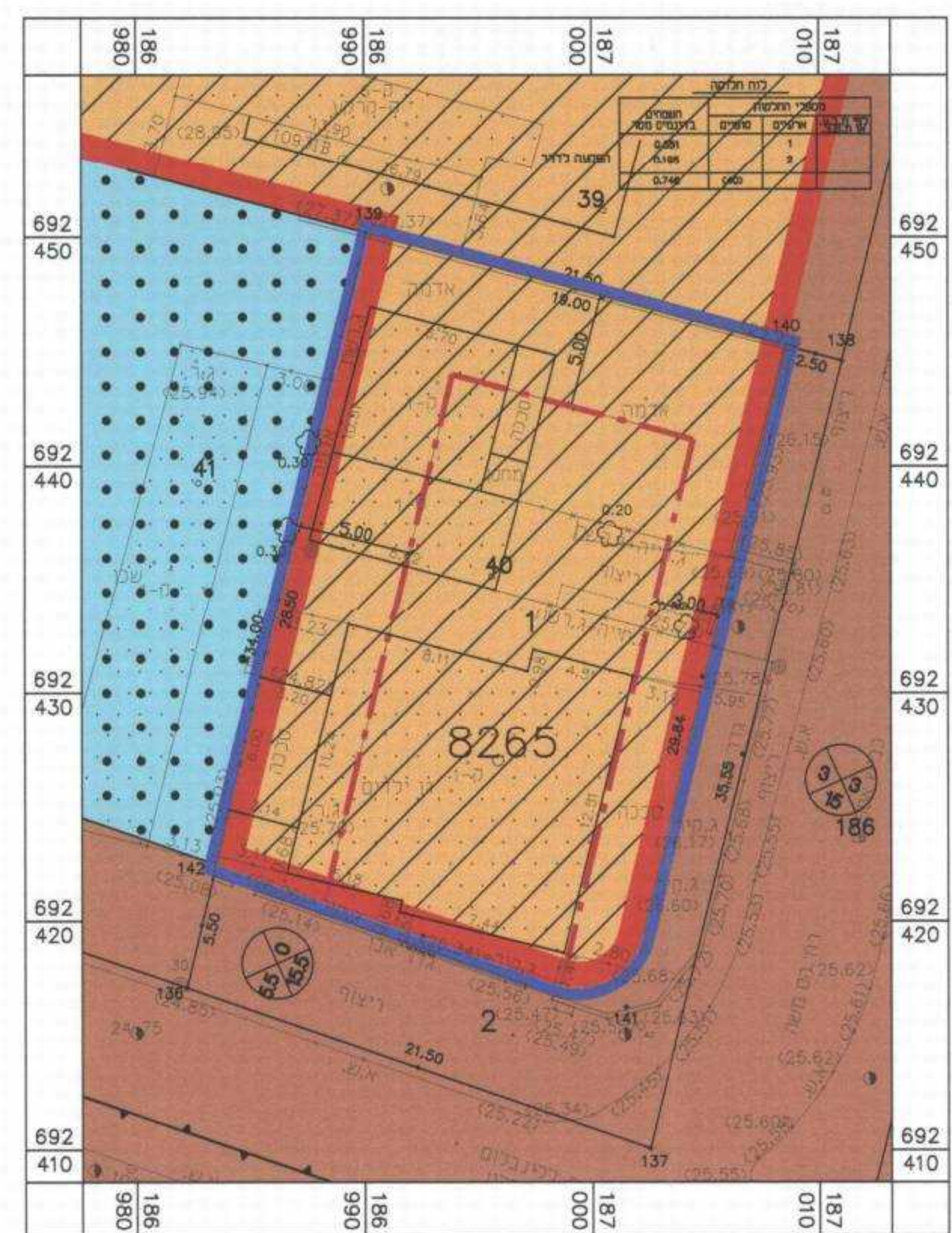

מצב מאושר קנ"מ 1:250

מקרא מצב מוצע

- גבול תכנית
- גבול גוש ומספרו 9543
- גבול חלקה ומספרה 39
- גבול חא שש ומספרו 101
- מטרס ומסחר
- להריסה
- קו בנין

מודד השרון בע"מ
 יצחק בן אבי
 מודד מוסמך
 רשיון מס' 618
 רח' עמק חפר 69 נתניה 42220
 טל: 09-8611444 | 09-8622396
 e-mail: ben-avi@ben-avi.co.il
 שם הרובץ: C:\8265-40.dwg
 שם שרשם: מאיה מודד שדה
 תאריך: 17.09.2008
 תחילה: תחילה
 מסרת העדכו: מסרת העדכו
 תחילה: תחילה

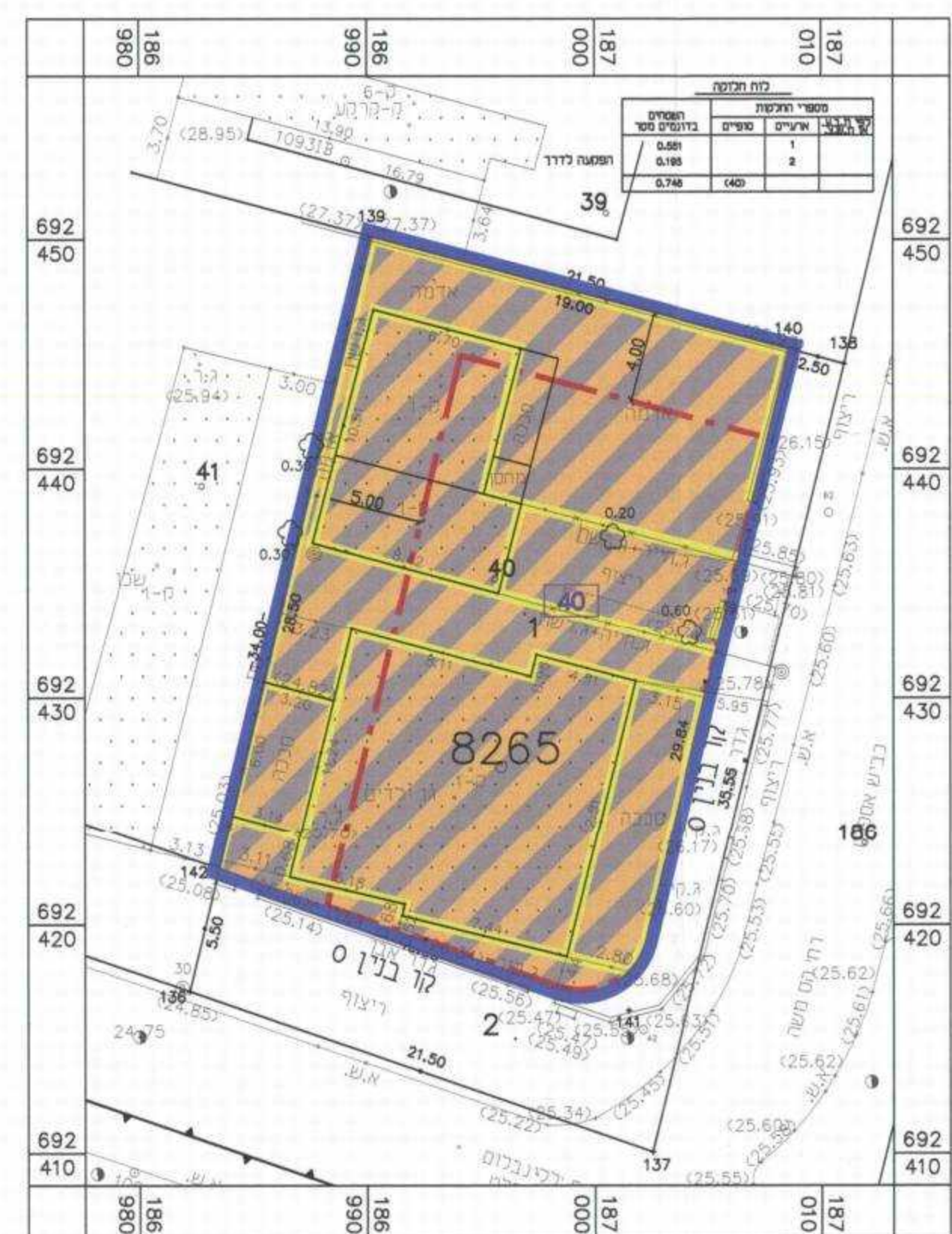

מצב מוצע קנ"מ 1:250

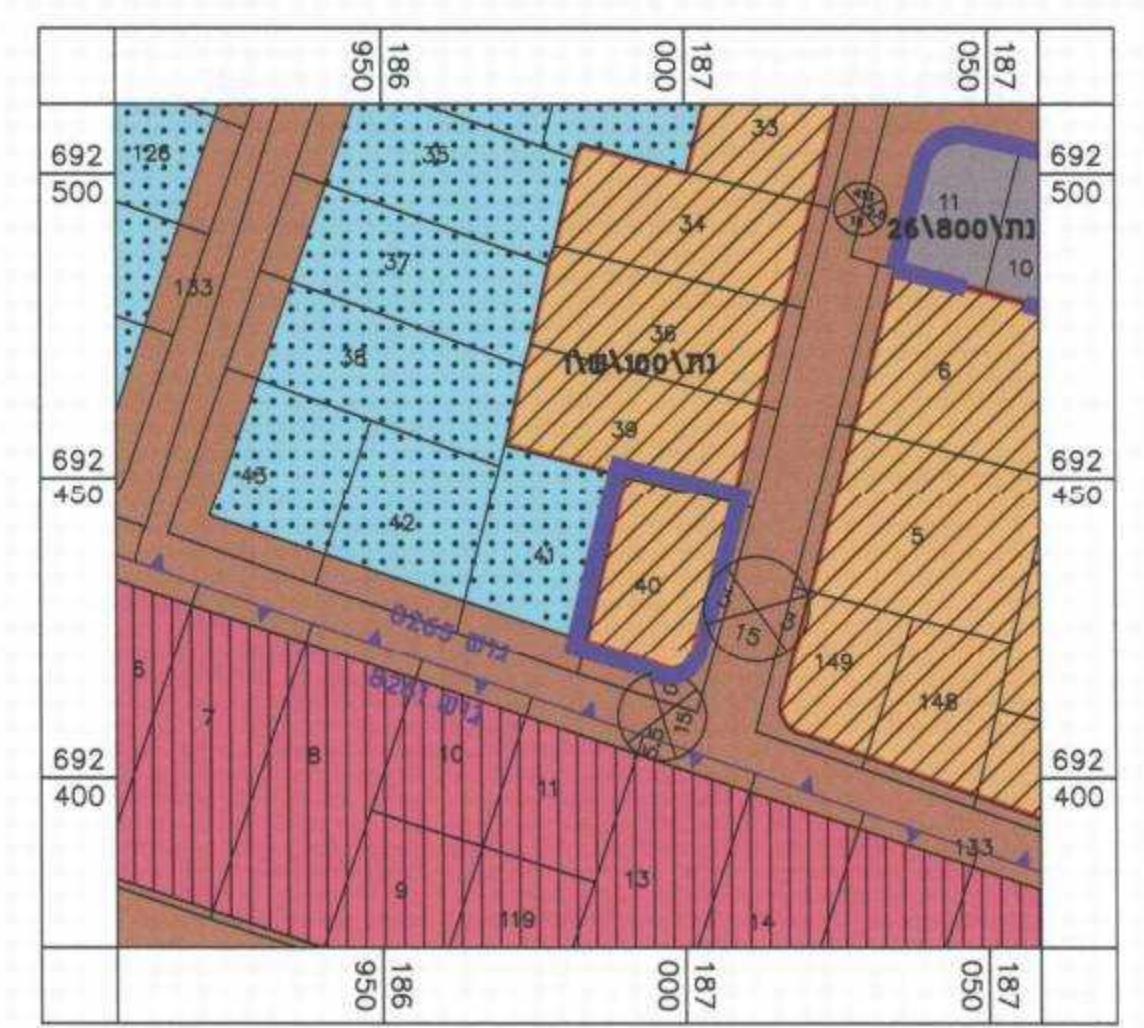

תרשים סביבה קנ"מ 1:250

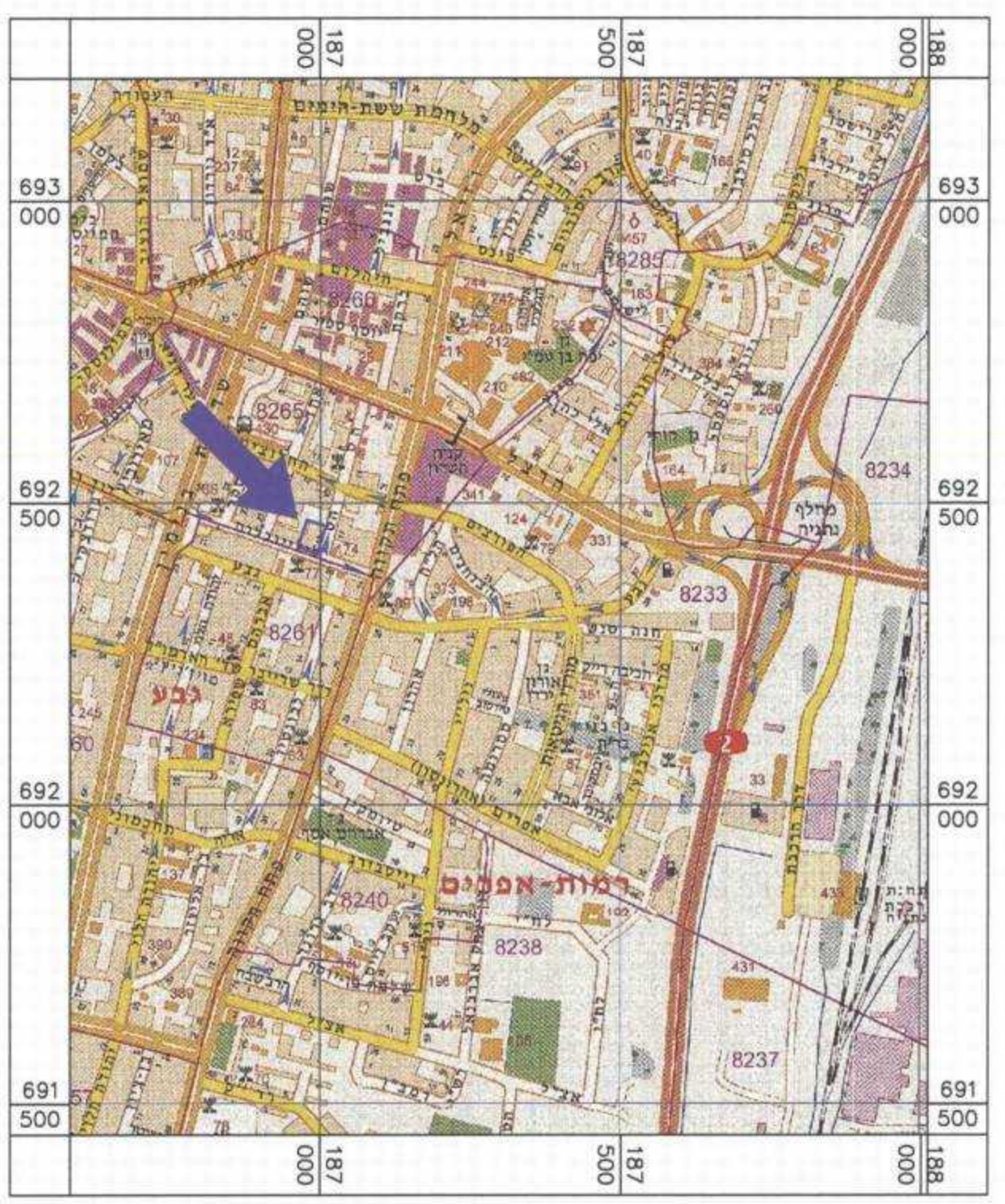

תרשים התמצאות קנ"מ מקורב 1:10,000