

מצב מאושר 1:500

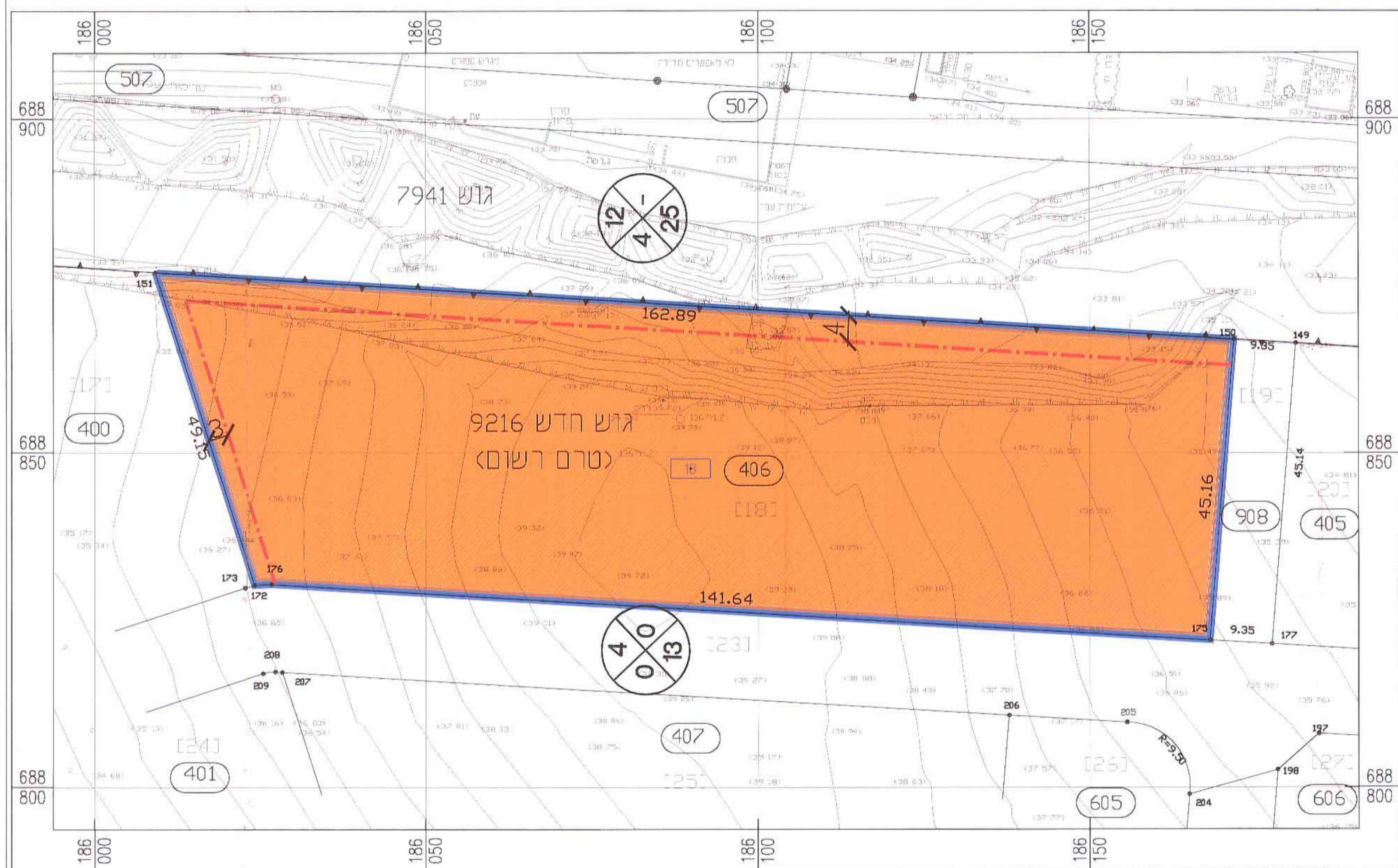

מצב מוצע 1:500

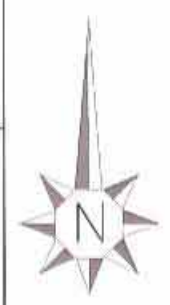

- מקרא מצב מאושר**
 הערה: * 'עודים שלא לפי מבא"ת 2006
- גבול תכנית
 - - - גבול תכנית מאושרת
 - - - קו בנין
 - חזית מסחרית
 - מגורים כ
 - מגורים ג
 - מגורים ד
 - מגורים מיוחד
 - מגורים מיוחד א
 - מוסדות ציבור
 - שצ"פ
 - דרך קיסת
 - דרך מוצעת
 - שבילים
 - 406 מס' מגרש
 - 117 מס' חלקה
 - גבול גוש ומספרו
 - 12
4
0
25 מס הדרך
 - 4
0 קו בנין
 - 25 רחוב דרך

- מקרא מצב מוצע**
- גבול תכנית
 - - - קו בנין
 - מגורים ד'
 - 117 גבול תא שטח ומספרו
 - 406 מס' מגרש
 - גבול גוש ומספרו
 - 12
4
0
25 מס הדרך
 - 4
0 קו בנין
 - 25 רחוב דרך

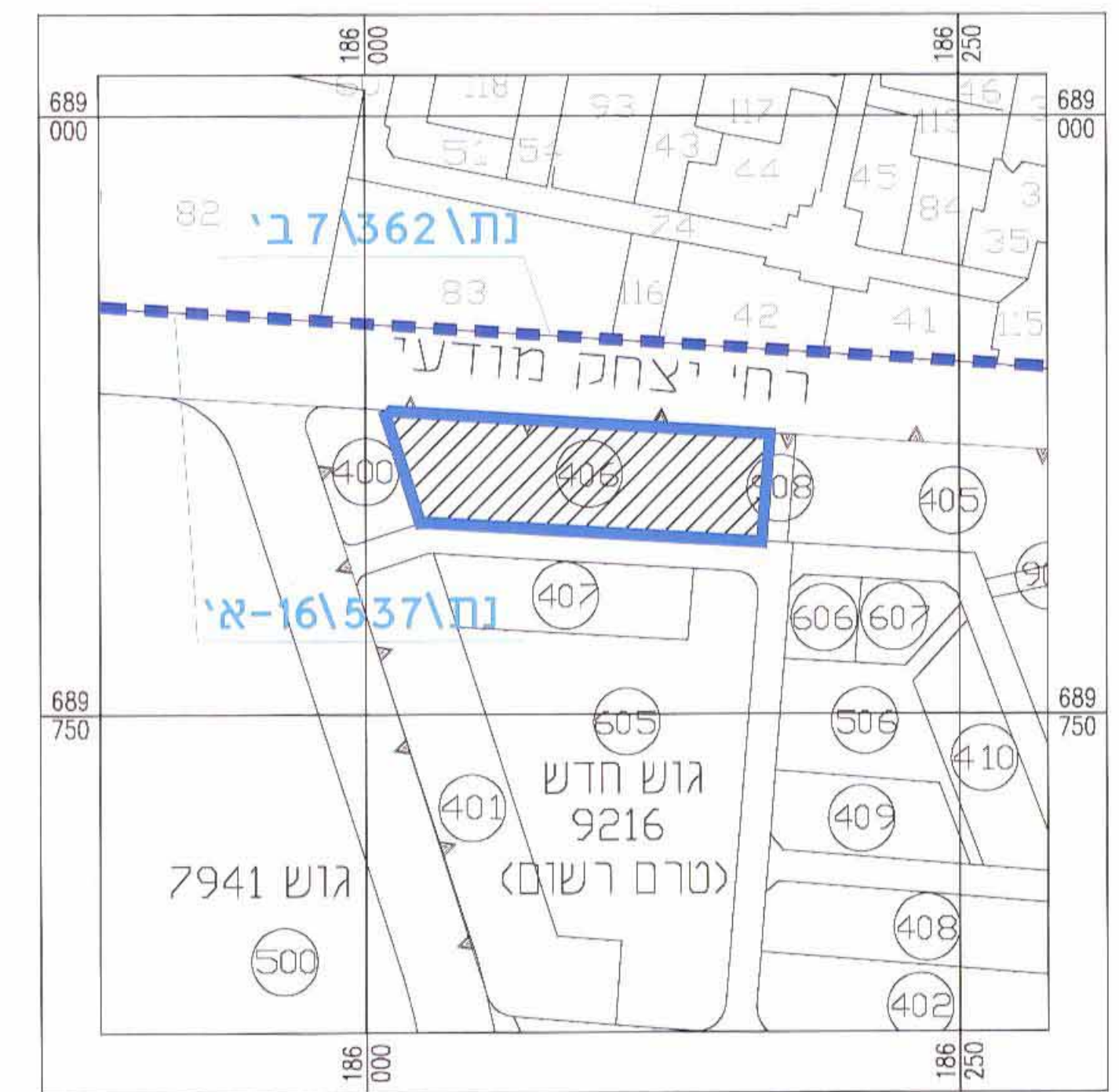

תרשים סביבה 1:2500

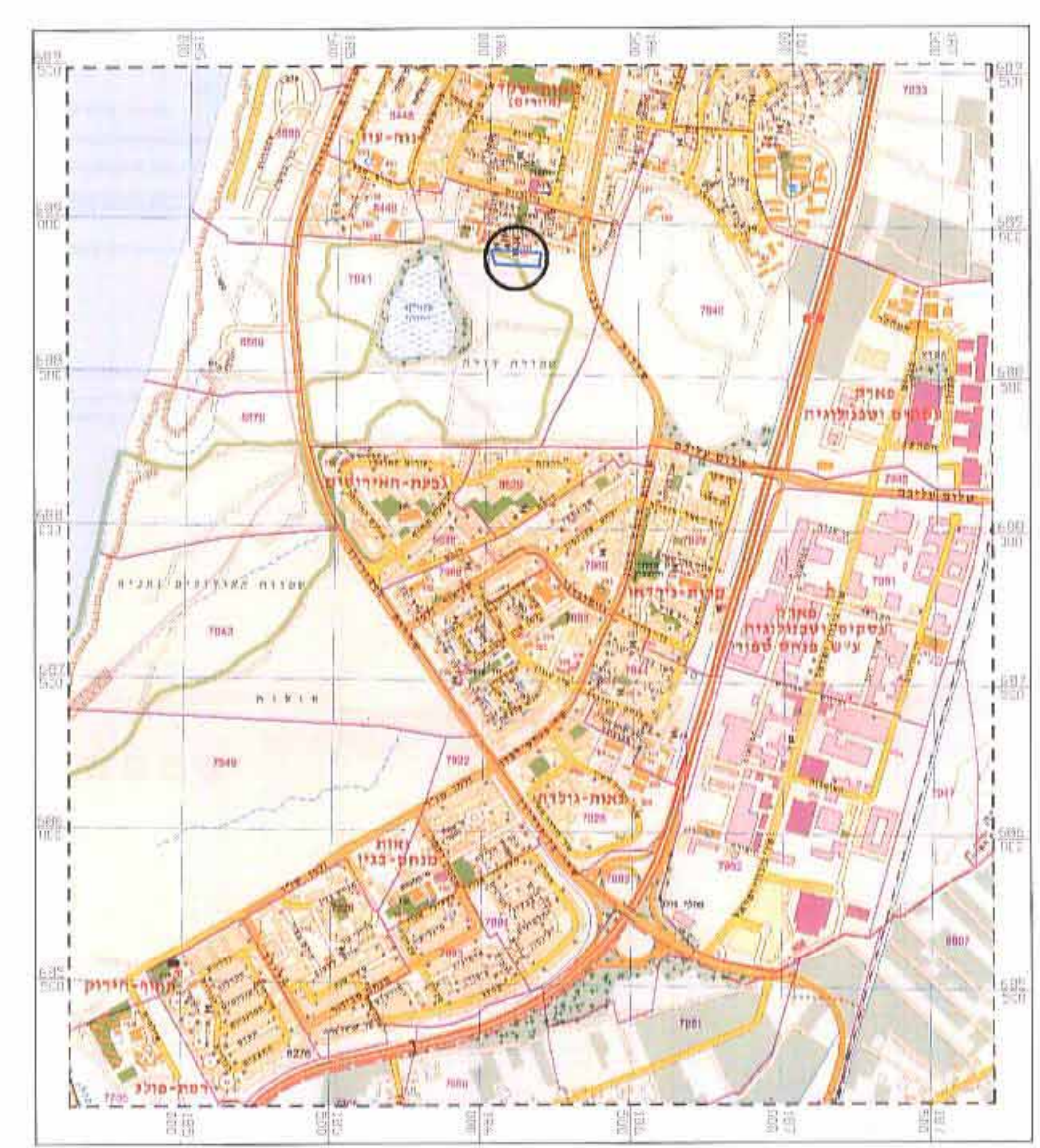

תרשים התמצאות 1:25000

תכנית מס' נת/מק/8/16/537

תשריט

שם התכנית: מכלוף על אגמים

משדח תכנית
מחוז מרכז
19.06.2012
נתקבל
תיק מס'

סוג תכנית	איחוד וחלוקה	סמכות ראשית	יתרים או הרשות
תכנית מפורטת	לא איחוד וחלוקה	ועדה מקומית	תכנית שמכוחה ניתן לוציא יתרים או הרשות

מחוז: המרכז
מרחב תכנון מקומי: השרון
רשות מקומית: נתניה
שטח התכנית: 6959 דונם
ק.מ. 1:500

גושים וחלקות בתכנית:

גוש	סוג הגוש	חלקות בשלמותן	חלקי חלקות	מגרש
7941	מוסדר		117	406
9216	בהסדר	[18]		

אשרור חתימות מוסדות התכנון:

ועדה מקומית נתניה
 אישור תכנית מס' נת/מק/8/16/537
 ועדה מקומית נתניה
 אישור תכנית מס' נת/מק/8/16/537
 בישיבת מס' 31 בתום 11.11.12
 בה אגם אגמון יוסי אגמון
 מנהל הרחבה
 והסמך ללשכתו
 תאריך: 19.06.2012

שלב: מילוי תנאים למתן תוקף מהדורה: 1 תאריך: 30/4/2012

שמות וחתומות:

מגיש ויזם התכנית	מטען	טלפון	פקס	דוא"ל
מכלוף בע"מ תפקיד: מנהל ת.מ. 510928203	מטען	08-6750549	08-6751078	דוא"ל

בעלים	זוכרים
מטען: מכלוף בע"מ ת.מ. 02-5318888	מטען: מכלוף בע"מ ת.מ. 042180612 מטען: מכלוף בע"מ ת.מ. 08-6750549

עורך התכנית:

שם	מטען	טלפון	פקס	דוא"ל
גורן שפייר מטען: רח' הרב נדבך זכאס אפרירי אשקלון	מטען	08-6744144	08-6744155	דוא"ל

מודד:

שם	מטען	טלפון	פקס	דוא"ל
לרן מטען: רח' תל חי 6 נתניה	מטען	09-8828151	09-8624674	דוא"ל

צהרת המודד:

הריני מצהיר בזאת כי סדידת הפפה המוטגרפית/המצבית המואה רקע לתכנית זו,נערכה על ידי ביום: 28/4/12
 והיא הכנה לפי הוראות נוהל מבא"ת ובהתאם להוראות
 החוק ולתקנות המודדים שבתוקף דיוק הוא הכתול והקודסטור: סדידה גרפית/קו כחול (בלבד)
 ברמה אנליטית/סדידה אנליטית מלאה ברמת הצדד (מול הגו הכחול)
 כיוו ידון
 שם המודד: מספר רשון