

שינוי בהנחיות תנועה
במגרשים 402 ו-408
שכי אגמים נתניה
תכנית מפורטת
תשריט

נהיג וניתן להפקיד לאשר
 החלטת ועדה המחוזית משנת 16/15/17
 תאריך: 17.05.2017
 משרד הפנים
 מנהל מרכז
 נתניה

איחוד וחלוקה	סמכות ראשית	אופי התכנית
ללא איחוד וחלוקה מחדשה	תכנית שמכוחה ניתן להוציא היתרים או הרשאות	אופי התכנית

מחוז: מרחב תכנון מקומי
רשות מקומית: נתניה
ישוב: נתניה

שטח התכנית: 8.858 דונם
קנה מידה: 1:1250

גושים וחלקות בתכנית:

גוש	סוג הגוש	חלקות בשלמותן	חלקי חלקות
9216	בהסדר	35, 36	-
7941	מוסדר	-	117
		מס' מגרשים עפ"י תכנית נת 16/537-א	

חותמות מוסד התכנון:

--	--	--	--

שלב: מילוי תנאים למתן תוקף מהדורה: 1 | תאריך: 23.02.2012

שמות וזהימות:

יזם ומגיש התכנית	מ"ד.דמרי בע"מ רח' ירושלים 1, ת.ד. 71, נתיבות 80200 טל': 08-9933233	מס': 08-9939000 דוא"ל: 08-9944437
בעלי עניין בקרקע	מ"ד.דמרי בע"מ רח' ירושלים 1, ת.ד. 71, נתיבות 80200 טל': 08-9933233	מס': 08-9939000 דוא"ל: 08-9944437
עורך התכנית	מרמי מרש - מרש אדריכלים בע"מ מ"ד.ד. 17509, ת.ד. 25, מתחם One Plaza ב"ש טל': 08-6209126	מס': 08-6272427 דוא"ל: marash@marash.co.il
מודד	לור. ב.י. מדידות הנדסיות בע"מ לור. ירון מודד מוספר וטרמורף רח' תל-חי 6 נתניה טל': 09-8828151	מס': 09-8828151 דוא"ל: 09-8624674

הריני מאשר בזאת כי מדידת התפר המסופגרת המואה רק בתוכנית זו.
 גערה על ידי ביום: 23/4/2011
 והיא הוכנה לפי הוראות נוהל מבחני וברואם להוראות רחוק ולתקנות המודדים שבתוקף.
 מדידה גרפיתאסו כחל נכלבדו ברמה אנליטית מדידה אנליטית

שם המודד: ירון מרש | מספר רישון: 750 | תאריך: 23/4/2011

תרשים סביבה קנ"מ 1:5,000

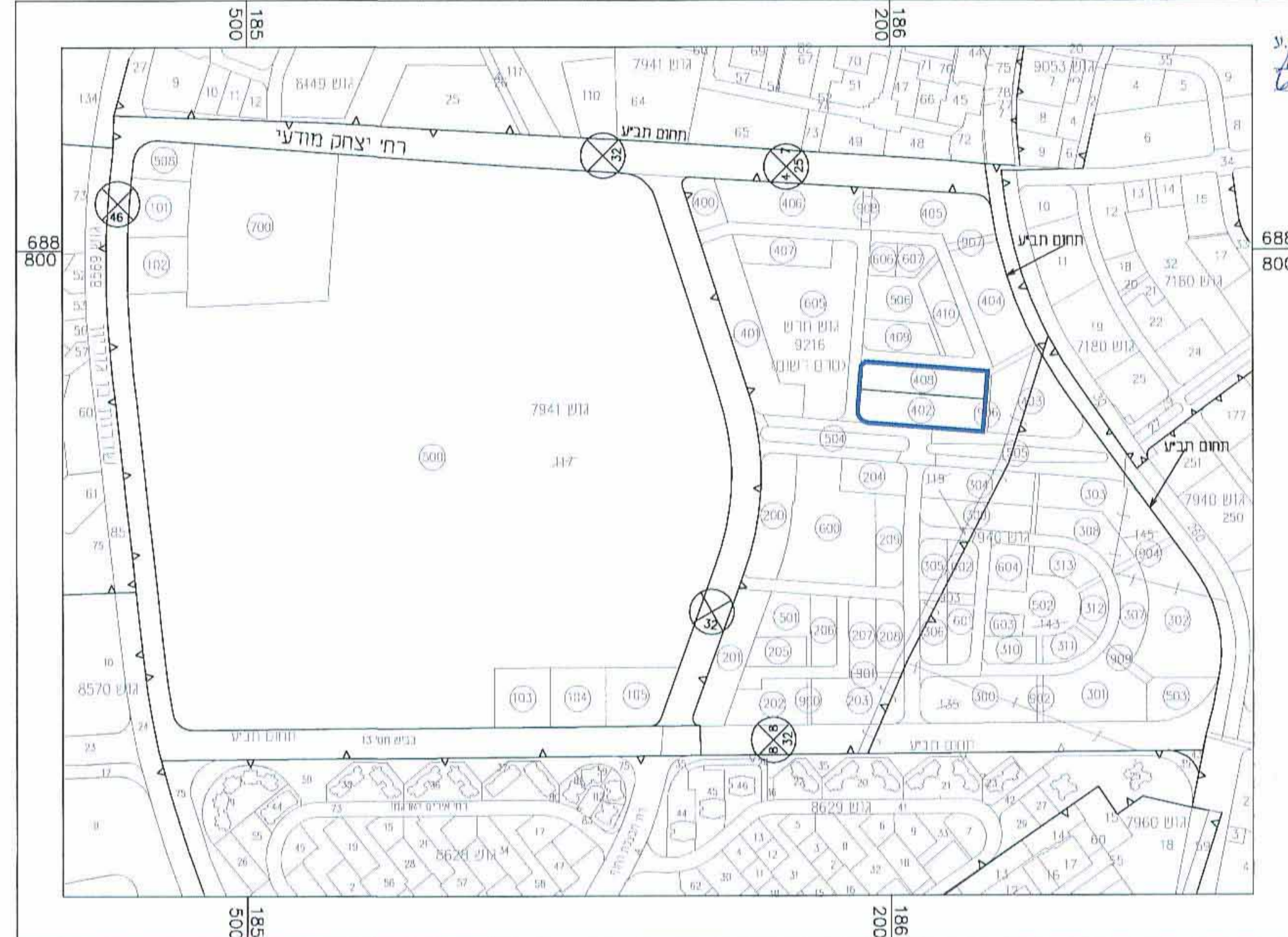

- מקרא מצב מאושר**
- גבול תכנית
 - גבול מגרש חדש ומספרו
 - מגורים ב
 - מגורים ד
 - מוסדות ציבור
 - שצ"פ
 - דרך קיימת
 - שבילים
 - חזית מסחרית
 - מעבר מקורה (קולונדה)
 - מספר גוש 9216
 - מספר חלקה 36
 - מס' הדרך
 - קו בנין
 - רוחב הדרך

מצב מאושר קנ"מ 1:1250

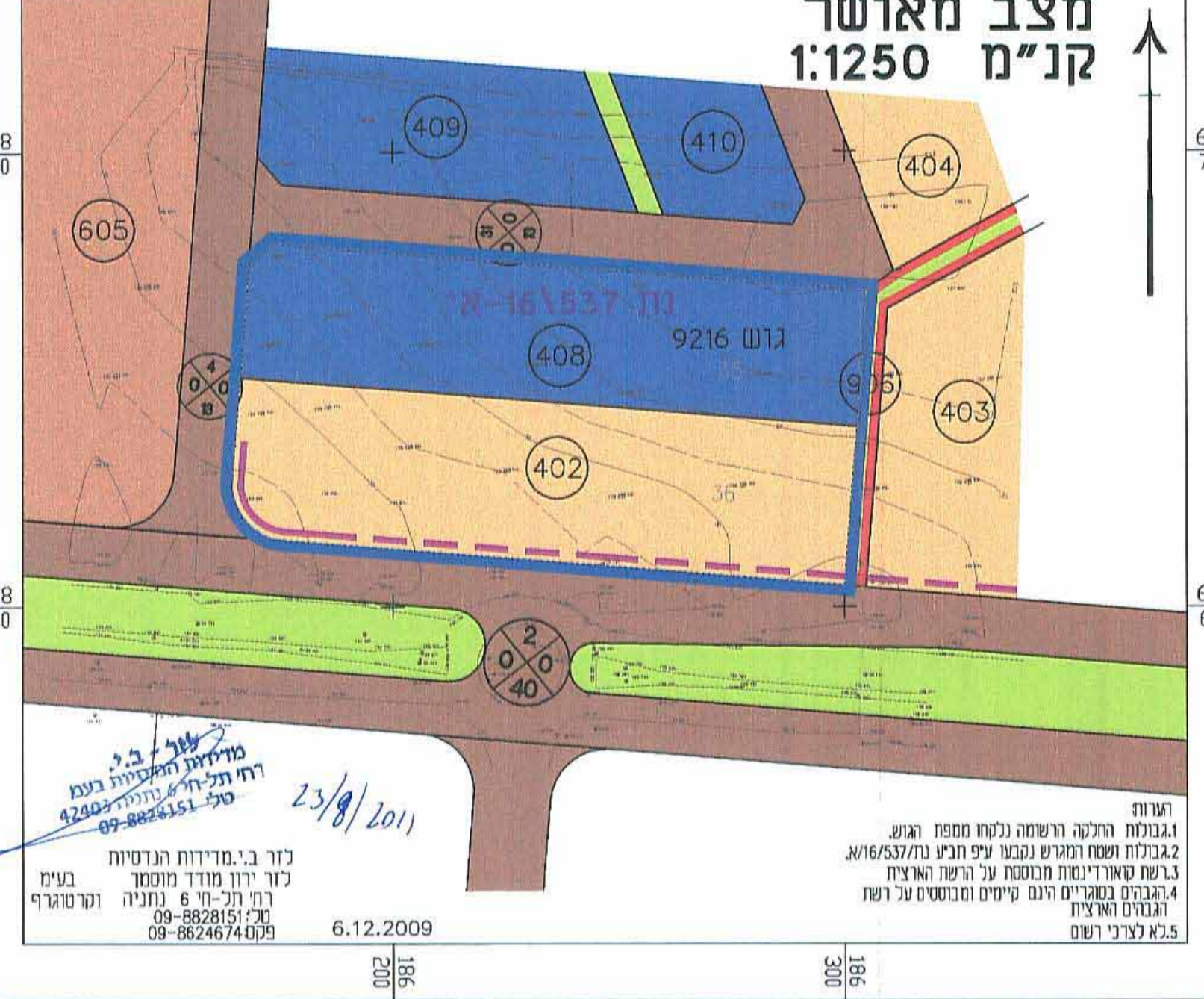

הערה:
 1. תוכנית זו היא תוצאה של תהליך תכנון משותף.
 2. כל המידע המופיע בתוכנית זו נשען על המידע שהוצג לידי המשרד.
 3. המשרד אינו אחראי על דיוק המידע המופיע בתוכנית זו.
 4. המשרד אינו אחראי על דיוק המידע המופיע בתוכנית זו.
 5. המשרד אינו אחראי על דיוק המידע המופיע בתוכנית זו.

מ"ד.דמרי בע"מ
 לור. ירון מודד מוספר וטרמורף
 רח' תל-חי 6 נתניה
 טל': 09-8828151
 6.12.2009

תרשים התמצאות קנ"מ 1:10,000



- מקרא מצב מוצע**
- גבול תכנית
 - מגורים ב'
 - מגורים ג'
 - זיקת הגאה למעבר ברכב
 - קו בנין
 - מספר תא שטח 0000
 - מספר מגרש 402
 - מספר גוש 9216
 - מספר חלקה 36
 - מס' הדרך
 - קו בנין
 - רוחב הדרך

מצב מוצע קנ"מ 1:1250

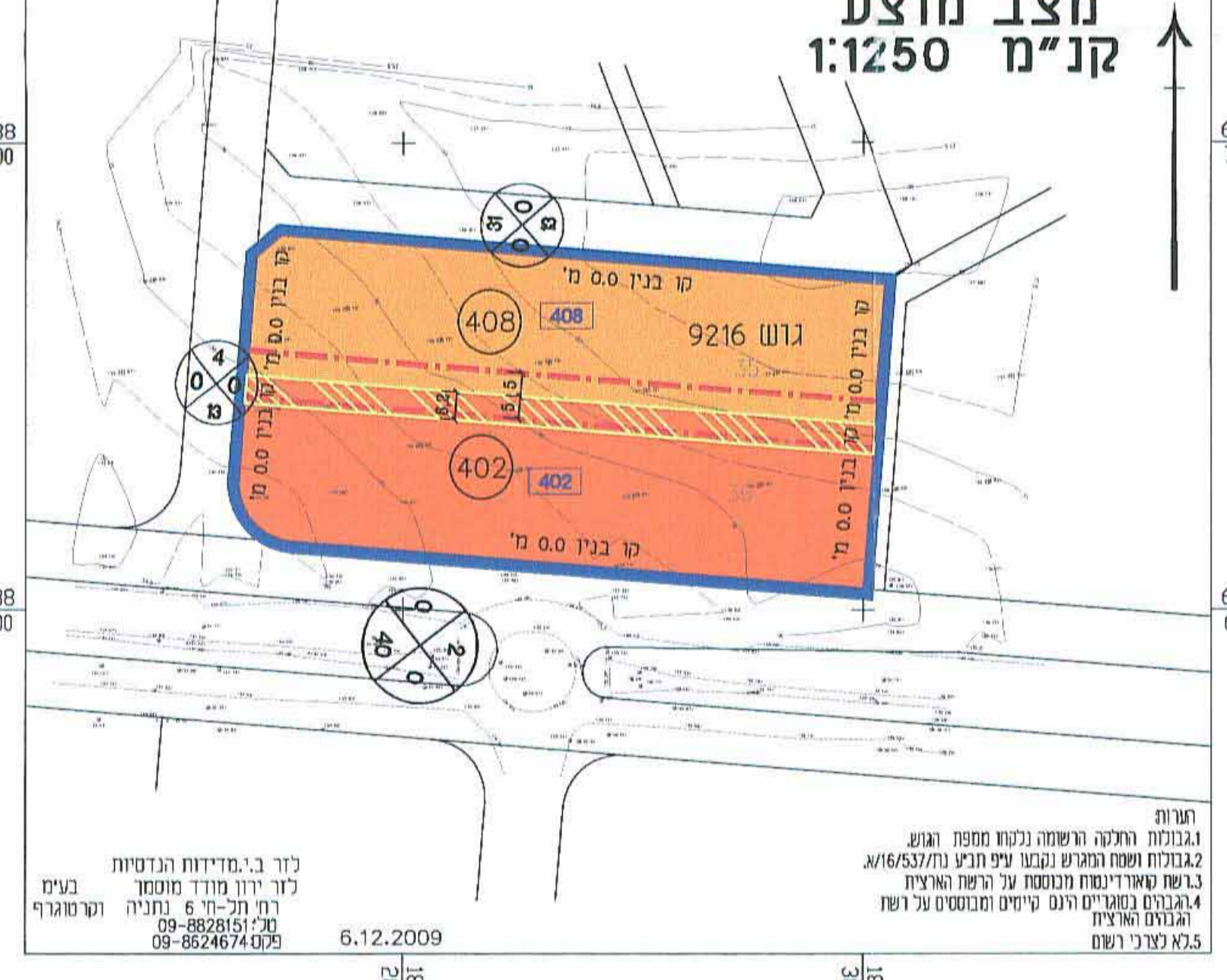

הערה:
 1. תוכנית זו היא תוצאה של תהליך תכנון משותף.
 2. כל המידע המופיע בתוכנית זו נשען על המידע שהוצג לידי המשרד.
 3. המשרד אינו אחראי על דיוק המידע המופיע בתוכנית זו.
 4. המשרד אינו אחראי על דיוק המידע המופיע בתוכנית זו.
 5. המשרד אינו אחראי על דיוק המידע המופיע בתוכנית זו.

מ"ד.דמרי בע"מ
 לור. ירון מודד מוספר וטרמורף
 רח' תל-חי 6 נתניה
 טל': 09-8828151
 6.12.2009