

4019519_4

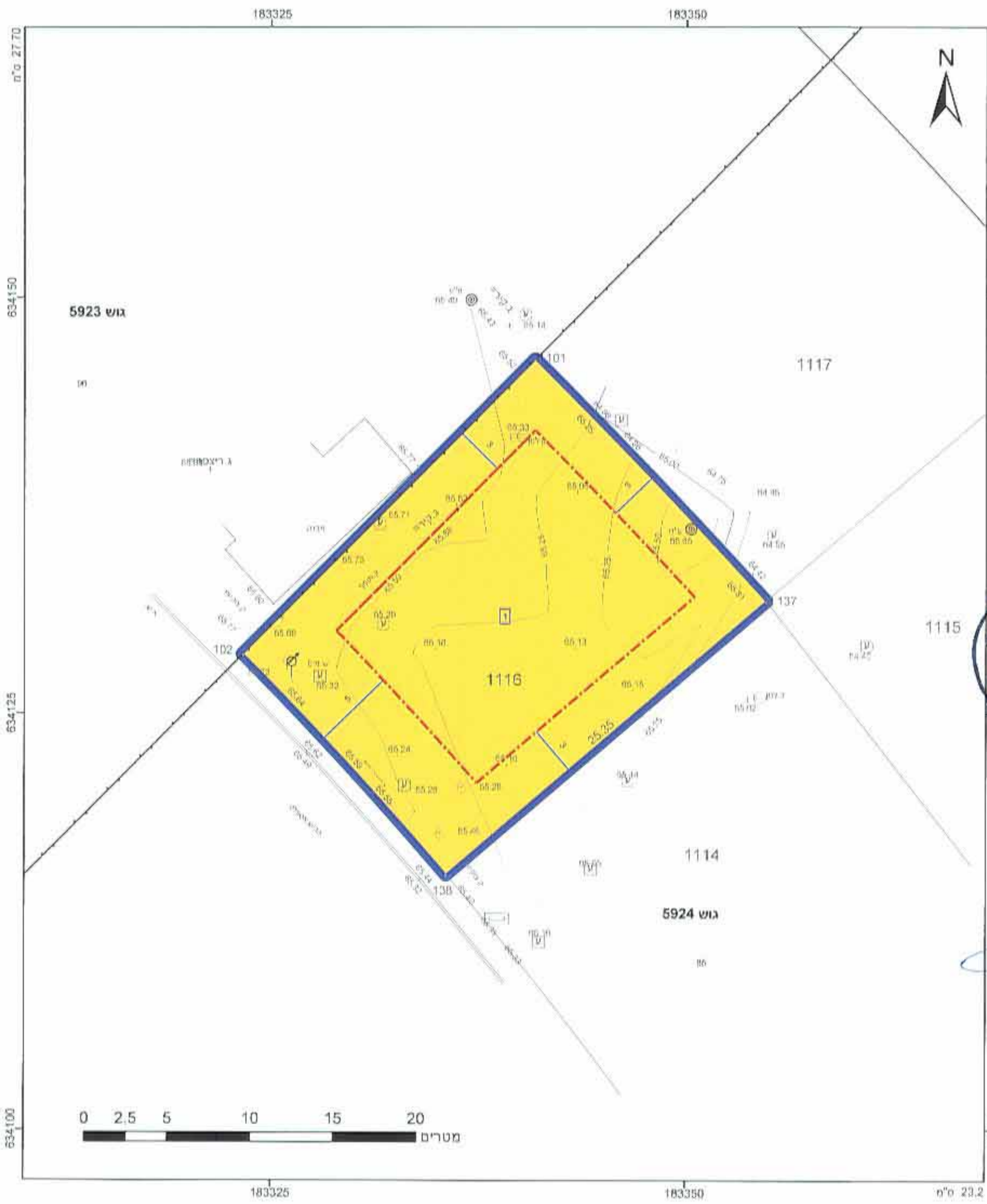

מקרא

גובה תשתית: 1
 גובה תשתית: 2
 גובה תשתית: 3
 גובה תשתית: 4
 גובה תשתית: 5

גובה תשתית: 1234
 גובה תשתית: 5

- מגורים א
- קו-בנין
- מידות

חוק התכנון והבנייה, התשכ"ה - 1965
 תכנית מפורטת

מס' 456-0117903

**יד בנימין - שינוי בקו
 בנין אחורי מגרש 1116**

תשריט מצב מוצע	
מחוז	מרכז
מרחב תכנון מקומי	שורקות
רשות מקומית	נחל שורק
ישוב	יד בנימין
תכנית בסמכות	מקומית
איחוד וחלוקה	ללא איחוד וחלוקה
היתרים או הרשאות	הנדסה שטחית ותכנון תשתית
מונה תדפיס התשריט	3
מועד הפקח	04/11/2012
מהדורה	1
שלב	שילב
שטח התכנית	480 מ"ר
קנה מידה	1:250

שמות וחתימות*

שם	תפקיד	חתימה
ד"ר חיים חזקיהו	תכנון	[חתימה]
ד"ר חיים חזקיהו	תכנון	[חתימה]
ד"ר חיים חזקיהו	תכנון	[חתימה]

אישוריה

ועדה מקומית שורק
 הועדה המקומית החליטה להפקיד את התכנית
 כיושיבה מס' 12008 ביום 9.9.12
 יו"ר הועדה

בעלי עינין בקרקע*

שם ותפקיד החותם

חוק התכנון והבניה תשכ"ה-1000
מרחב תכנון מקומי 'שורקות'
אישור תכנית מס' 456-0117903
התכנית מפורטת מכה סעיף 108 ו' לחוק

חיים חזקיהו
 יו"ר הועדה

חיים חזקיהו
 תאריך

טבלת גושים וחלקות*

מספר גוש	מספר חלקות	מספר חלקות	מספר חלקות
5824	85	85	85



הרישום מציין בזאת כי המפה הסופרדוטורית והמצבית החתומה רקע לתכנית זו, נערכה על ידי ביום 12.09.2012 וזוהי חובתו לפי הוראות חוק התכנון והבניה ובהתאם להוראות החוק ולתקנות המודרים שבתוקף. דיוק חוק הכות' והקדמתי: קו כחול (בלבד) כרמט אוליטי

מספר רישון: 570
 שם המודר: [חתימה]

תאריך: 07.11.12