

**סוג התכנית:** מפורטת  
**איוורור וחלוקה מסכות ראשית:** חיתוכים או חרשויות  
**כניסה:** תוכנית המסות

**מחזור:** מרחב תכנון מקומי  
**נתניה:** רשות מקומית  
**נתניה:** יישוב  
**שטח התכנית:** 0.636 דונם  
**קנה מידה:** 1 : 250

גוש	סוג הגוש	חלקות בשלמותן	חלקי חלקות
8413	מוסדר	97	113

**חותמות מוסד התכנון:**



שלב: תחילת תוכנית  
מחזורית: תאריך: 07/02/2013

**שמות והזמיות:**

<b>מגיש התוכנית</b>	שם פרטי	שם משפחה	ת.ד.	מס' זיהוי
	רפאלי יוסף	רוי	35800	256296180
<b>יוזם בפועל</b>	שם פרטי	שם משפחה	ת.ד.	מס' זיהוי
	רוי יוסף	רוי	35800	256296180
<b>בעלי עניין במקרקעין</b>	שם פרטי	שם משפחה	ת.ד.	מס' זיהוי
	רוי יוסף	רוי	35800	256296180
<b>עורך התכנית</b>	שם פרטי	שם משפחה	ת.ד.	מס' זיהוי
	רוי יוסף	רוי	35800	256296180
<b>מודד</b>	שם פרטי	שם משפחה	ת.ד.	מס' זיהוי
	רוי יוסף	רוי	35800	256296180

**הצהרת מודד:**

הריני מצהיר באות כי מידת המפה המפורטת/מטריית/מטריית חיתוכים וקנה מידה זו, עברה על ידי ביקור, והיא התבססה על מדידת שטח נכונת ונכונה. מדידת השטח נעשתה על ידי מדידת המרחק בין הנקודות המודדות (כולל וגם זוויות) על סמך נגזרות (כולל אמצעי מדידה אלקטרוני) ומאזן כוח המשיכה (כולל וגם זוויות).

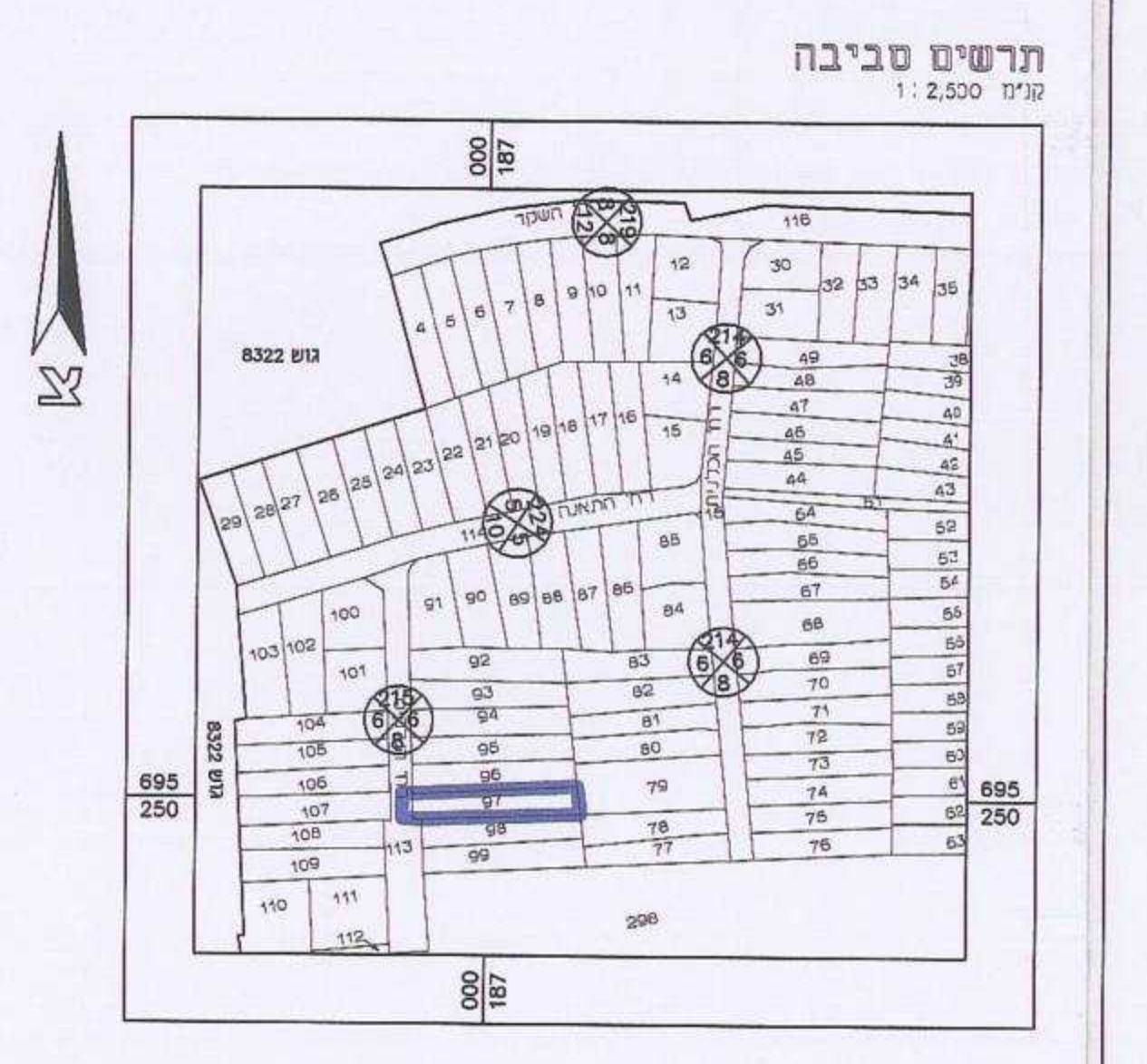
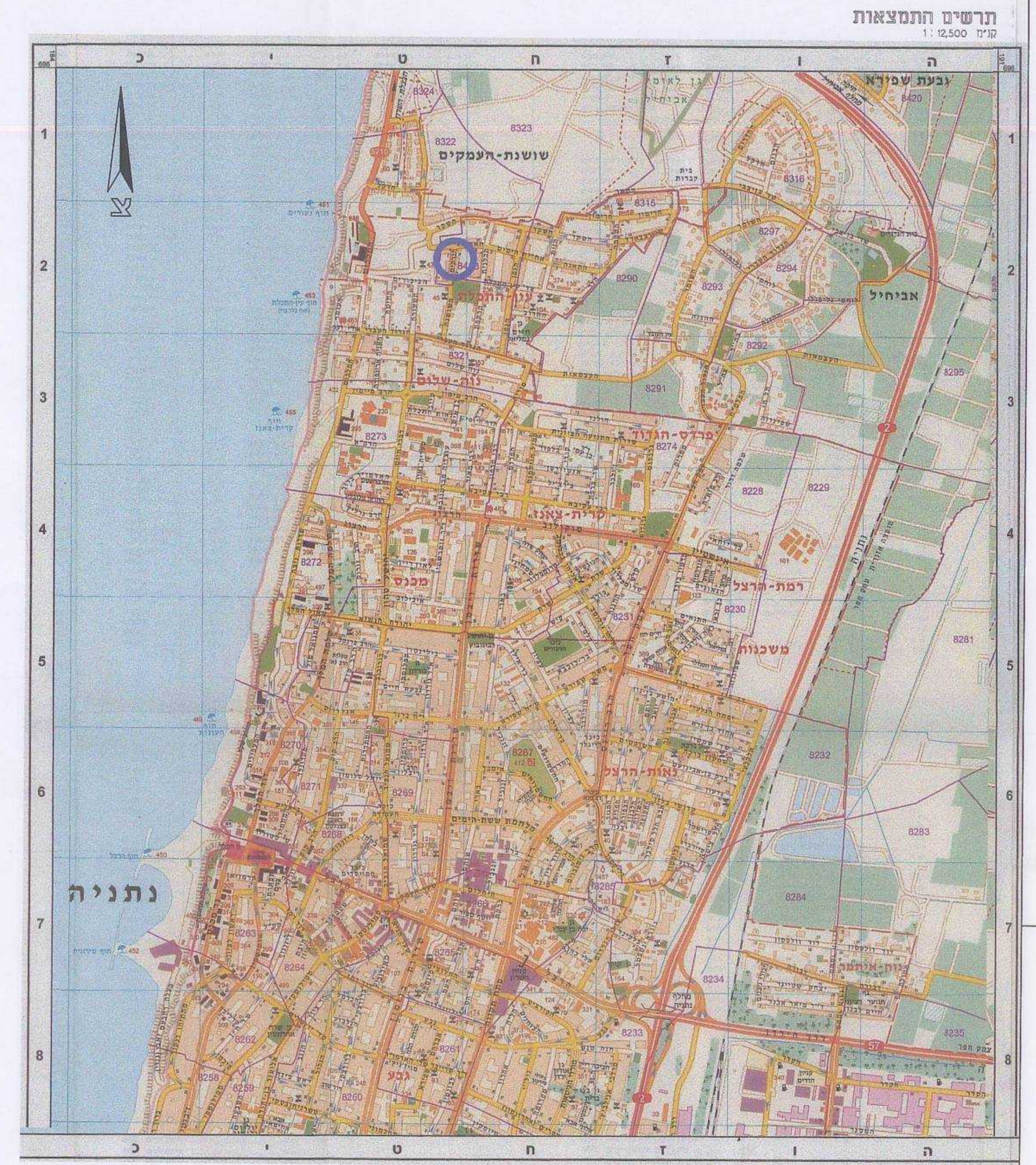

**מצב מאוסר**  
קנה"מ 1 : 250

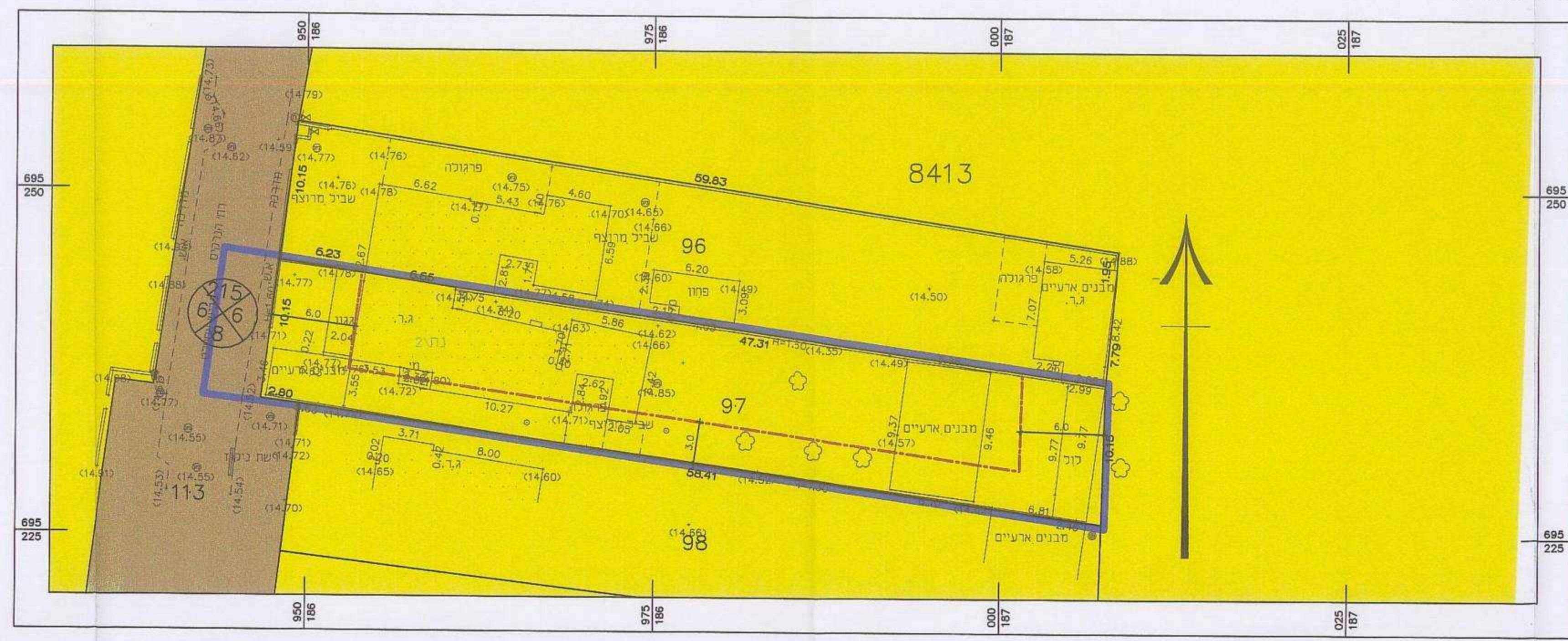

- מקרא: מצב מאוסר**
- גבול וחומת
  - קו בניין
  - מספר חבנות האשפות
  - דוד האשפה
  - מגורים
  - מספר הדרך
  - קו בניין
  - דוד הדרך

**מצב מוצע**  
קנה"מ 1 : 250

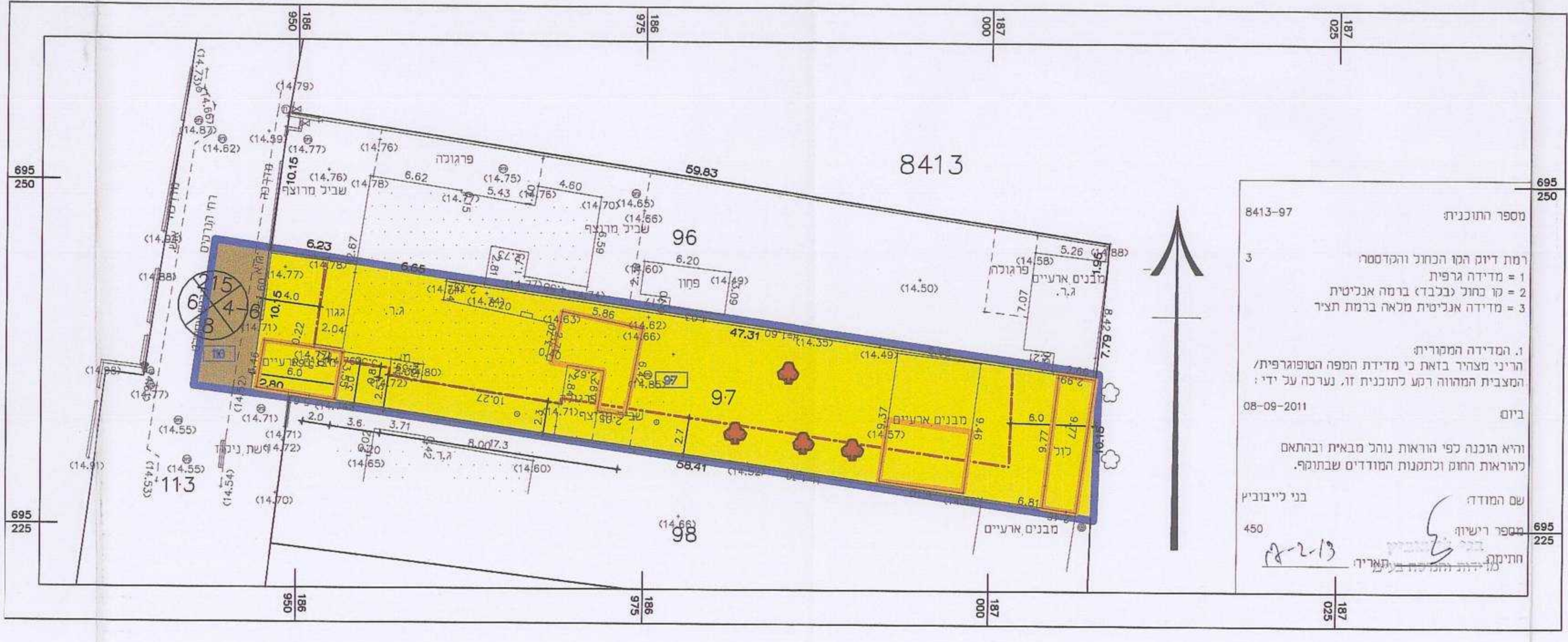

- מקרא: מצב מוצע**
- גבול וחומת
  - קו בניין
  - גבול חא נסח ומספר
  - מגורים א'
  - מנה לירישה
  - עקיצים לעמוד
  - מספר הדרך
  - קו בניין
  - דוד הדרך

8413-97  
מספר וחבנות  
3  
רמת דרום רחוב הכוכב והמורטמ  
1 - מודרה בריכה  
2 - קו כחול נכבד בריכה אגבית  
3 - מודרה אגבית מלאה בריכה חצר  
1 - מודרה המודרה  
הריני מצהיר באות כי מידת המפה המפורטת/מטריית/מטריית חיתוכים וקנה מידה זו, עברה על ידי ביקור, והיא התבססה על מדידת השטח נכונת ונכונה. מדידת השטח נעשתה על ידי מדידת המרחק בין הנקודות המודדות (כולל וגם זוויות) על סמך נגזרות (כולל אמצעי מדידה אלקטרוני) ומאזן כוח המשיכה (כולל וגם זוויות).