

בכ"ר תת"ר
תאריך: 23/01/13
מס' תכנית: 12/3/195/א/מס'
מחוז מרכז

תכנית מס' א/12/3/195

שינוי לתכנית מפורטת מס' גז/במ/3/195 ותיקונה
שינוי לתכנית מפורטת מס' א/מק/195/10/3

אחיד וחלוקה	סמכות ראשית	אופי התכנית
-	ועדה מחוזית	תכנית שנתן מכונה להוציא היתרים

מחוז: המרכז
נפה: רמלה
עיר: אלעד
שטח התכנית - 4.541 דונם
קנה מידה - 1:500

גושים וחלקות בתכנית:

גוש	סוג הגוש	חלקות בשלמות	חלקי חלקות
5761	מוסדר	29	---

אישור/חתימות מוסדות התכנון:

הועד המחוזי לתכנון ותיקון תוכניות-1985
משרד הפנים - מחוז המרכז
תוקנה תכנית זו תחת חוק התכנון
לשם: א/מק/195/10/3
לשם: א/מק/195/10/3
התכנית נבדקה טעונה אישור חש"ר
התכנית נבדקה טעונה אישור חש"ר
יורד הועדה המחוזית

שלב: הגשה : גירסה : 1 : תאריך : 19/03/12

שמות וחתימות:

שם:	שם:	שם:
שם: פכח השקעות ונכסים בע"מ	שם: רח' החושות 6 תל-אביב	שם: רח' החושות 6 תל-אביב
תלפון: 03-6453500	פקס: 03-6440934	דוא"ל: tobo@pama.co.il

שם:	שם:	שם:
שם: פכח השקעות ונכסים בע"מ	שם: רח' החושות 6 תל-אביב	שם: רח' החושות 6 תל-אביב
תלפון: 03-6453500	פקס: 03-6440934	דוא"ל: tobo@pama.co.il

שם:	שם:	שם:
שם: מנהל מקרקעי ישראל	שם: רח' צמרת 5 תל-אביב	שם: רח' צמרת 5 תל-אביב
תלפון: 03-7632000	פקס: 03-7632010	דוא"ל: www.mmi.gov.il

שם:	שם:	שם:
שם: ישראל פייג - אדריכל	שם: רח' צמרת 19 תל-אביב	שם: רח' צמרת 19 תל-אביב
תלפון: 03-6049070	פקס: 03-5442539	דוא"ל: israelia@netvision.net.il

שם:	שם:	שם:
שם: איגור שנייזיס	שם: רח' צמרת 5 תל-אביב	שם: רח' צמרת 5 תל-אביב
תלפון: 08-9215144	פקס: 08-9218040	דוא"ל: issurvey@netvision.net.il
תאריך עדכון מידת התשריט: 29.01.10		

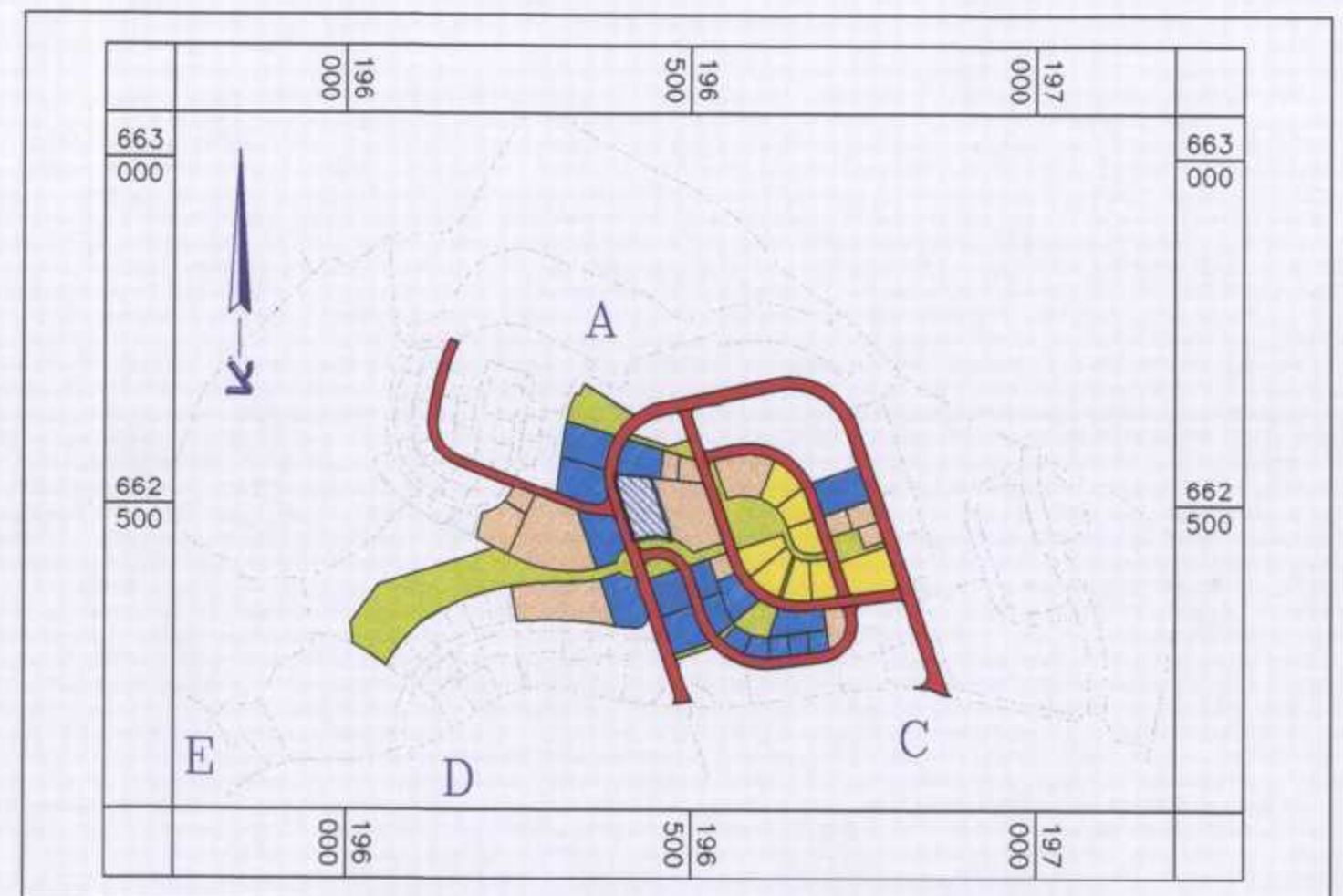

תרשים סביבה כללי - 1:10000



טבלת שטחים:

מצב מוצע:	מצב מאושר:
שטח: 4,523	שטח: 4,523
סך: 18	סך: 18
אחוז: 99.6%	אחוז: 99.6%
הולך: 4,541	הולך: 4,541
100.0%	100.0%

טבלת שטח נוסף:

מצב מוצע:	מצב מאושר:
שטח: 4,523	שטח: 201
סך: 18	סך: 601
הולך: 4,541	הולך: 4,541

- מקרא מצב מאושר:
- גבול תכנית
- גבול חלקה וסמורה
- גבול חא שטח מסמרו
- מסחר
- דרך מצע
- דרך לכשל
- מספר הדרך
- ק בנין
- חוב הדרך

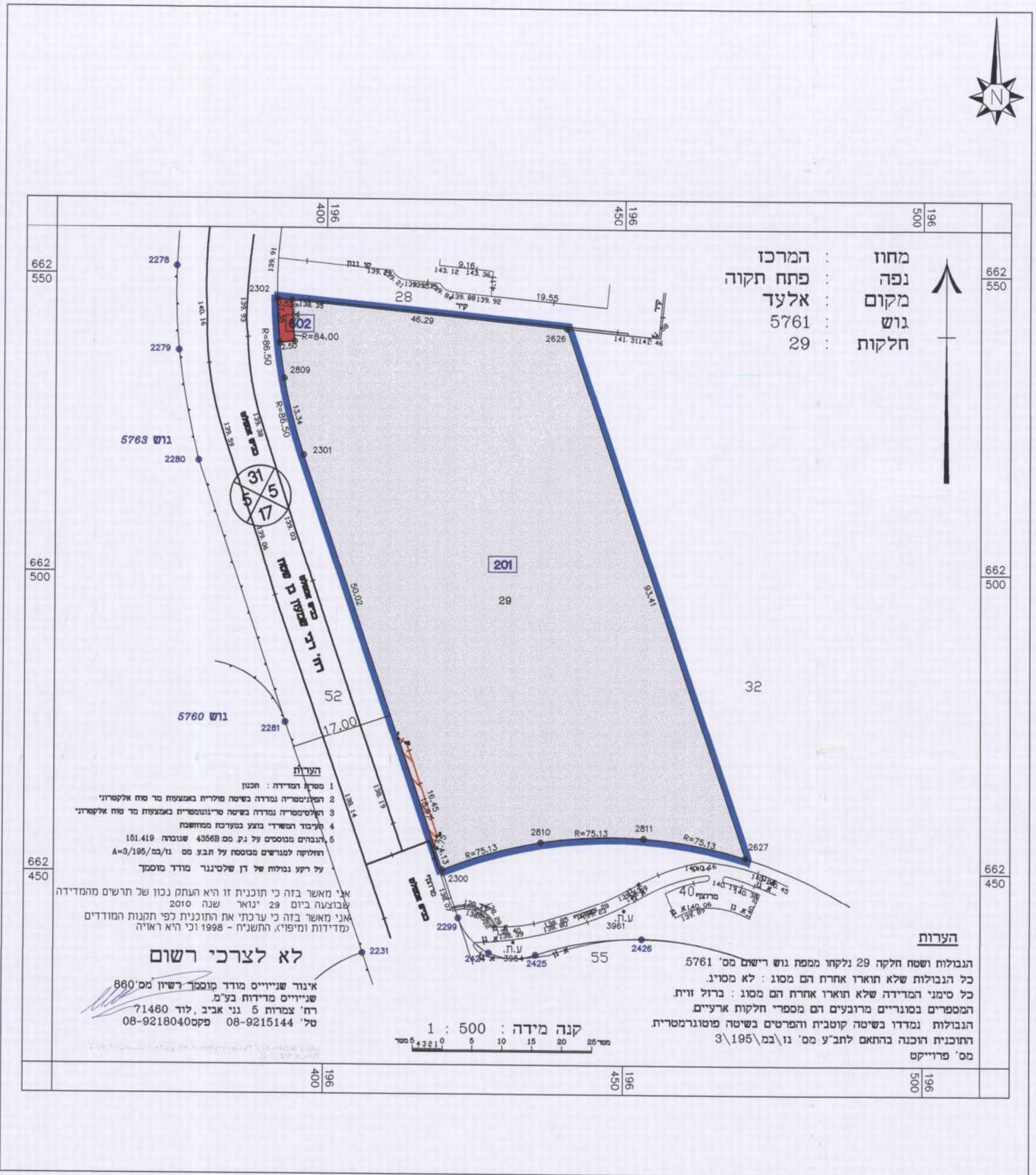

מחוז: המרכז
נפה: פתח תקוה
מקום: אלעד
גוש: 5761
חלקות: 29

הערות:
הגבולות ושטח חלקה 29 נלקחו ממפת גוש רישום מס' 5761
כל הגבולות שלא תוארו אחרת הם מסובי. לא מסובי.
כל סימני המדידה שלא תוארו אחרת הם מסובי. ברזל וזית
המספרים במוריים מרובעים הם מספרי החלקות ארעיים
הגבולות ומרדו נבדקו בשטח קוטבית והפרטים נבדקו בשטח פוטוגרמטרית
החוקנית הוכנה בהתאם לתב"צ מס' 1985/3
מס' פרויקט

הצבת:
1. מספר הרישום: הכנו
2. תחילת הרישום: נדרשה נשימה מליחה באמצעות מ"ס חא אלקסוי
3. תחילת הרישום: נדרשה נשימה מרישומים באמצעות מ"ס חא אלקסוי
4. תחילת הרישום: נדרשה נשימה מרישומים באמצעות מ"ס חא אלקסוי
5. תחילת הרישום: נדרשה נשימה מרישומים באמצעות מ"ס חא אלקסוי
6. תחילת הרישום: נדרשה נשימה מרישומים באמצעות מ"ס חא אלקסוי

לא לצרכי רשום:
אגוד שנייזיס מודד מוסמך רישון מס' 890
שנייזיס מודד מוסמך רישון מס' 71480
רח' צמרת 5 תל-אביב, לוד 08-9215144
פקס: 08-9218040

- מקרא מצב מוצע:
- גבול תכנית
- גבול חלקה וסמורה
- גבול חא שטח מסמרו
- מסחר
- דרך מאושרת
- מספר הדרך
- ק בנין
- חוב הדרך

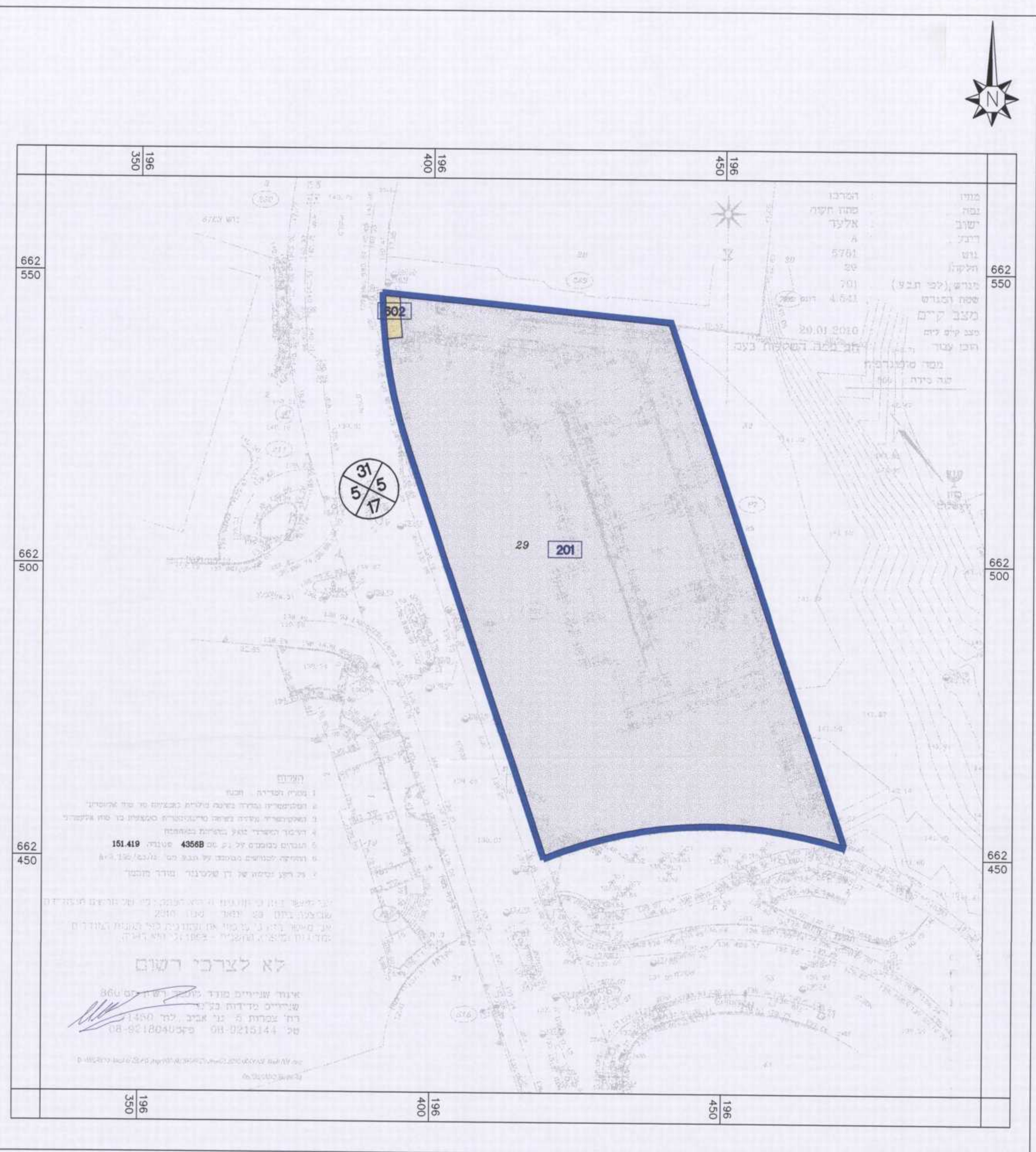

מצב מוצע 1:500

מצב מאושר 1:500