חוק התכנון והבניה תשכ"ה-1965
הועדה המקומית לתכנון ולבניה ראש העין
תכנית מתאר מפורטת מס' רנ/11/ג
בישיבה מס' [illegible] מיום 17.1.09
הוחלט להמליץ בפני הועדה המחוזית
משה סינאי
ראש העיר
אריה גלבר
יו"ר ועדה מקומית לתכנון ובניה
עיריית ראש-העין

13/10/13

חוק התכנון והבניה תשכ"ה - 1965

משרד הפנים
מחוז מרכז
16. 10. 2013
נתקבל
תיק מס'

מנהל מקרקעי ישראל
רשות הטבע והגנים

גן לאומי - מגדל צדק
תכנית מפורטת מס' רנ/11/ג

מחוז המרכז
מרחב תכנון מקומי ראש העין

חוק התכנון והבניה, התשכ"ה - 1965
משרד הפנים - מחוז המרכז
הועדה המחוזית החליטה ביום: 21/10/13 (רנ/11/ג)
לאשר את התכנית
☒ התכנית לא נקבעה טעונה אישור השר
☐ התכנית נקבעה טעונה אישור השר
יו"ר הוועדה המחוזית
19.11.2013
תאריך

בכפיפות לתכניות: תמ"א 8 לגנים לאומיים, שמורות טבע ושמורות נוף
תמ"מ 3 שינוי מס' 21

מפרטת את תכנית: תכנית מתאר מקומית אפ/2000

תשריט

צ

קנ"מ 1:2,500

מחוז : מרכז
מרחב תכנון : מקומי ראש העין
מקום : גן לאומי – מגדל צדק

חלק מגוש 5497:	חלקות בשלמות:	10,12
	חלקי חלקות:	3,8,11,14,43
חלק מגוש 5498:	חלקות בשלמות:	4,5,6,9,10
	חלקי חלקות:	3,7,8,11,51
חלק מגוש 5499:	חלקות בשלמות:	---
	חלקי חלקות:	1,4
חלק מגוש 5501:	חלקות בשלמות:	2,3,4,5
	חלקי חלקות:	1,6,9,13,14,16
חלק מגוש 5502:	חלקות בשלמות:	1,2,3,10,18,19
	חלקי חלקות:	4,5,6,7,8,9,11,15,16,17,20
חלק מגוש 5503:	חלקות בשלמות:	---
	חלקי חלקות:	1

שטח התכנית : 1,694 דונם
ק.מ. : 1:2,500

חתימת בעלי הקרקע:

כתובת מנהל מקרקעי ישראל ואחרים
דרך מנחם בגין 125, קרית הממשלה
ת.ד. 7246 תל–אביב
03–7632222

חתימת מגיש התכנית:

כתובת מנהל מקרקעי ישראל, מחוז המרכז
דרך מנחם בגין 125, קרית הממשלה
ת.ד. 7246 תל–אביב
03–7632222

רשות הטבע והגנים, מחוז מרכז
גן לאומי ירקון – מתחם אפק
ת.ד. 238, ראש העין 48101
03–9150400

חתימת עורכי התכנית:

אריה רחמימוב
אדריכלים ומתכנני ערים בע"מ
10.IX.2013

אריה רחמימוב אדריכלים ומתכנני ערים בע"מ
מס' רשיון 7785
ת.ז. 004641452
כתובת רחוב מי נפתוח 34 א', ליפתא ירושלים 95863

ספטמבר 2013

גרסה 22

אריה רחמימוב, אדריכלים ומתכנני ערים בע"מ רחוב מי נפתוח 34א' ליפתא, ירושלים
02-5378099 FAX, TEL: 02-5378077, : E-mail: ar_ra_ar@netvision.net.il
ARIE RAHAMIMOFF, ARCHITECT AND URBANIST 34/a Mei Naftoah St. Lifta, Jerusalem
Tel: 972-2-5378077, Fax: 972-2-5378099, E-mail: ar_ra_ar@netvision.net.il

שם הקובץ:		שם הפלוט: תשריט

מפת סביבה **ק.מ. 1:10,000**

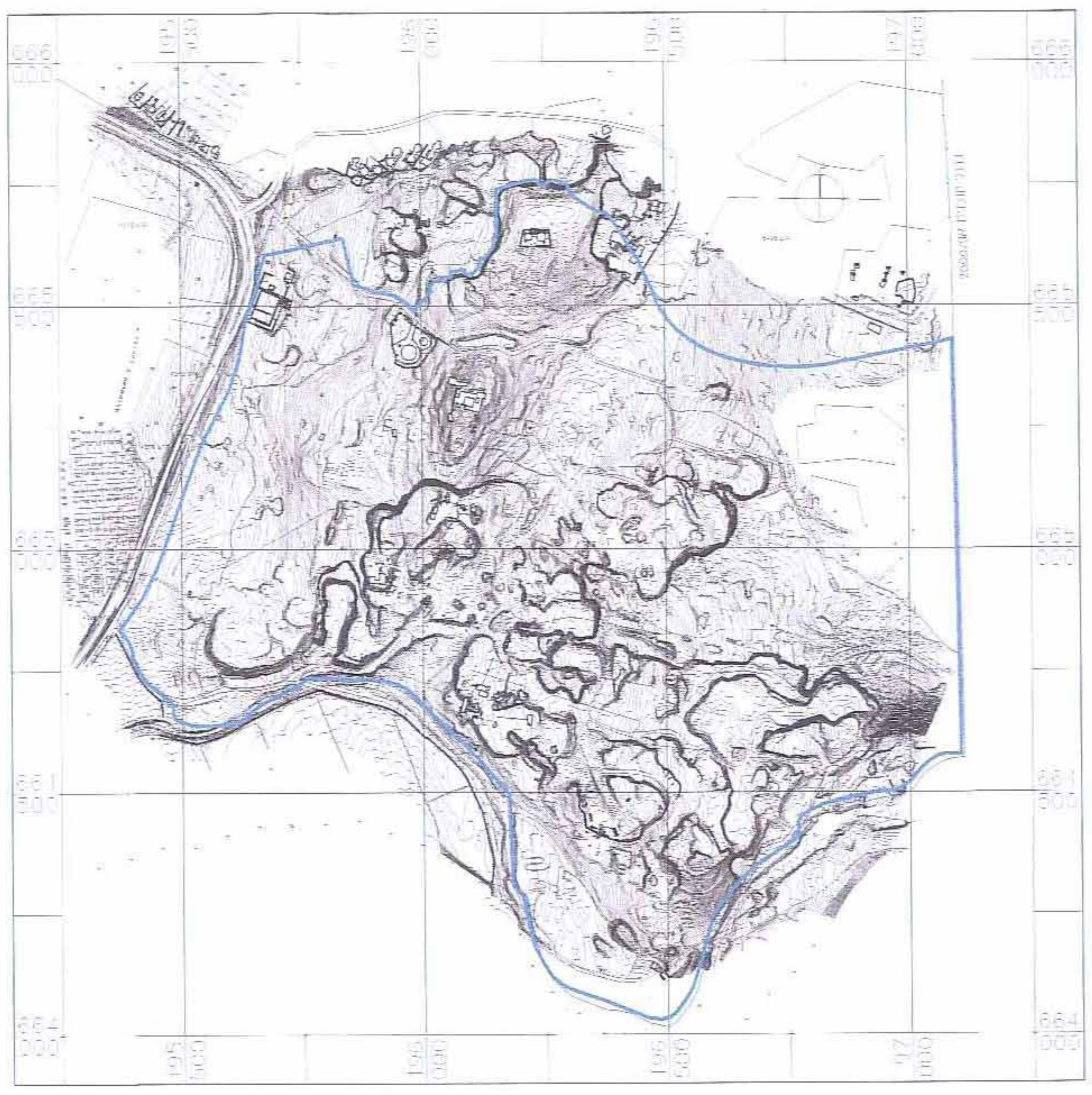

קנה מידה 1:10,000

מפת סביבה **ק.מ. 1:50,000**

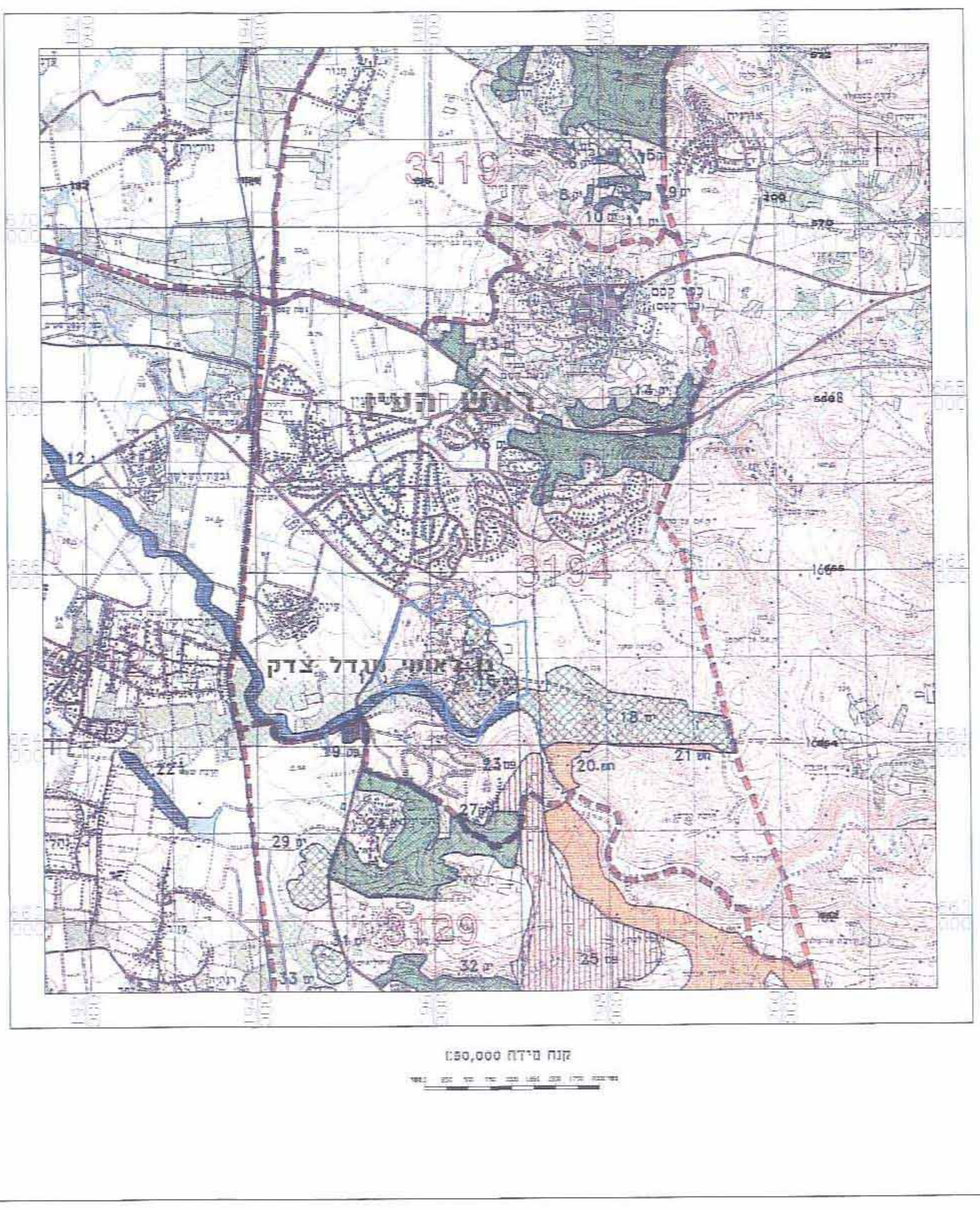

קנה מידה 1:50,000

מקרא מצב קיים

גבול התכנית

גבול תוכנית אפ/2000

גבול גן לאומי מוכרז

ציר נחל שילה

גן לאומי

גן לאומי מוצע - אזור שיקום

אזור מגורים מתארי

גבול תכנית מח/ש/388
תחום תכנית הנחל
שאושרה עפ"י חוק הניקוז

שטח להסדרת נחל
ע"פ תכנית מח/ש/388