

מצב מוצע קנ"מ 1:250

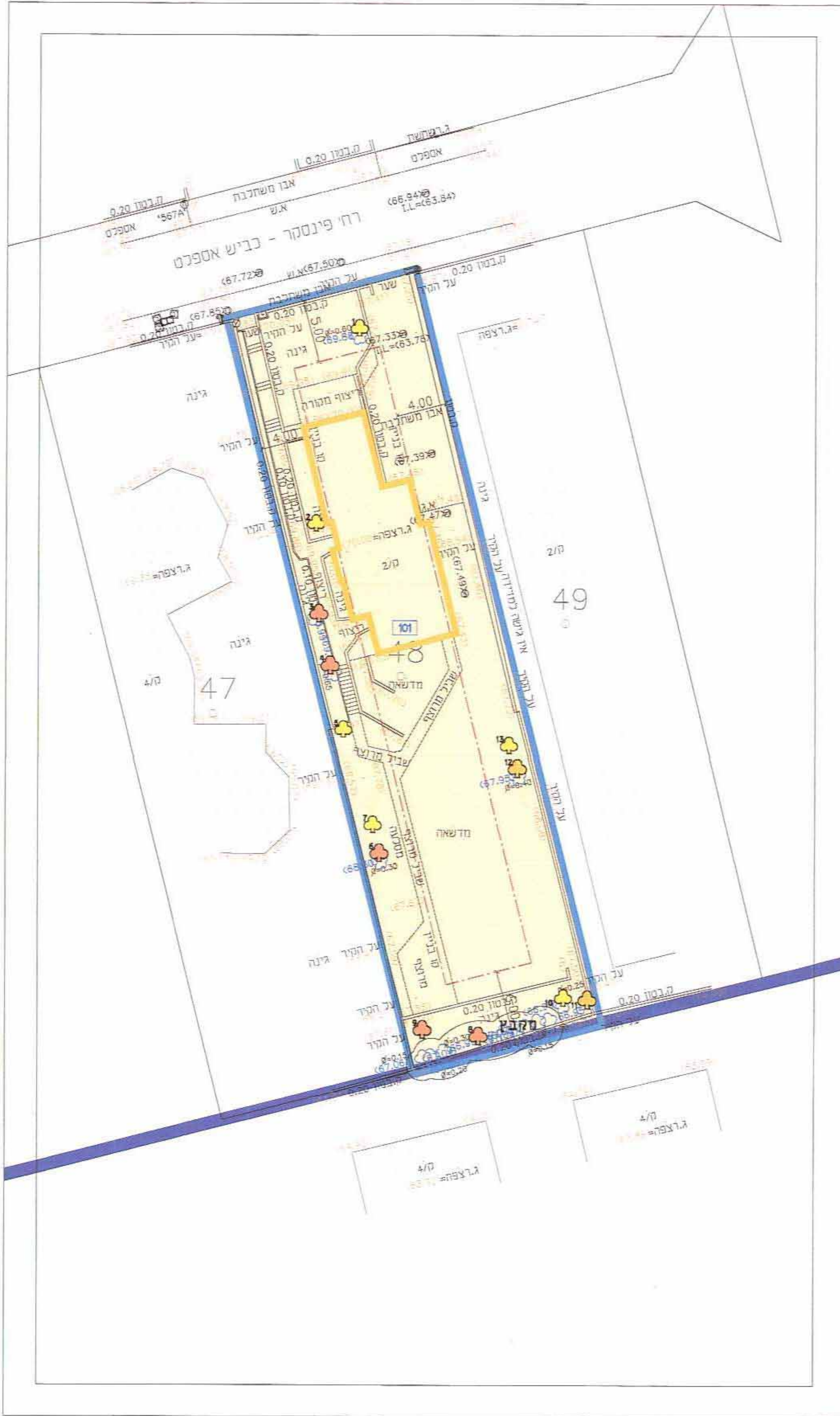

מקרא מצב מוצע

-  גבול התכנית
-  גבול גוש ומספרו 9543
-  גבול חלקה ומספרה 48
-  גבול תא שטח ומספרו 101
-  קו בנין
-  מגורים ב'
-  להריסה
-  עץ/עצים לעקירה
-  עץ/עצים להעטקה
-  עץ/עצים לשמור

מצב מאושר קנ"מ 1:250

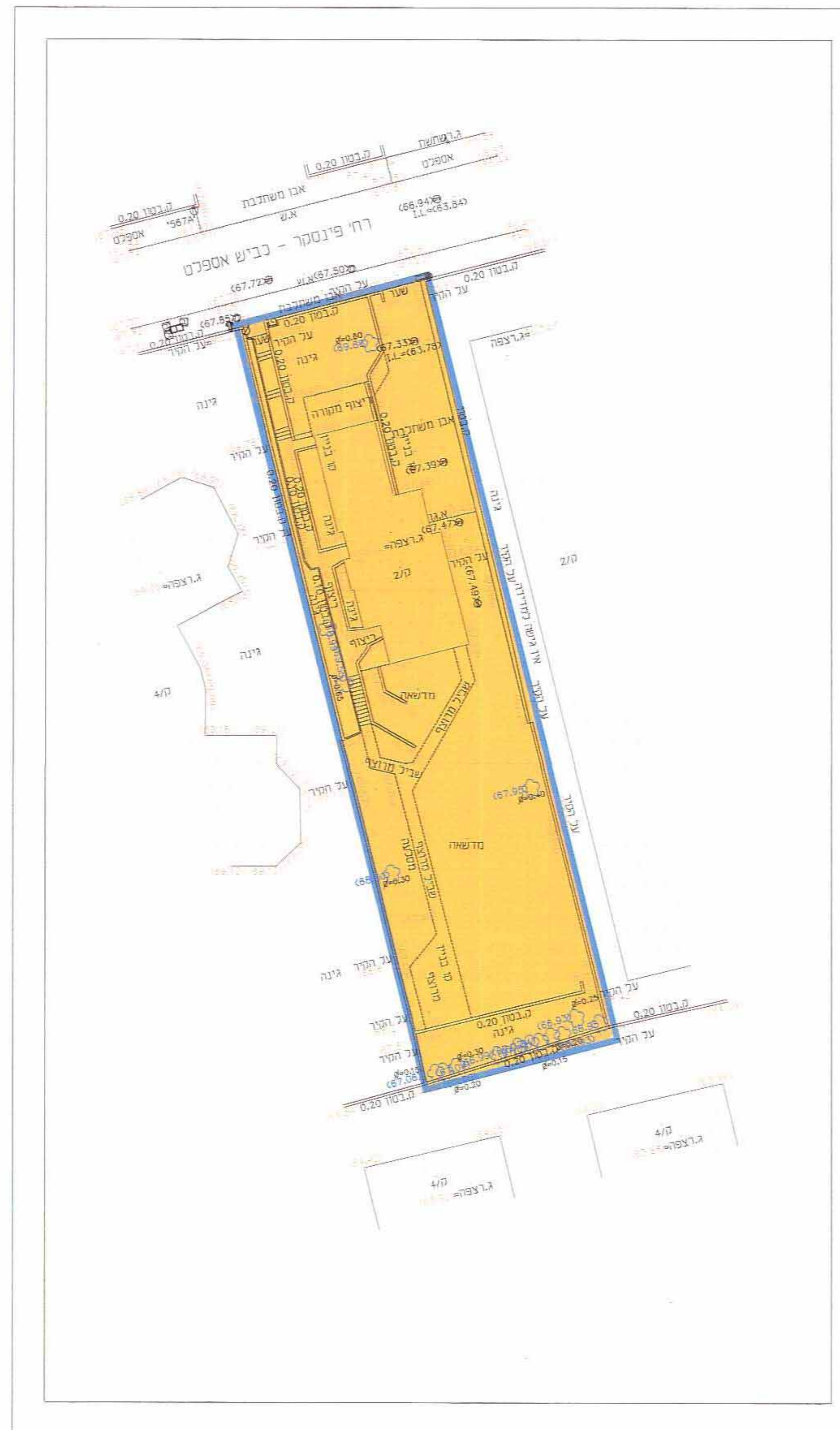

מקרא מצב מאושר

-  גבול התכנית הקיפה
-  גבול התכנית
-  גבול גוש ומספרו 9543
-  גבול חלקה ומספרה 48
-  קו בנין קיים

מקרא יעודי קרקע

(לא לפי נוהל מבאי"ח)

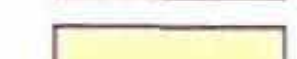
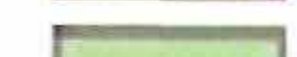
-  דרך קיימת מאושרת
-  דרך מוצעת
-  אזור צמורים א'
-  אזור מגורים ב'
-  אזור מגורים ג'
-  מגורים א' מיוחד
-  מגורים מיוחד
-  שטח ציבורי פתוח
-  שטח פרטי פתוח
-  שטח לשינוי ציבור
-  דרך לשימוש מעורב
-  אזור מגורים
-  מוסד ציבורי

תרשים סביבה ושימושי קרקע קנ"מ 1:1250



תרשים התמצאות קנ"מ 1:2500

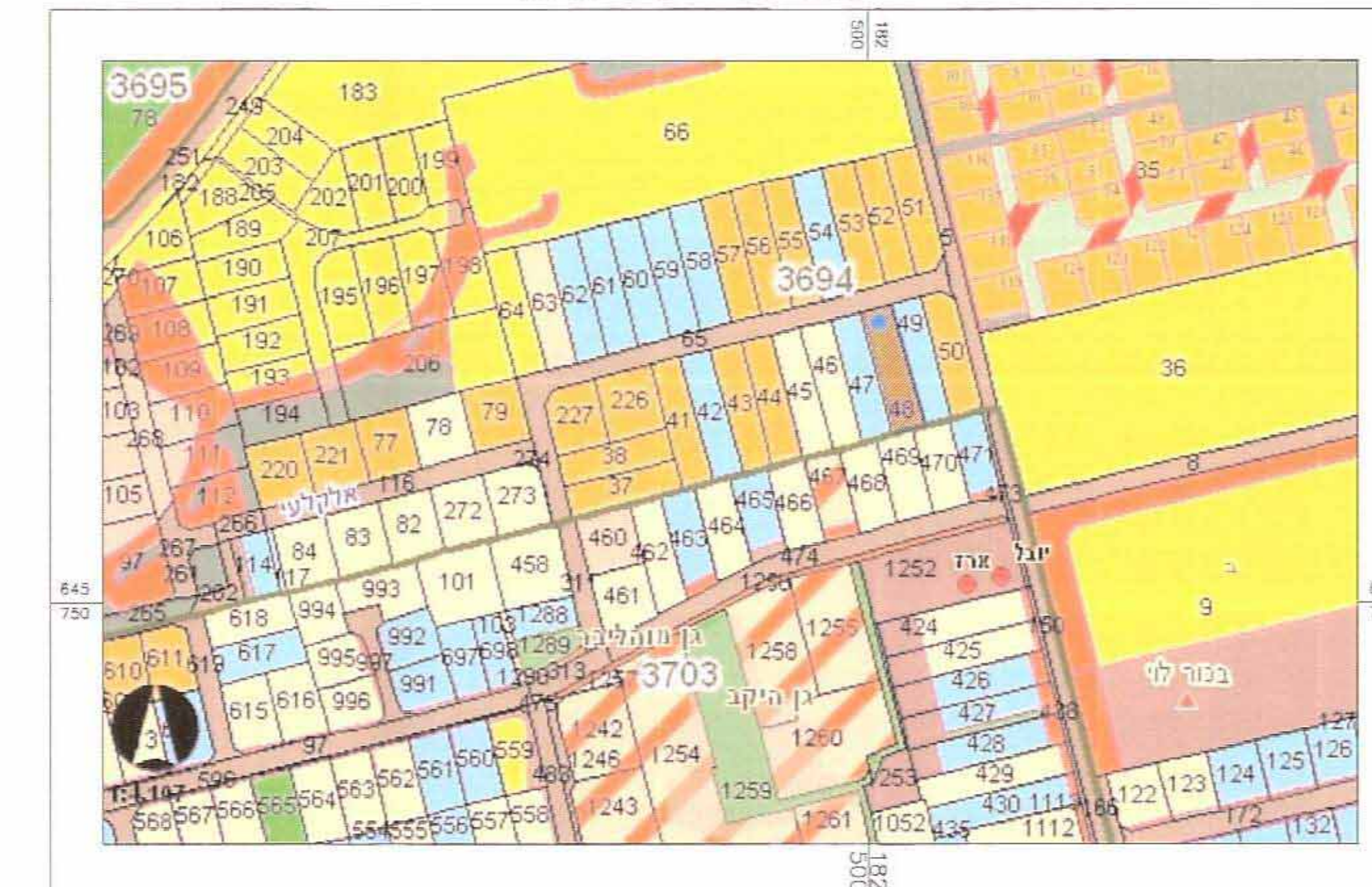

עיריית רמת השרון
מינהל תכנון
תכנית מס רחמ"ק 550\א\26
פינסקר 18 - רחובות
תאריך: 29.09.2013

תשריט

אזור וזוהר	מסכות ראשית	תכנית שיתוף מיוחדת להוציא והיתרים	תאריך: 29.09.2013
מחוז:	מרכז	מרכז	מחוז מרכז
נפה:	מחוז תל אביב	מחוז תל אביב	מחוז מרכז
מחוז תכנון מקומי:	רחובות	רחובות	מחוז מרכז
שטח התכנית:	0.914 דונם	0.914 דונם	מחוז מרכז
קנה מידה:	1:250	1:250	מחוז מרכז

גוש	3694	מסדר	48
חלקי חלקות			

שלב: מתן תוקף מהדורה: 1 תאריך: 29/09/2013

מגיש התכנית	ג.ד. ציליק בע"מ רחובות - רחובות
יועץ בפרט	ג.ד. ציליק בע"מ רחובות - רחובות
במפלג ענין בקרקע	ג.ד. ציליק בע"מ רחובות - רחובות
עורך התכנית	א.ד. בר - אדריכל ובה שותף רחובות - רחובות
מודד	א.ד. בר - אדריכל ובה שותף רחובות - רחובות

הריני מצהיר בזאת כי מדידת המפה הטופוגרפית/המצבית המוצגת הינה נכונה ונכונה על ידי ביוס: 19.11.13 ונראתה לפי הוראות נוהל מבאי"ח ובתואר להוראות החוק ולמטרת המודדים שבתוקף. דיוק המודד והמספר: מדידת גרפיט/עץ/כחול (נלבד) ברמה אלקטרונית/מדידה אלקטרונית מלאה ברתם תציר (כחול והן הכחול).

א.ד. בר
מספר רישון
חתימה
תאריך