

תוכנית מטי 451-0124198

אישור מבנים קיימים על פי הקיים וקביעת הוראות בנייה

תשריט מצב מאושר

אחוד וחלוקה	סמכות ראשית	היתרים או הרשאות
---	ועדה מחוזית	תכנית עשירין מכוחה להוציא היתרים

מחוז : מרחב תכנון מקומי
קסם : גילגוליה
רשות מקומית : מרחב תכנון מקומי
מקום התכנית : מרחב תכנון מקומי
שטח התכנית : 0.735 ד'
קנה מידה : 1 : 250

גושים וחלקות בתכנית:

גוש	סוג הגוש	חלקות בשלמותן	חלקי חלקות
7506	מוסדר	-	13

תאריך : 20/12/2012

חותמות מוסד התכנון :

שמות וחתימות :

עורך התכנית	מחנך	מפקח	מפקח
20/12/12	050-5443737	050-7684024	03-9030283

מיקום התוכנית

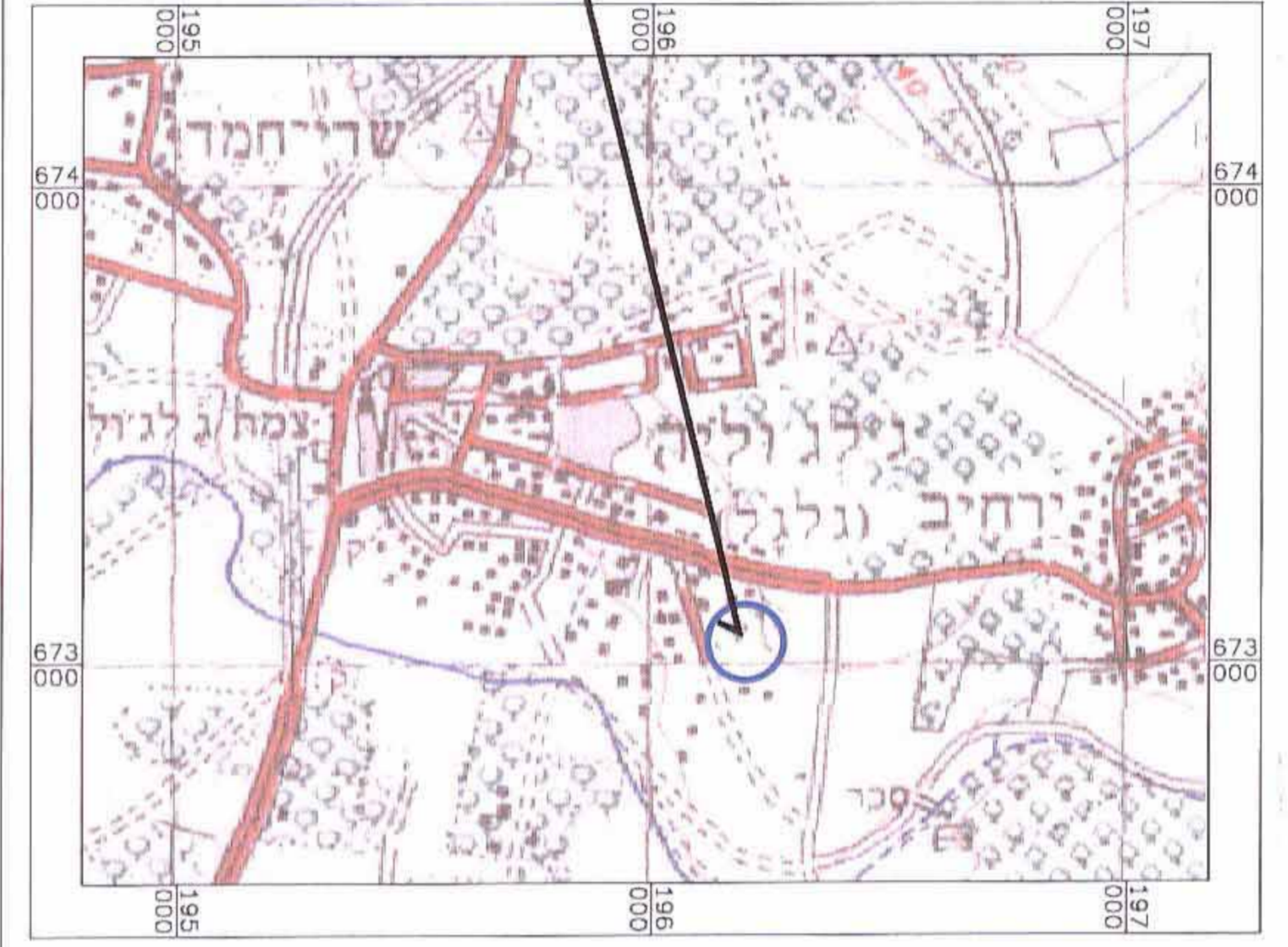

תרשים להתמצאות כללית
קנ"מ 1 : 25,000

מיקום התוכנית



תרשים לסביבה הקרובה
קנ"מ 1 : 2500

מקרא מצב מאושר

- גבול התכנית
- מגורים ג
- קו בנין עפי" תכנית אפ/במ 39/
- דרך משולבת
- 7506 גוש
- 13 חלקה
- 13/3 מגרש
- מספר הדרך
- קו בניין
- רוחב הדרך
- ייעוד שאי לפי מבא"מ

מחוז : המרכז
נפה : פתח תקווה
המקום : גילגוליה
גוש : 7506
חלקה : 13
מגרש : 13/3
שטח : 0.735 ד'
קניינ : 1 : 250
הוכן עבור : סמיר שתיורי

מפה טופוגראפית

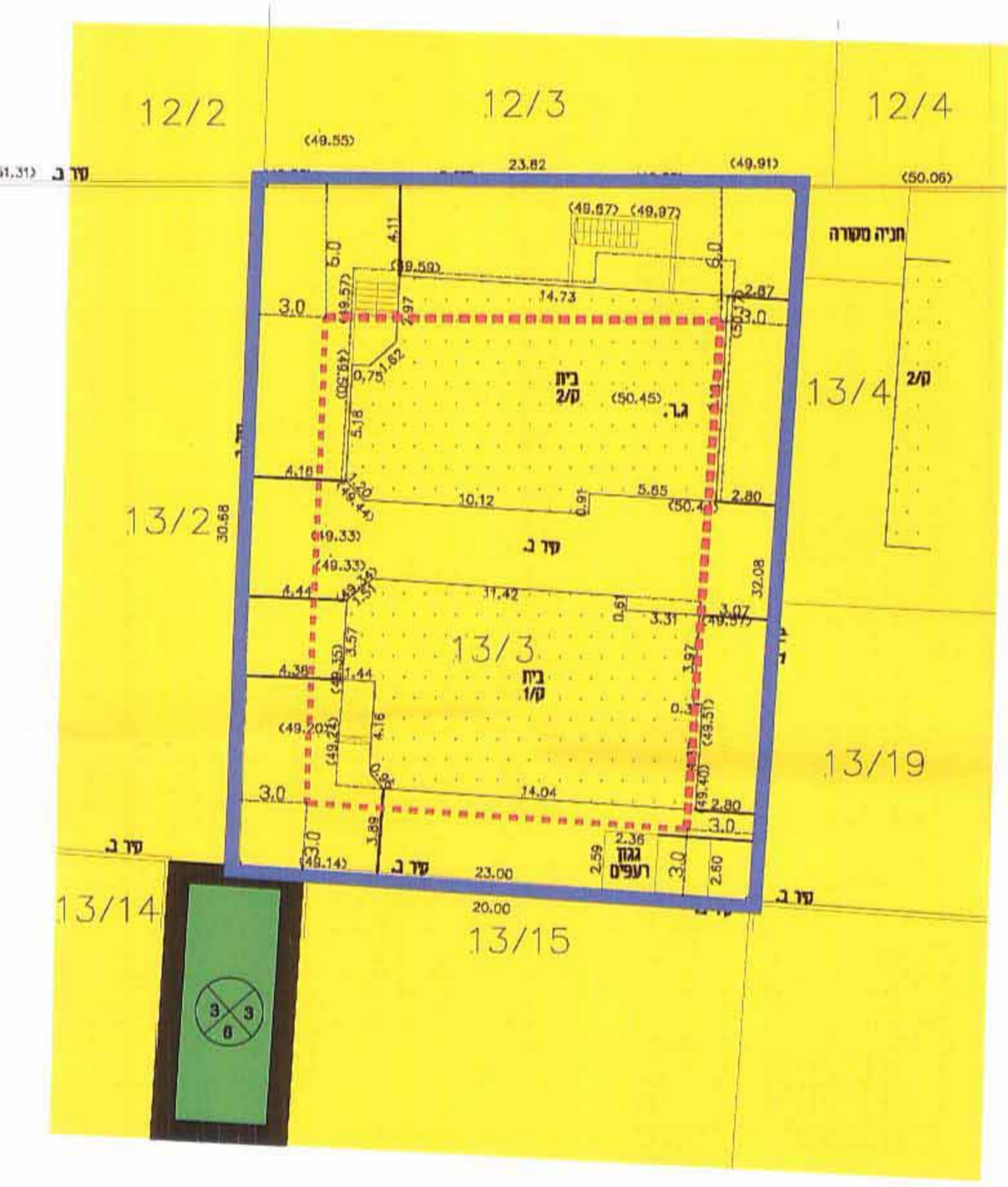

לא לצרכי רישום

קנה מידה 1 : 250

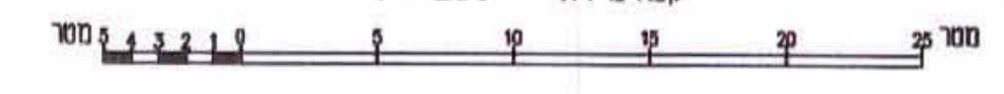

מצב מאושר קנ"מ 1:250
לפי תוכנית אפ/במ 39/

מסמך תכנוני
1. שטח יעד לתכנון
2. מפת מצב קיים
3. מפת מצב מתוכנן
4. מפת גבולות
5. מפת מיקום

ג'יטי עבד אלמונעם
מנכ"ל מוסד תכנון
926

תאריך: 11/09/2012
חתימה:
ג'יטי עבד אלמונעם - מנכ"ל מוסד תכנון מ.ר. 926
פני, 03-9396001, 050-5443737
email-obe@1969netvision.net.il