

דוק התכנון והבנייה, התשכ"ה - 1965
תכנית מפורטת
מס' 458-0159483
הקטנת קו בנין צדדי

תשריט מצב מאושר גליון 1 מתוך 1

מחוז	המרכז
מרחב תכנון מקומי	מזרח השרון
רשות מקומית	קלנסווה
שוב	קלנסווה
תאריך	20/5/15
שם הנספח	קנ"מ
מצב מאושר	קנ"מ 1:250
תרשים הסביבה הקרובה	קנ"מ 1:5,000
תרשים התמצאות כללית	קנ"מ 1:15,000
שמות וזחתימות:	
עורך התוכנית	שם: עבד אל חפז מרעי תאגיד: ארכיטקט

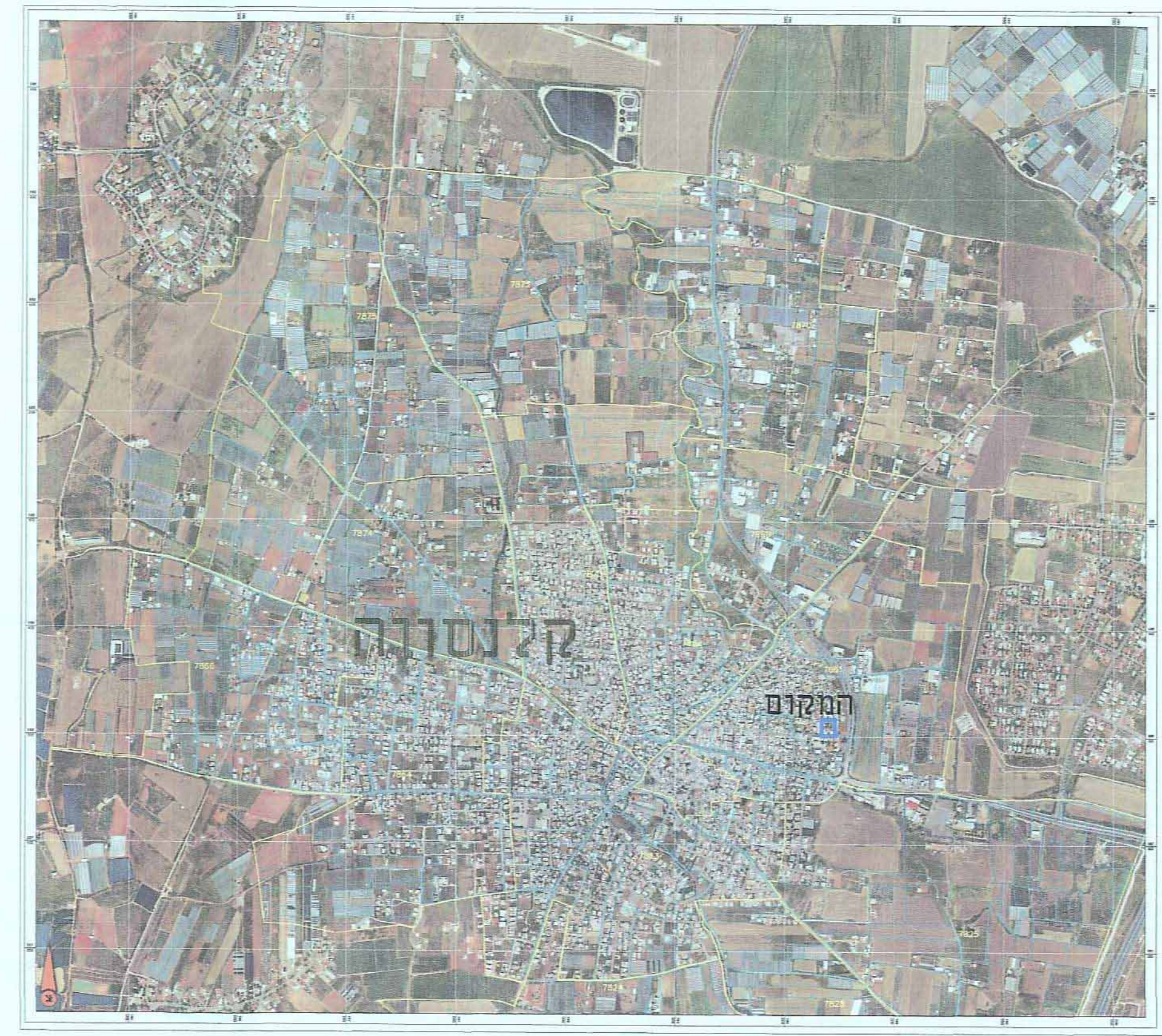

תרשים התמצאות כללית קנ"מ 1:15,000

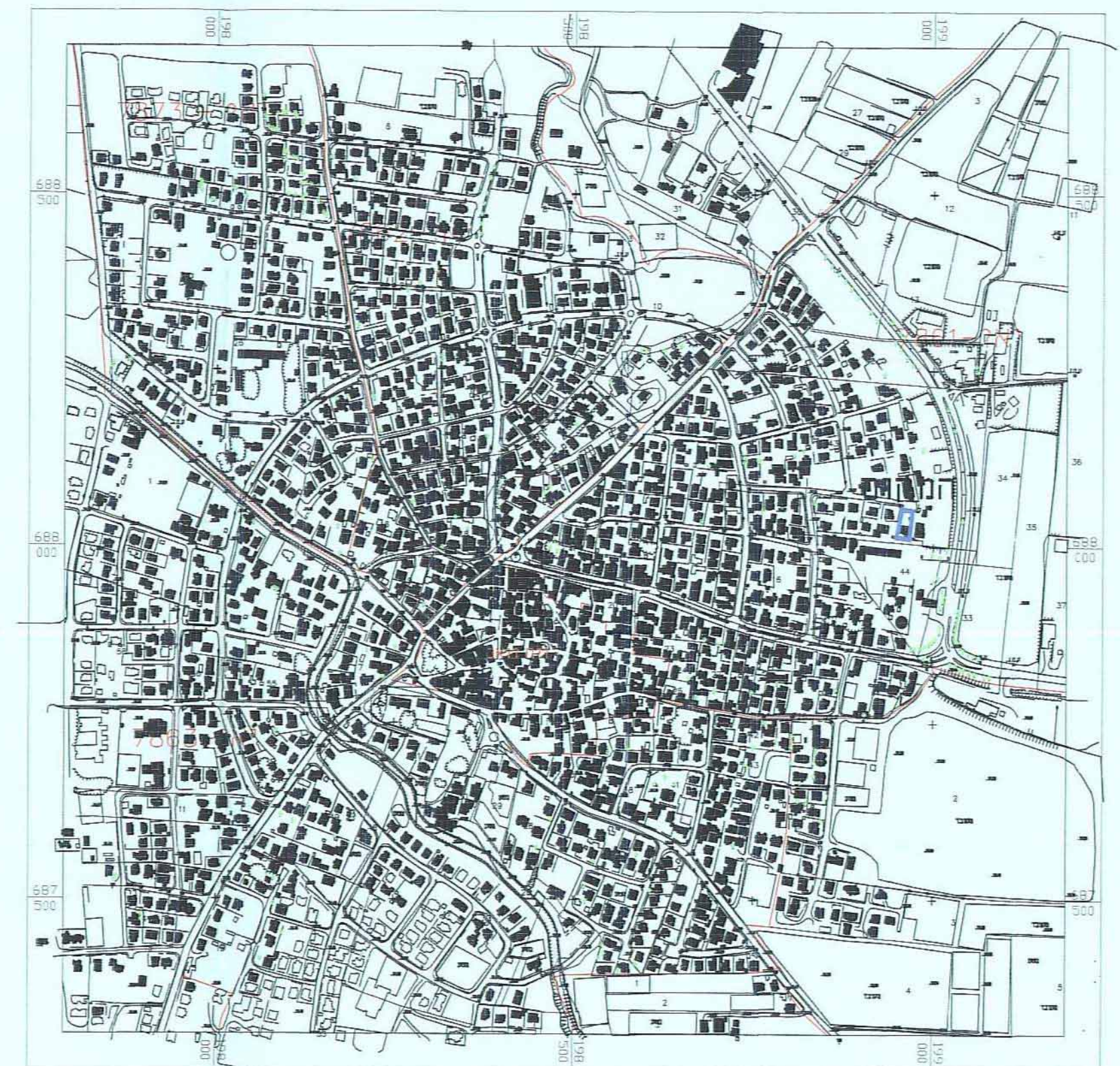

תרשים הסביבה הקרובה קנ"מ 1:5,000

מצב מאושר מקרא

- גבול התכנית
- דרך מאושרת
- מגורים ג'
- קו בנין מאושר
- גבול חלקה
- מכפר הדרך קו בנין רוחב הדרך

מצב מאושר קנ"מ 1:250

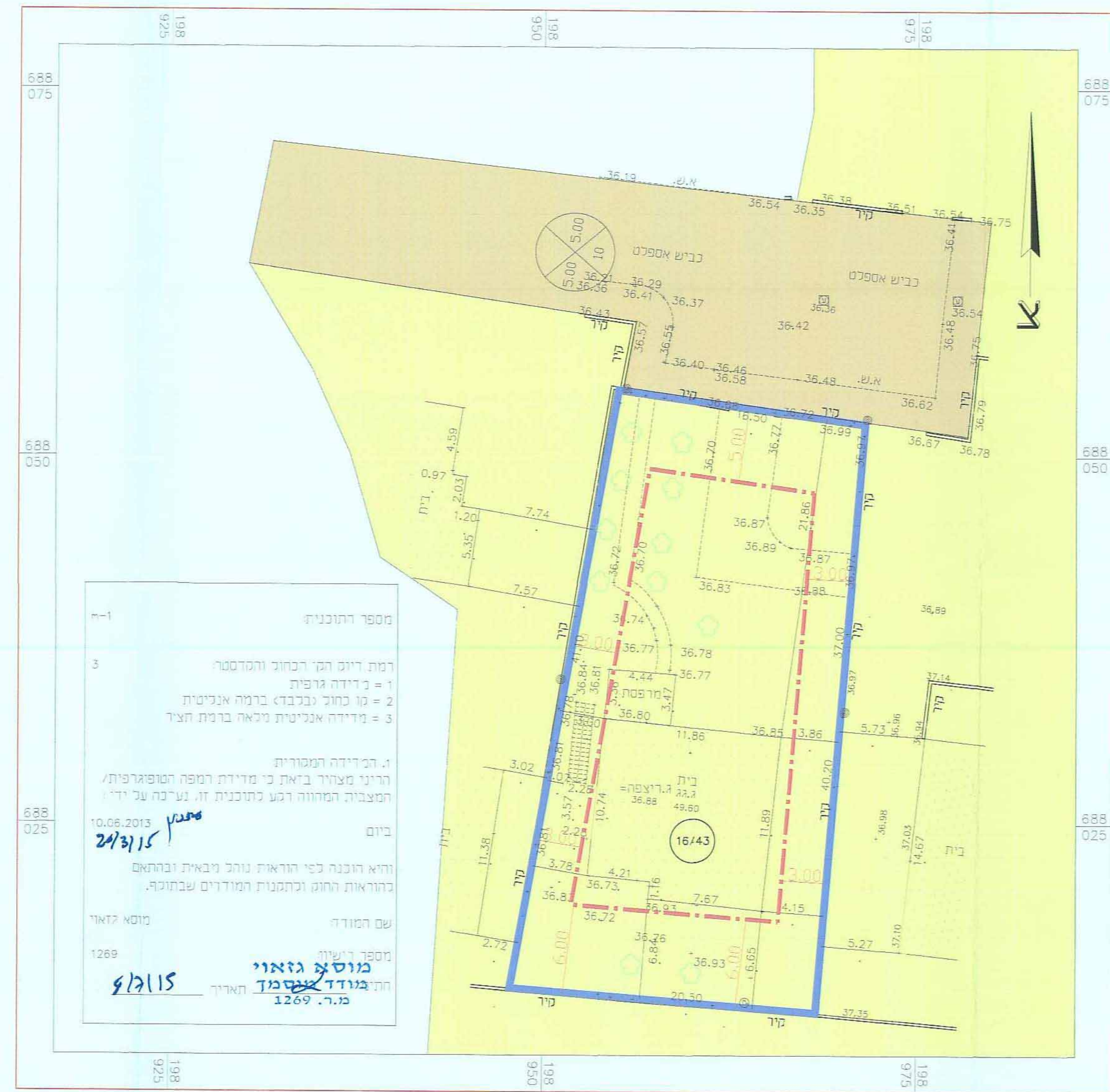

לפי תכנית מפורטת מס' ממ\644\5 ג'

מספר התוכנית
 רמת דיוק הקי' הכחול וההדגשה
 1 = כ"דירה גופית
 2 = 10 כוכב (כוכב) ברמה אנכית
 3 = מדידה אנכית מלאה ברמת הצד

1. הקי' דירה המגורית
 הרינו מצויר ביאת כי מדידת רמפה המסוגלות/
 המעצבת המחוזה דמע כתוכנית זו, נע"נה על ידי

ביום 10.06.2015
 24/3/15

והיא הונחה כפי הוראות נוהל מימית ובהתאם
 כהוראות החוט וכתמנית המודדים שבתוכנה.

שם המודד
 מספר רישוי
 מוסא זאיר
 1289

מוסא זאיר
 חתימת המודד
 1269