

40225-71-M

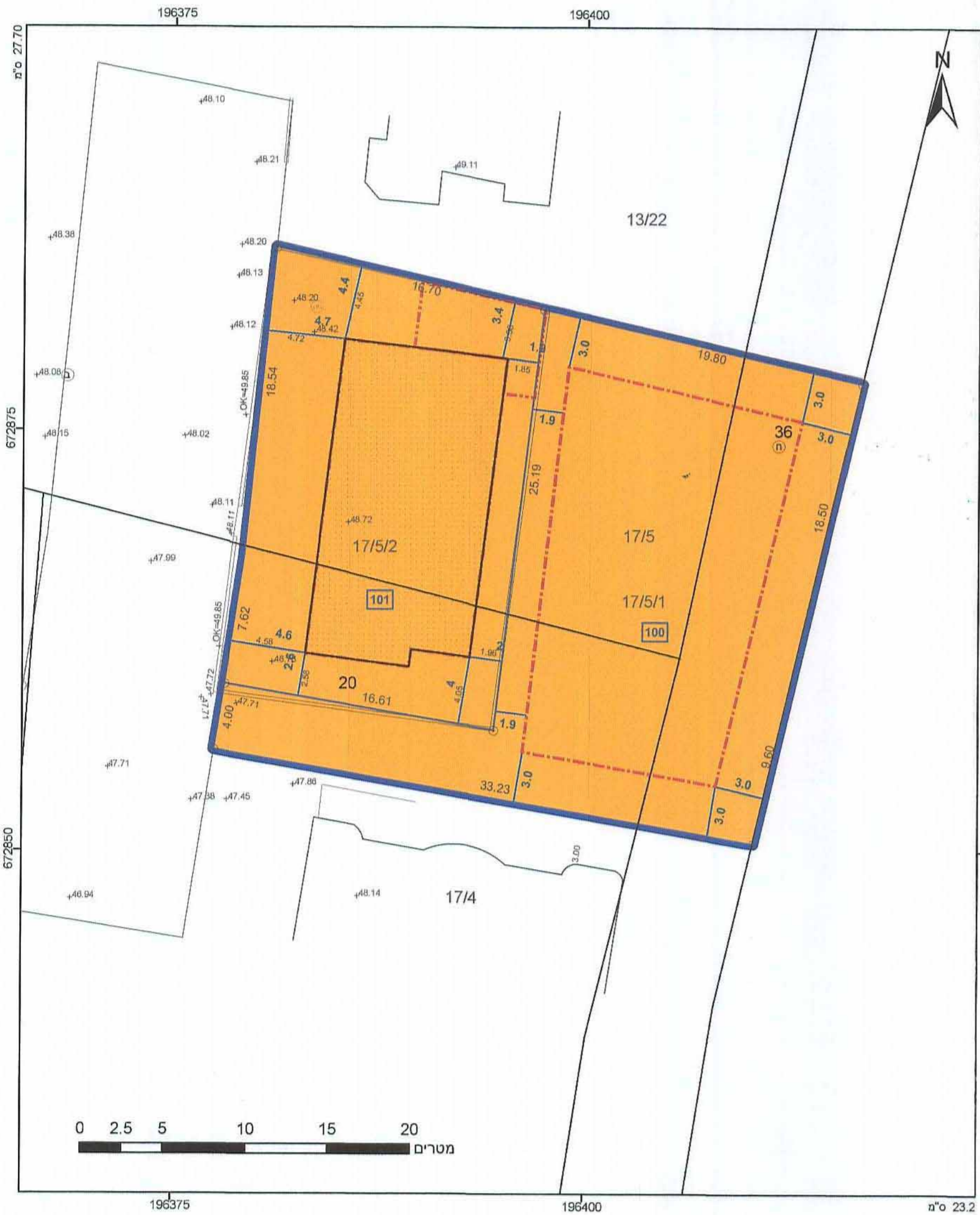

מקרא

תא שטח (מספר)	1	גבול התוכנית	גוש 1234
מספר הדרך	2	גבול גוש	מספר 5
קו בנין	3	גבול חלקה	מספר 5
חצר הדבר	4	מספרה	

- מגורים ב
- קו-בנין
- קו בנין עילי
- מידות

הועדה המקומית לתכנון ובנייה "קסם"

נתקבל

30-09-2014

משרד הפנים

מחוז מרכז

2.11.2014

נתקבל

מאסף ריאן

מנהל מחוז מרכז

מ.ר. 102344

חוק התכנון והבנייה, התשכ"ה - 1965	
תכנית מפורטת	
מס' 451-0105197	
שינוי בהוראות ובזכויות בנייה	
תשריט מצב מוצע	גיליון 1 מתוך 1
מחוז	מרכז
מרחב תכנון מקומי	קסם
רשות מקומית	גלג'וליה
ישוב	גלג'וליה
תכנית בסמכות	מחוזית
איחוד וחלוקה	איחוד/אילוץ חלוקה בהסכמת כל בעלים בכל החום התכנית/בחלוקה מתחום התכנית
היתרים או הרשאות	תכנית שמכונה ניתן להוציא היתרים או הרשאות
מונה תדפיס התשריט	8
מועד הפקדה	09/09/2014
מהדורה	1
שלב	מילוי תנאים למתן תוקף
שטח התכנית	0.995 דונם
	קנה מידה 1:250
שמות וחתימות*	
מגיש תכנית	חתימה: [חתימה]
עורך ראשי	חתימה: [חתימה]
יועץ	חתימה: [חתימה]

אישורים

חוק התכנון והבנייה תשכ"ה-1965
הועדה המקומית לתכנון ובנייה "קסם"
תכנית מפורטת מס' 451-0105197
בישיבה מס' 2012006 מיום 23.09.12
נוחלת להמליץ בפני המחוזית להפקיד התוכנית

מנהל יועדה: [חתימה]
 יו"ר הועדה: [חתימה]

בעלי עיני בקרקע*

בעלים	מאבק עזרה	חתימה: [חתימה]
בעלים	מאבק עזרה	חתימה: [חתימה]

טבלת גושים וחלקות*

מספר גוש	כל הגוש	מספרי חלקות בשלמותן	מספרי חלקות בחלקיות
7506	חלק	17,20,36	

* לפירוט נוסף יש לפנות להוראות התכנית

תרשים התמצאות 1:1500



הריני מצהיר בזאת כי המפה הטופוגרפית/המרבית המהווה רקע לתכנית זו, נערכה על ידי ביום 15/06/2012 והיא הוכנה לפי הוראות נהל מב"ת ובהתאם להוראות החוק ולתקנות המודדים שבתוקף. דיוק הקו הכחול והקדסטר: מדידה אנליטית מלאה ברמת תצ"ר מעמלא דבע' סיו"ג

מספר רישוי: 926
 תאריך: 28.09.14

שם המודד: [חתימה]
 חתימה: [חתימה]