

מס' 413-0239053

**רצ/מק/1/13/1 הצבת  
מחסום לרכב בכניסה לרחוב  
אולגה ויהושע**

תשריט מצב מוצע גיליון 1 מתוך 1

מחוז	מרכז
מרחב תכנון מקומי	ראשון לציון
רשות מקומית	ראשון לציון
ישוב	ראשון לציון

תכנית בסמכות	מקומית
איחוד וחלוקה	ללא איחוד וחלוקה
היתרים או הרשאות	תכנית שמכוחה ניתן להוציא היתרים או הרשאות
מונה תדפיס התשריט	10
מועד הפקה	01/12/2014
שלב	מהדורה 1
שטח התכנית	0.023 דונם
אישורים	קנה מידה 1:250

שמות וחתימות*						
<table border="1"> <tr> <th>מגיש התכנית</th> <th>רשות מקומית ותאגיד: עיריית ראשון לציון</th> </tr> <tr> <th>עורך ראשי</th> <th>תאגיד: עיריית ראשון לציון</th> </tr> <tr> <th>יום</th> <th>ועדה מקומית ותאגיד: עיריית ראשון לציון</th> </tr> </table>	מגיש התכנית	רשות מקומית ותאגיד: עיריית ראשון לציון	עורך ראשי	תאגיד: עיריית ראשון לציון	יום	ועדה מקומית ותאגיד: עיריית ראשון לציון
מגיש התכנית	רשות מקומית ותאגיד: עיריית ראשון לציון					
עורך ראשי	תאגיד: עיריית ראשון לציון					
יום	ועדה מקומית ותאגיד: עיריית ראשון לציון					

בעלי ענין בקרקע*		
<table border="1"> <tr> <th>בעלות רשות מקומית</th> <th>תאגיד: עיריית ראשון לציון</th> </tr> </table>	בעלות רשות מקומית	תאגיד: עיריית ראשון לציון
בעלות רשות מקומית	תאגיד: עיריית ראשון לציון	

טבלת גושים וחלקות*								
<table border="1"> <tr> <th>מספר גוש</th> <th>כל הגוש</th> <th>מספר חלקה</th> <th>מספר חלקות בחלקות</th> </tr> <tr> <td>4241</td> <td>חלק</td> <td>392</td> <td></td> </tr> </table>	מספר גוש	כל הגוש	מספר חלקה	מספר חלקות בחלקות	4241	חלק	392	
מספר גוש	כל הגוש	מספר חלקה	מספר חלקות בחלקות					
4241	חלק	392						

\* לפיחט מספ 59 שי לפנות להוראות התכנית  
 הרני מצהיר בזאת כי המפה הטופוגרפית/המצבית המהווה רקע לתכנית זו, נערכה על ידי 18/05/2014 והיא הוכנה לפי הוראות נוהל מב"ת ובהתאם להוראות החוק ולתקנות המודדים שבתוקף. דיוק הקו הכחול והקדסטרי:  
 מדידה אנליטית מלאה ברמת תצ"ר  
 לוד דינאל 466  
 יום כריכת 9/11/14

**מקרא**

מקרא

דרך מאושרת  
 ציר מערכת הסעת המונים  
 קו עזר  
 קו חשמל מתח גבוה  
 מידות

**מקרא מפת מדידה**

מקרא

חבנה  
 צריפיס/כמהחומה  
 אספלט  
 אבן שפה  
 דרך עפר  
 גדר ח"ר / רשת  
 גדר אבוקר  
 גדר אבן סר / אבן גדר / בסו  
 שפת ואדי  
 מדרון עיבוד / שיפוע טבעי  
 עץ  
 נמרח גובה אופיינית  
 קו גובה משני (0.5, 1.0, 1.5 מ')  
 קו גובה ראשי (0.5, 1.0, 2.5 מ')

**תרשים התמצאות - קנ"מ 1:6000**

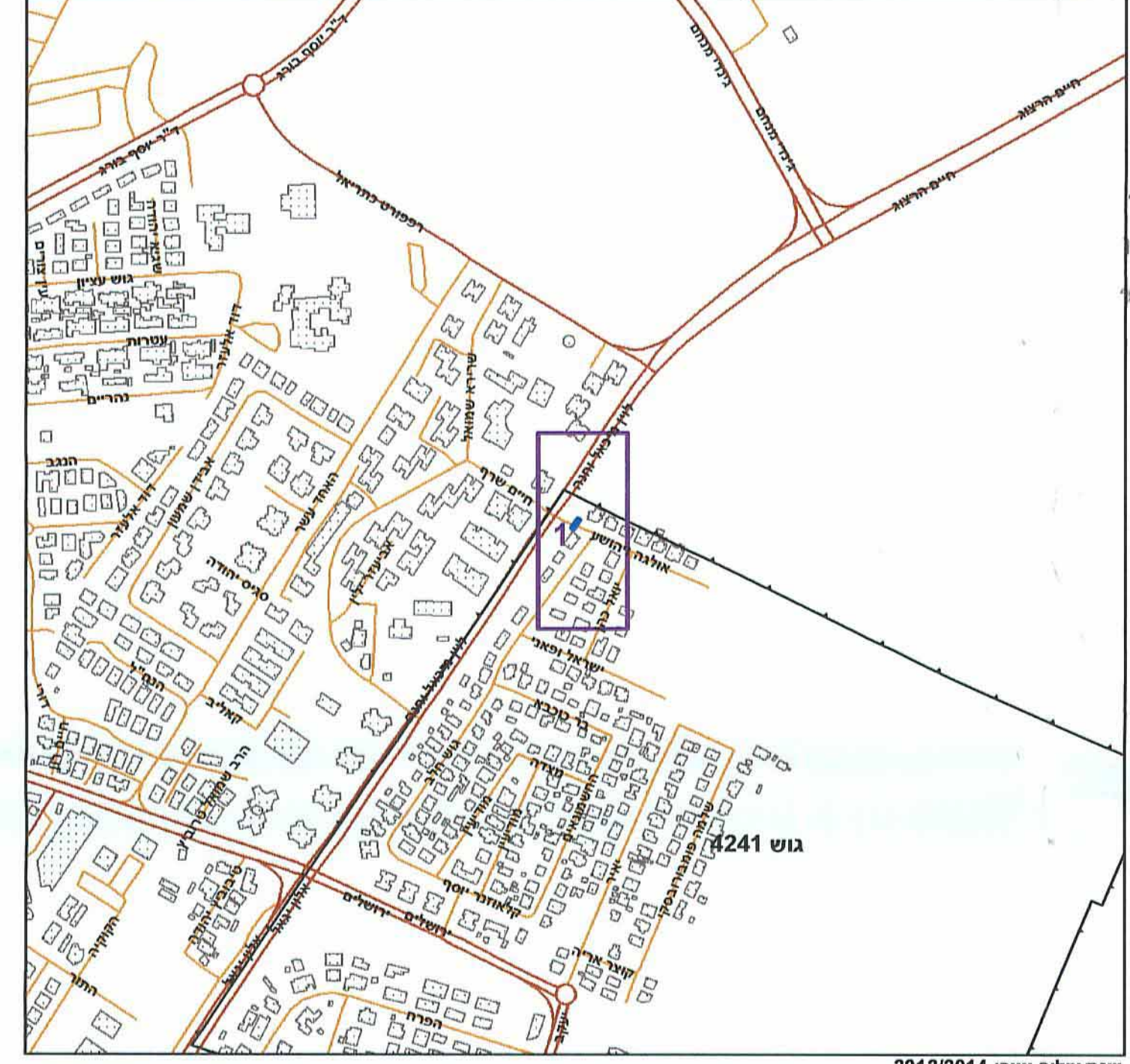

**תרשים סביבה - קנ"מ 1:1500**

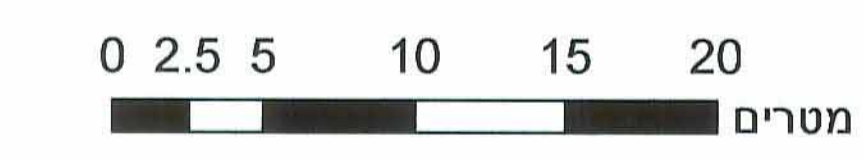
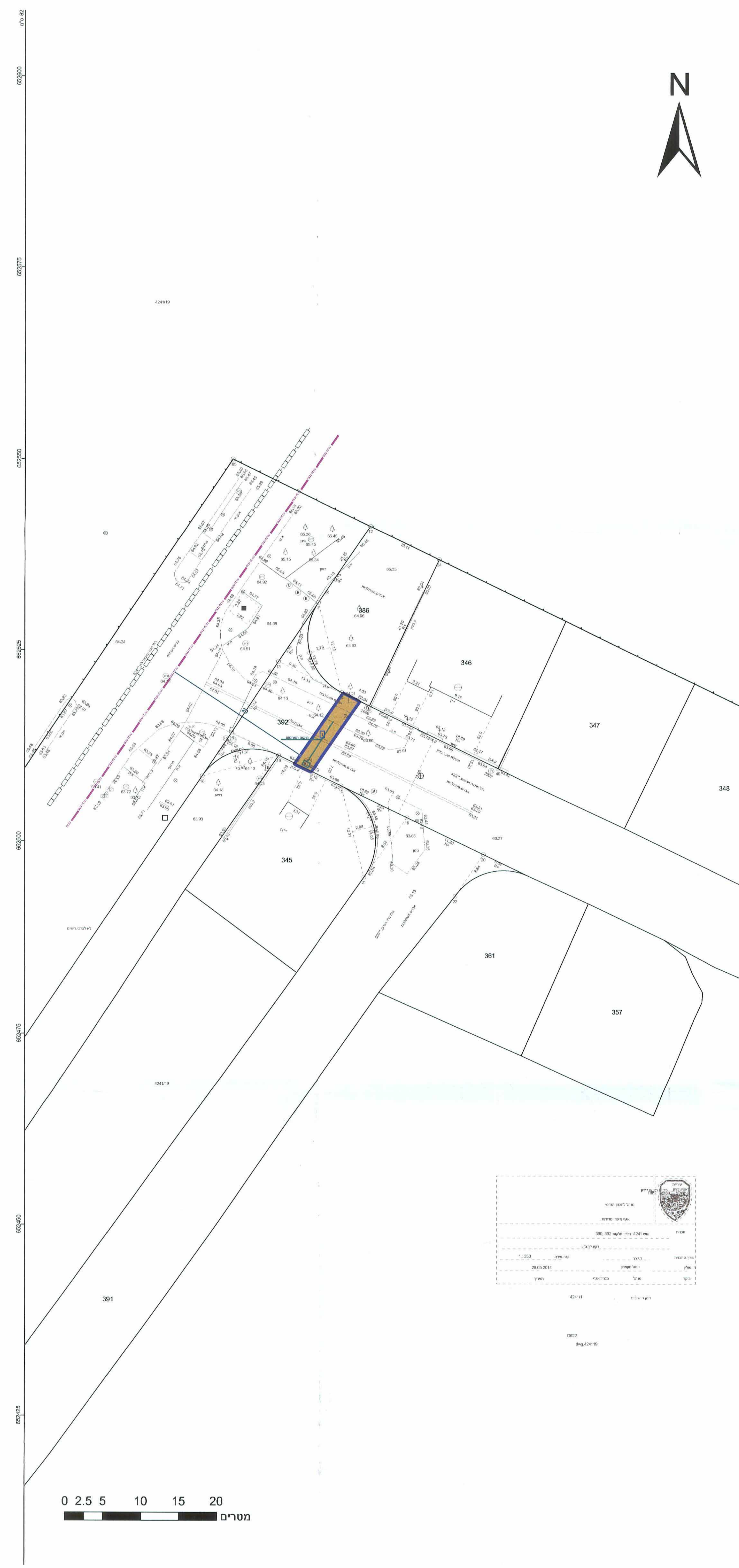
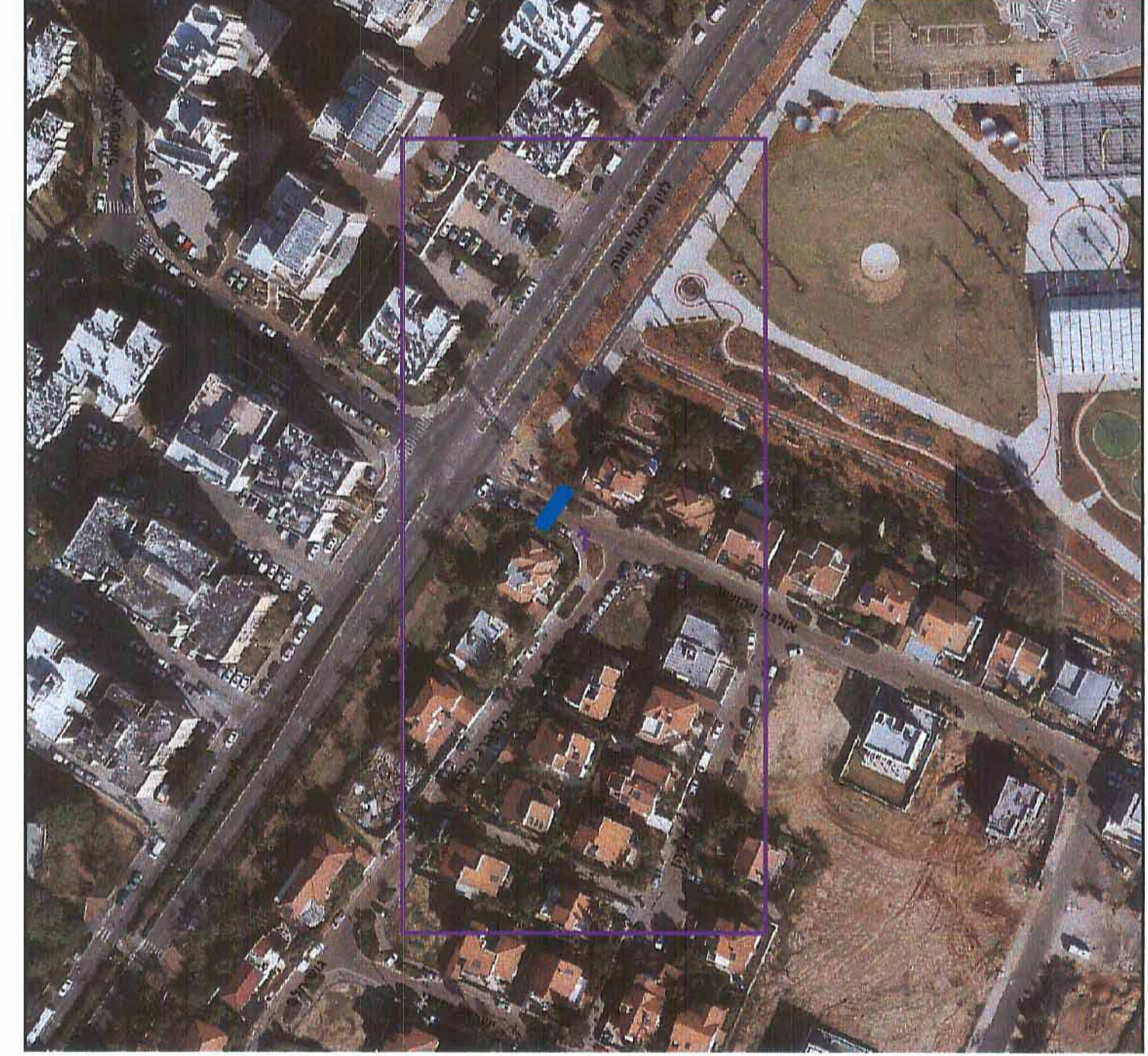

שם: 4241	תאריך: 20.05.2014
מספר: 392	מספר חלקות: 392
מספר חלקות: 392	מספר חלקות: 392