

מחוז נפה  
מקום גוש  
חלקה מגרש  
חטשה הוכן עבור

מרכז פתח תקוה  
כפר-ברא 8893  
19 חלק 156  
ד' 0.429

מפה טופוגרפית  
קנ"מ 1250

הערות  
גבולות ושטח המגרש לפי סבלת איזון  
והוכנית מבוססת על תביע ק/1005/1  
המספרים שבסוגריים מסמנים גבהים  
ההכנית קשורה לרשת ארצית

מספר התוכנית 1/1005/ק  
רמת דיוק הגו הכחול והקדסטר 2  
1 = מדידה גרפית  
2 = קו כחול (בלבד) ברמה אנכית  
3 = מדידה אנכית מלאה ברמת תציר

1. המדידה המפורטת  
הריני מצהיר בזאת כי מדידת המפה הטופוגרפית/  
המצבית המהווה רקע לתוכנית זו, נערכה על ידי:  
ביום 05.10.2012

והיא הוכנה לפי הוראות נוהל מבאית ובהתאם  
להוראות החוק ולתקנות המודדים שבתוקף.  
שם המודד: ריאד עאטי  
מספר רישיון: 884  
תאריך: 16/3/15

### מקרא מצב מאושר

- אזור מגורים א'
  - דרך מאושרת
  - גבול תכנית
  - קו בנין מאושר עפ"י תכנית ק/מק/1005/א
  - 000  
5  
00 מספר הדרך
  - 5  
00 קו בניין
  - 000  
5  
00 רוחב הדרך
- \* ייעוד שלא עפ"י מבאית

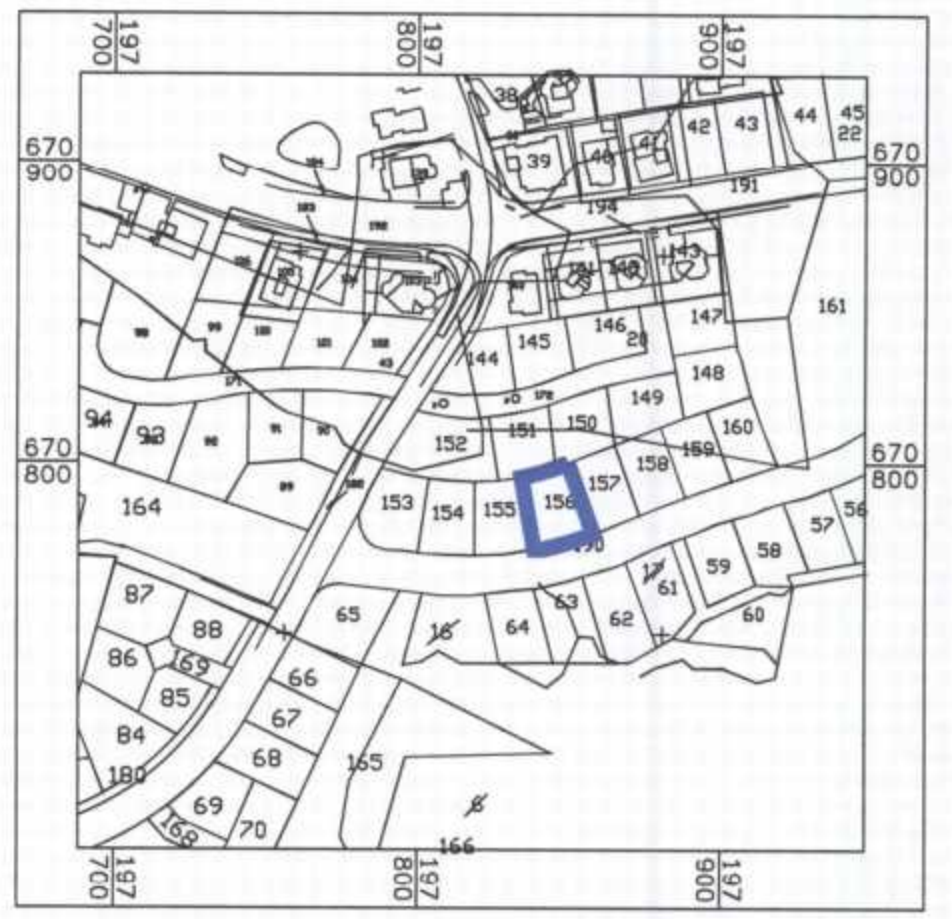

תרשים לסביבה הקרובה  
קנ"מ 2500

### חוק התכנון והבניה, התשכ"ה - 1965 תכנית מפורטת

מס' 451-0125773

**שינוי הוראות וזכויות בניה**

נבדק וניתן להמקור/לאשר  
תחילת חוק התכנון והבניה תשכ"ה - 1965  
מס' 10-03-2015  
תאריך: 10/3/15

### תשריט מצב מאושר גליון 1 מתוך 1

מחוז	המרכז
מרחב תכנון מקומי	קסם
רשות מקומית	מ.מ.כ.ר כפר ברא
ישוב	כפר ברא
תאריך	20/12/2012

שם הנספח	קנ"מ
מצב מאושר	1 : 250
תרשים סביבה	1 : 2500
תרשים נוסף	-
תרשים נוסף	-
תמונה נוספת	-

שמות וחתימות:	
עורך התוכנית	שם: עסאף ריאן
תאריך:	שם התאריך

חוק התכנון והבניה תשכ"ה-1965  
הועדה המקומית לתכנון ובניה "קסם"  
תכנית מפורטת מס' 451-0125773  
ביושם מס' 10-03-2015 מיום 20.12.12  
חוקלס להמליץ בפני המחוזית  
להפקיד התוכנית  
יג'ר הועדה

יועצה מקומית כפר ברא  
נחלקה טכנית  
מג'לל אבו אלחבי

מצב מאושר קנ"מ 250 : 1  
לפי תכנית אפ/1005