

משרד הנדסה
מבנה 100
ת.ד. 49-2015
תל אביב

תכנית מסי צש\8-21\46

הרחבת דרך קיימת.

מנהל התכנון העדה המחוזית - מרכז מרכז	מנהל התכנון מחוז מרכז
תעודת הסמכות - 3-11-2015	תעודת הסמכות - 11-11-2015
נתקבל	נתקבל

מחזור: מרחב תכנון מקומי: רשות מקומית: שטח התכנית: קנה מידה:

מרכז: לב-השרון
לב-השרון
2.8639 ד'
1:1250

גוש	סוג הגוש	חלקות בשטח	חלקי חלקות
7800 <td>מוסדר</td> <td>---</td> <td>1, 4</td>	מוסדר	---	1, 4
7817 <td>מוסדר</td> <td>---</td> <td>13, 35, 40, 42</td>	מוסדר	---	13, 35, 40, 42

חוזמות מוסד התכנון:

חוק התכנון והבניה תשכ"ח-1965
חוק המס הכספי תשנ"ח-1998
תכנית מס' 118/15-16/15
החלטת מנהלת תכנון ומבנה ת"מ

שלב: למתן תוקף מהדורה: 1 תאריך: 22.6.2015

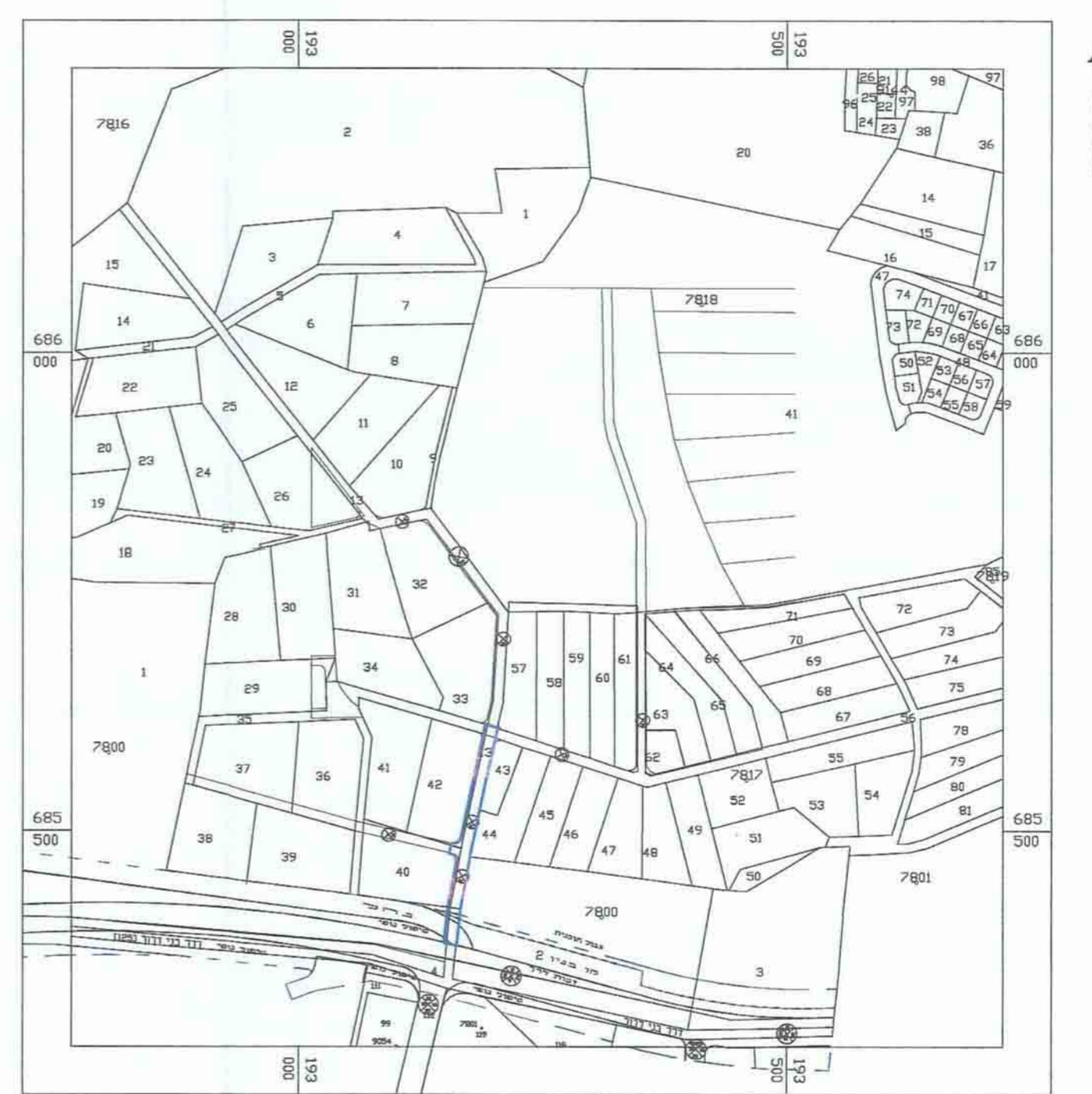

תרחים סביבה
קנ"מ 1:5000

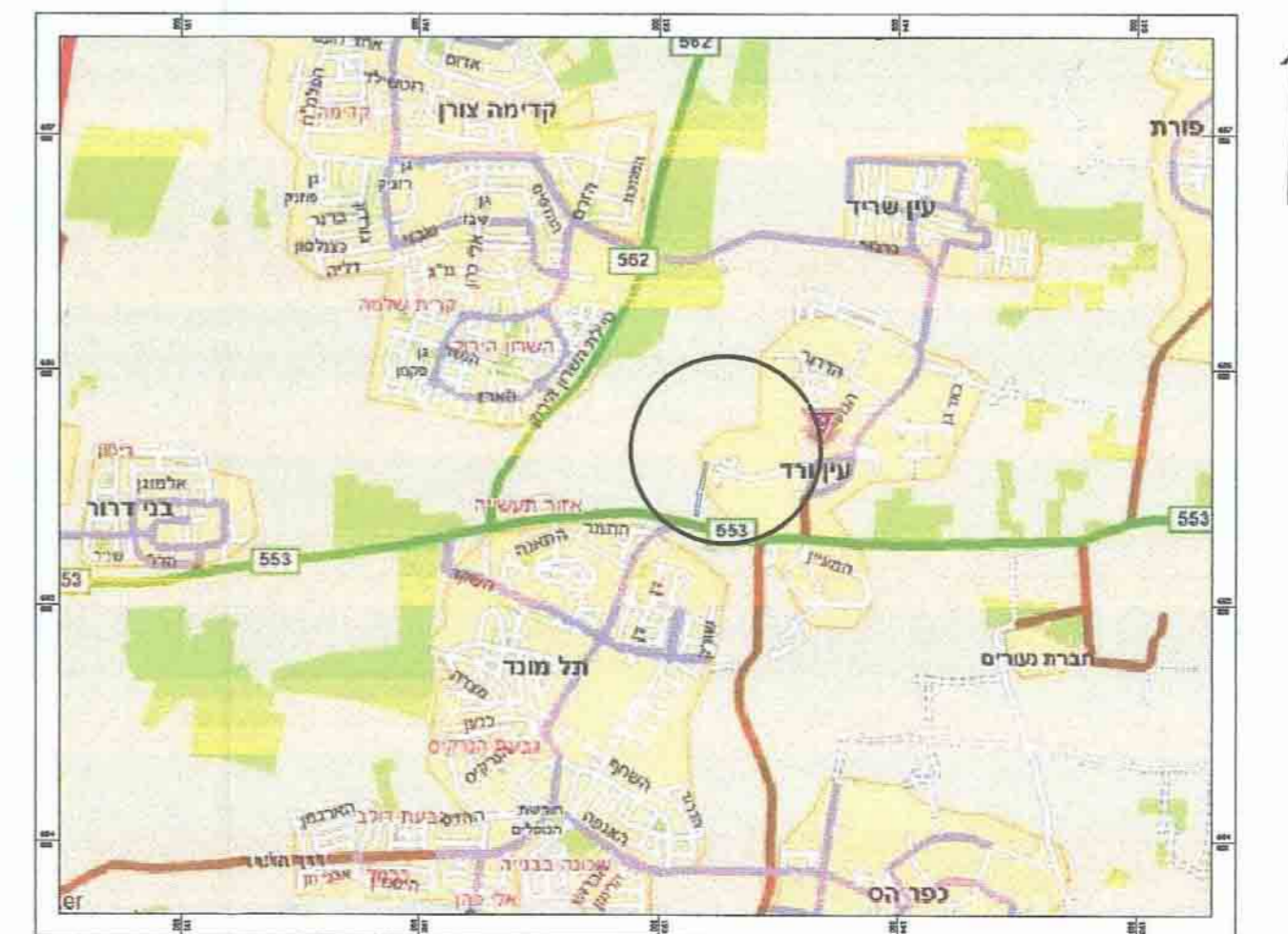

תרחים התמצאות
קנ"מ 1:12500

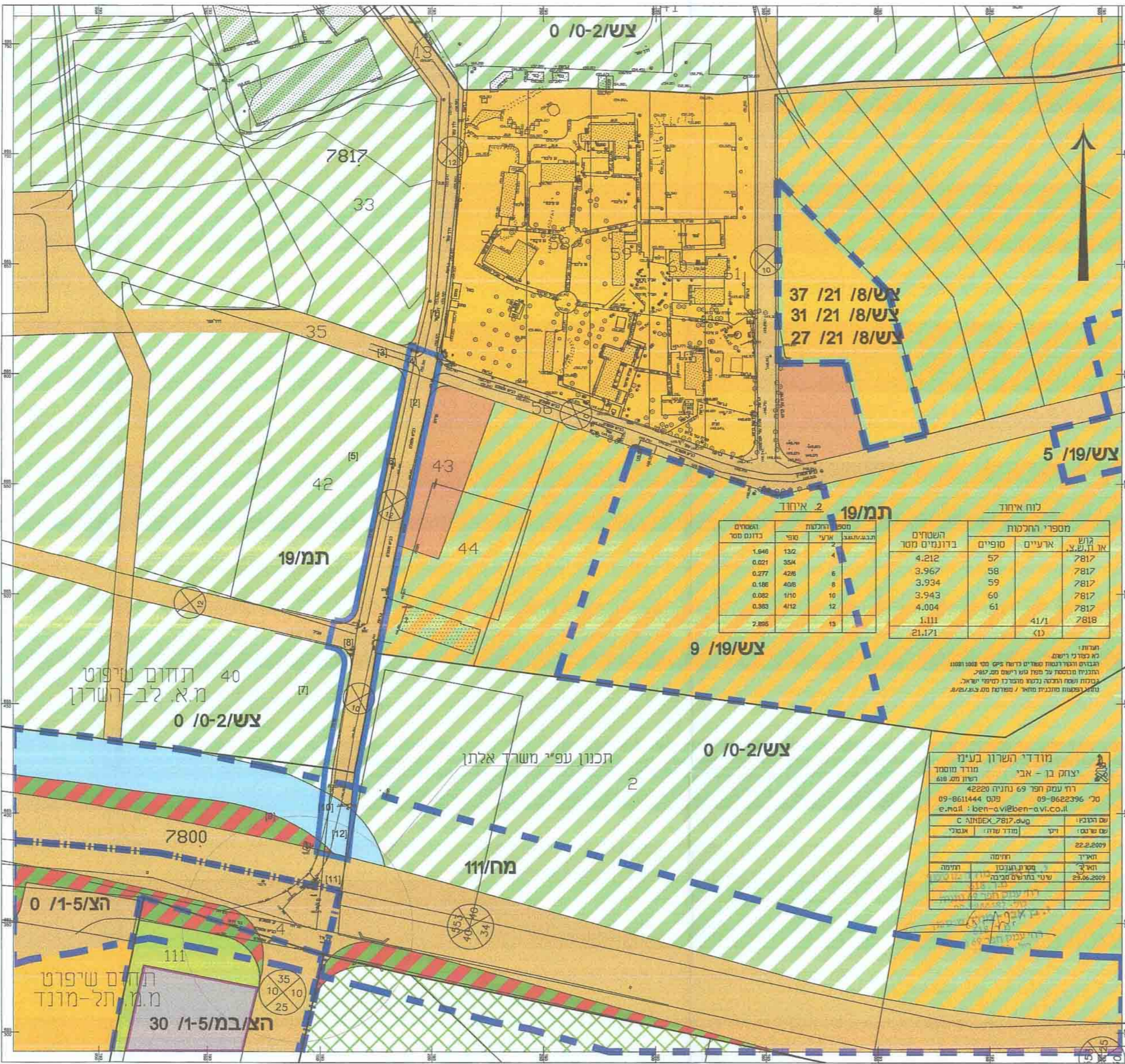

מצב מאושר
קנ"מ 1:1250

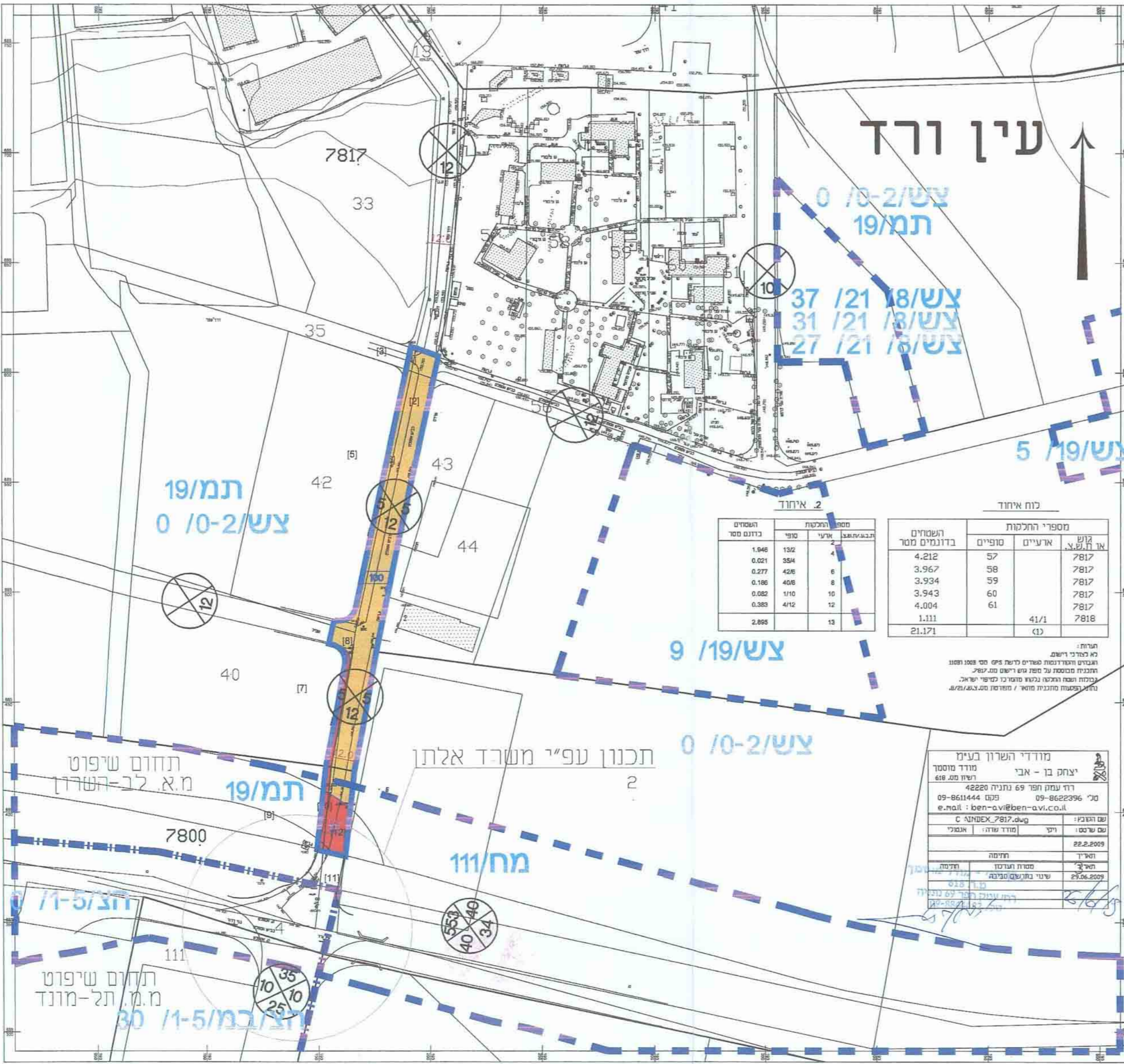

מצב מוצע
קנ"מ 1:1250

מיקרא מצב מאושר

- אזור מגורים
- אזור מגורים תבאי
- אזור משק עוד
- אזור מסחרי
- שטח לבנין ציבורי
- אזור תבאי
- שטח ציבורי פתוח
- נוף דרור
- דרך קיימת ו/או מאושרת
- שטח לטיפול נופי
- בית קברות קיים
- גבול שטח שיפוט
- גבול תכנית מאושרת
- גבול תכנית
- רוססה

מיקרא מצב מוצע

- דרך מאושרת
- דרך מוצעת
- גבול שטח שיפוט
- גבול תכנית אמיתי
- גבול תכנית מאושרת
- גבול תכנית
- קווי עוד
- מססט ברשרה אחת
- מססט בשתי שורות
- מספר תא שטח
- מספר תכנית מאושרת
- רוססה
- שם מקום

שמות וזוהיות:

מגיש התכנית: מועצה אזורית לב-השרון
צוות: צוות בן-דוד
08-7964285 / 08-7960251

יוזמי התכנית: מועצה אזורית לב-השרון
מועצה אזורית לב-השרון
צוות: צוות בן-דוד
08-7964285 / 08-7960251

בעלי הרכיבים בקרקע:

מסל	מסל	מסל
מסל	מסל	מסל

עורך התכנית: מודד

הוצאת מודד:

חוק התכנון והבניה תשכ"ח-1965
חוק המס הכספי תשנ"ח-1998
תכנית מס' 118/15-16/15
החלטת מנהלת תכנון ומבנה ת"מ