

תכנית מס' רח/מק/48/400
רחובות ביני הר"ף רחי גוש עציון 17

תכנית מתאר מקומית הכוללת חוראות של תכנית מפורטת

תשריט

איוורור וחלוקה	סוכנות רשות
מחוז:	מחוז המזרח
מחוז:	מחוז המזרח
מחוז:	מחוז המזרח

מחוז:	מחוז המזרח
רשות מקומית:	רחובות
שטח תכנית:	1.792 ד'
קנה מידה:	1:280

גוש	שטח
368	3700

שלב: הפקדה ומחזור: 1 תאריך: 13.10.2019

זוהמות מוסד התכנון:

גדולה עיריית רחובות
איוורור וחלוקה
מחוז המזרח

שם	מס' זיהוי	מס' זיהוי
רחובות	48/400	48/400

סוסות ודח"מנות:

שם	מס' זיהוי	מס' זיהוי
רחובות	48/400	48/400

מיני תוכנית:

שם	מס' זיהוי	מס' זיהוי
רחובות	48/400	48/400

בעל תוכנית:

שם	מס' זיהוי	מס' זיהוי
רחובות	48/400	48/400

שדר תוכנית:

שם	מס' זיהוי	מס' זיהוי
רחובות	48/400	48/400

מודד:

שם	מס' זיהוי	מס' זיהוי
רחובות	48/400	48/400

הנני מצהיר כי התוכנית הישנה והחדשה הוגשו לידי עיריית רחובות, ונכנסו לתוקף. הנני מצהיר כי התוכנית הישנה והחדשה הוגשו לידי עיריית רחובות, ונכנסו לתוקף. הנני מצהיר כי התוכנית הישנה והחדשה הוגשו לידי עיריית רחובות, ונכנסו לתוקף.

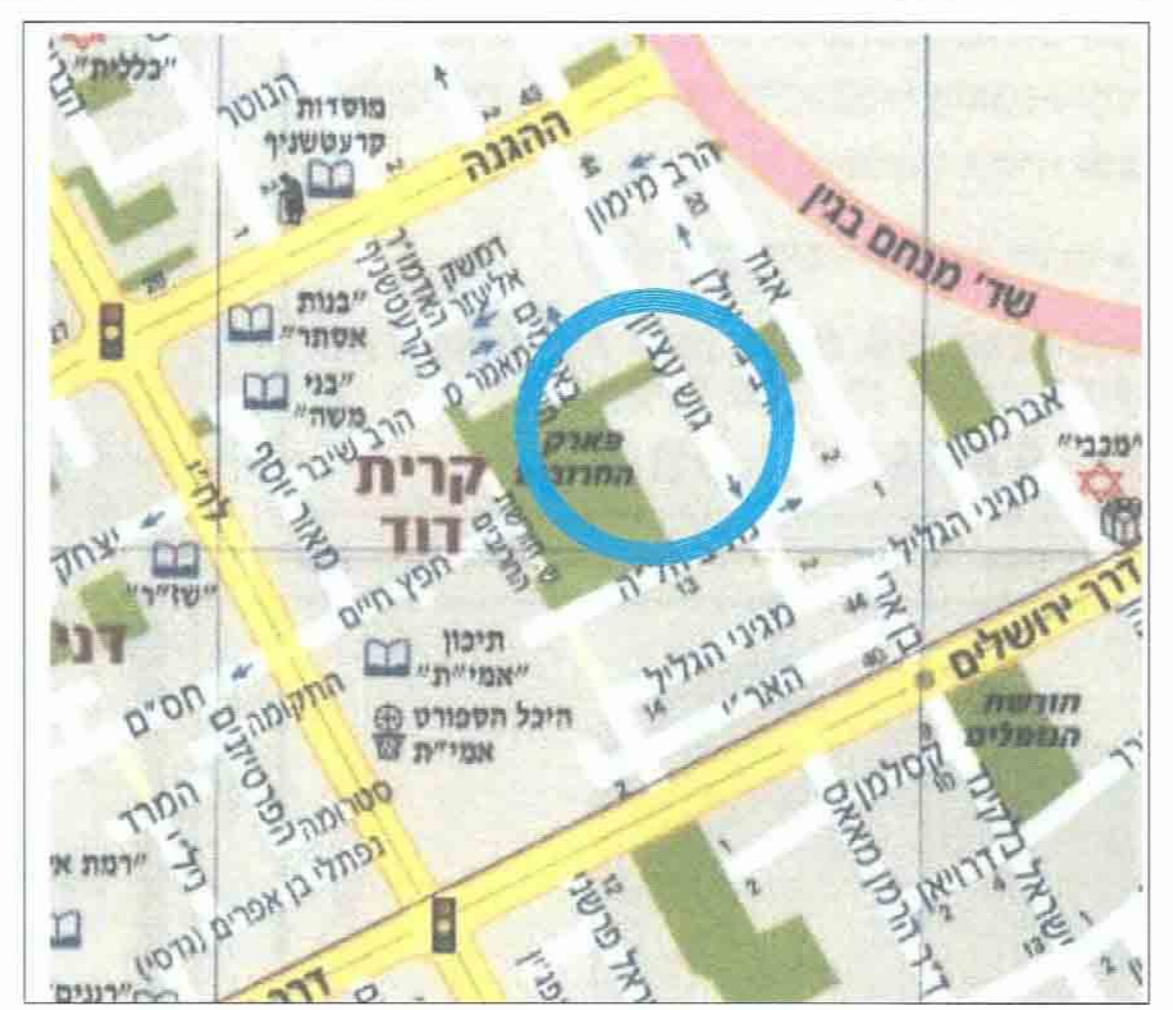

תכנית התמצאות

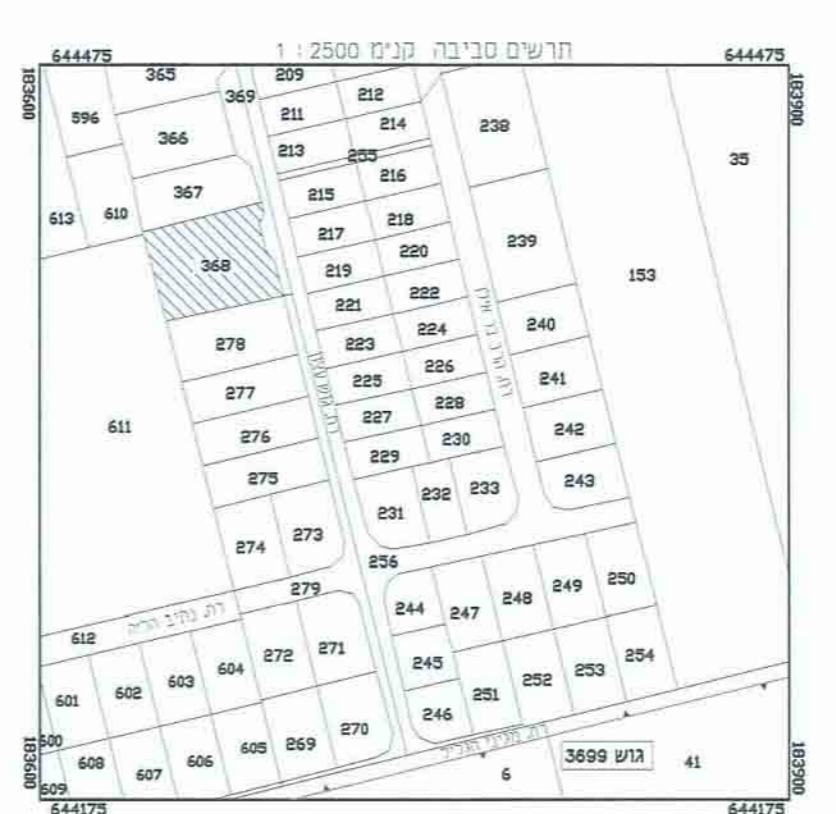

תרשים סביבה
ק"מ 1:2500

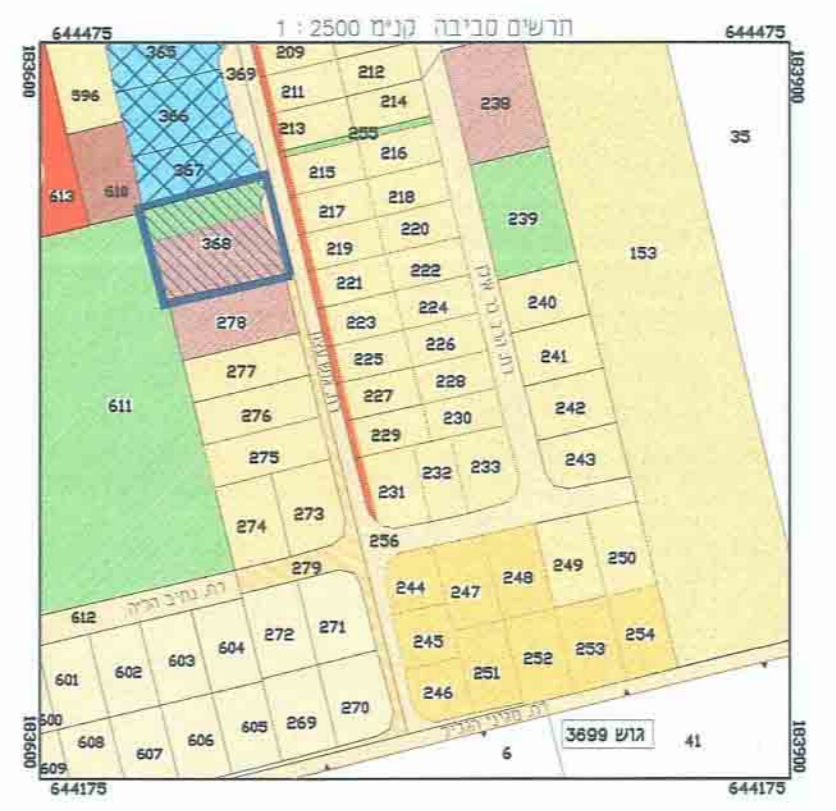

מקרא מצב מאושר

- גבול התכנית
- שטח ציבורי פתוח
- שטח לבנין ציבורי
- מגורים מיוחד ב
- מבנה לזריחה
- שטח לבנין ציבורי
- מגורים א
- דך קיימת
- דך מוצעת
- מגורים מיוחד
- קו בנן

תלומה

השטח	מספר חלקות	1	2	3	4
0.003	אזורים	1	2	3	4
0.017					
1.125					
0.847					
1.792	368				

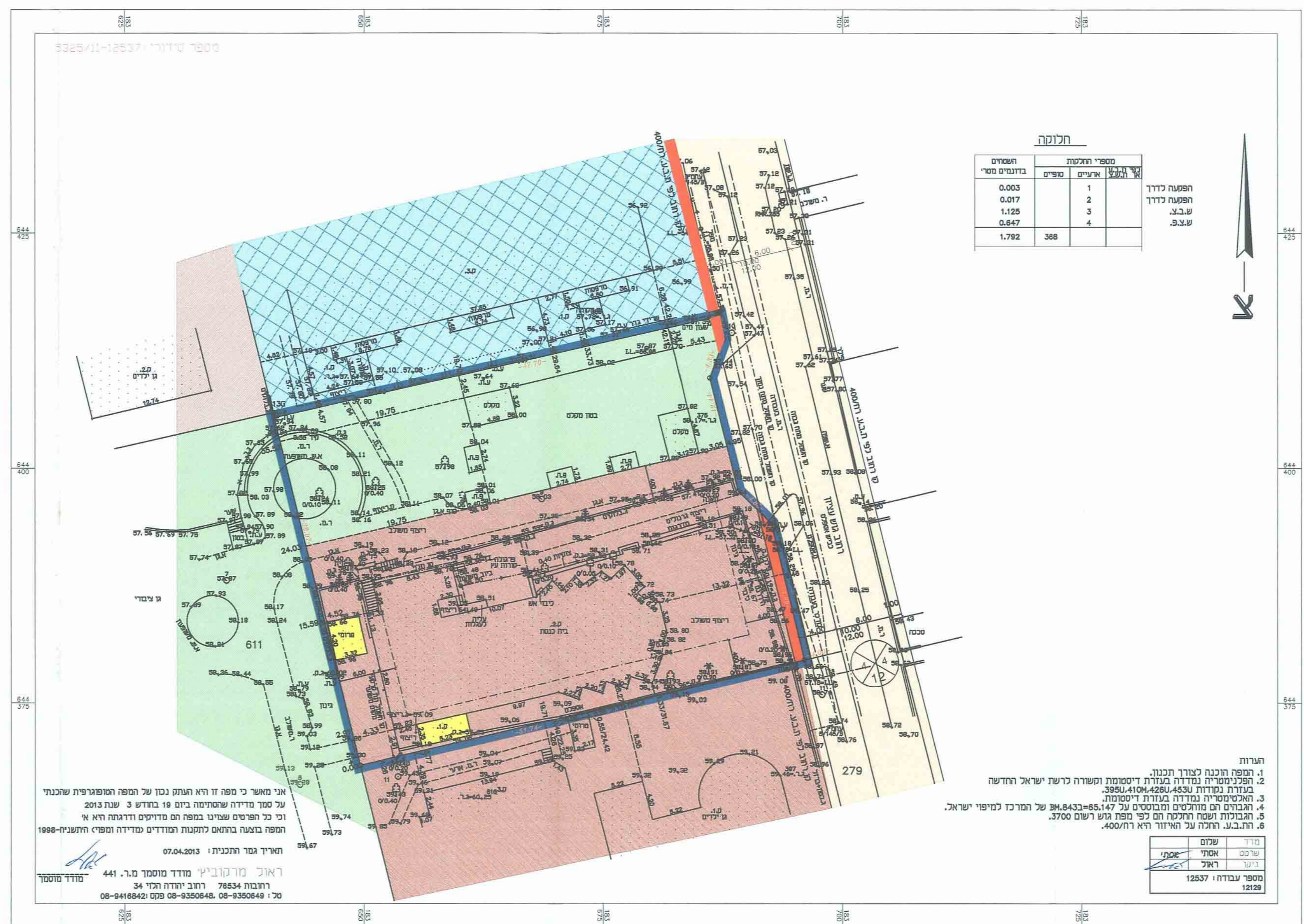

הערות:
1. גוש התכנון כולל 368 חלקות.
2. הפעולה נעדרת מכלול המבנים והמבנה לזריחה.
3. המבנים נבנו על פי תוכנית המבנים והמבנה לזריחה.
4. המבנים הם מודרניים ומבוססים על 2.1.1920.
5. המבנים והמבנה לזריחה הם לפי שטח גוש 368.
6. התוכנית הוגשה על ידי המודד והמשרד.

מקרא מצב מוצע

- גבול התכנית
- דך מאשרת
- מבנים ומסודות ציבור
- שטח ציבורי פתוח
- עקעצים לשימור
- קו-בנן
- גבול תא שטח ומספר
- מספר הדרך
- רוחב הדרך

תלומה

השטח	מספר חלקות	1	2	3	4
0.003	אזורים	1	2	3	4
0.017					
1.125					
0.847					
1.792	368				



הערות:
1. גוש התכנון כולל 368 חלקות.
2. הפעולה נעדרת מכלול המבנים והמבנה לזריחה.
3. המבנים נבנו על פי תוכנית המבנים והמבנה לזריחה.
4. המבנים הם מודרניים ומבוססים על 2.1.1920.
5. המבנים והמבנה לזריחה הם לפי שטח גוש 368.
6. התוכנית הוגשה על ידי המודד והמשרד.

מצב מוצע ק"מ 1:250

מצב מאושר ק"מ 1:250