

17/11/13

חוק התכנון והבנייה, התשכ"ה-1965  
 סעיף 12א - תוכנית מוצב מאושר  
 414-0133975

משרד המבחן  
 מס' תכ"מ: 12-01  
 נתקבל

עיריית רחובות  
 מנהל הנדסה  
 23-06-2015  
 נתקבל  
 תכנון בניין ערים

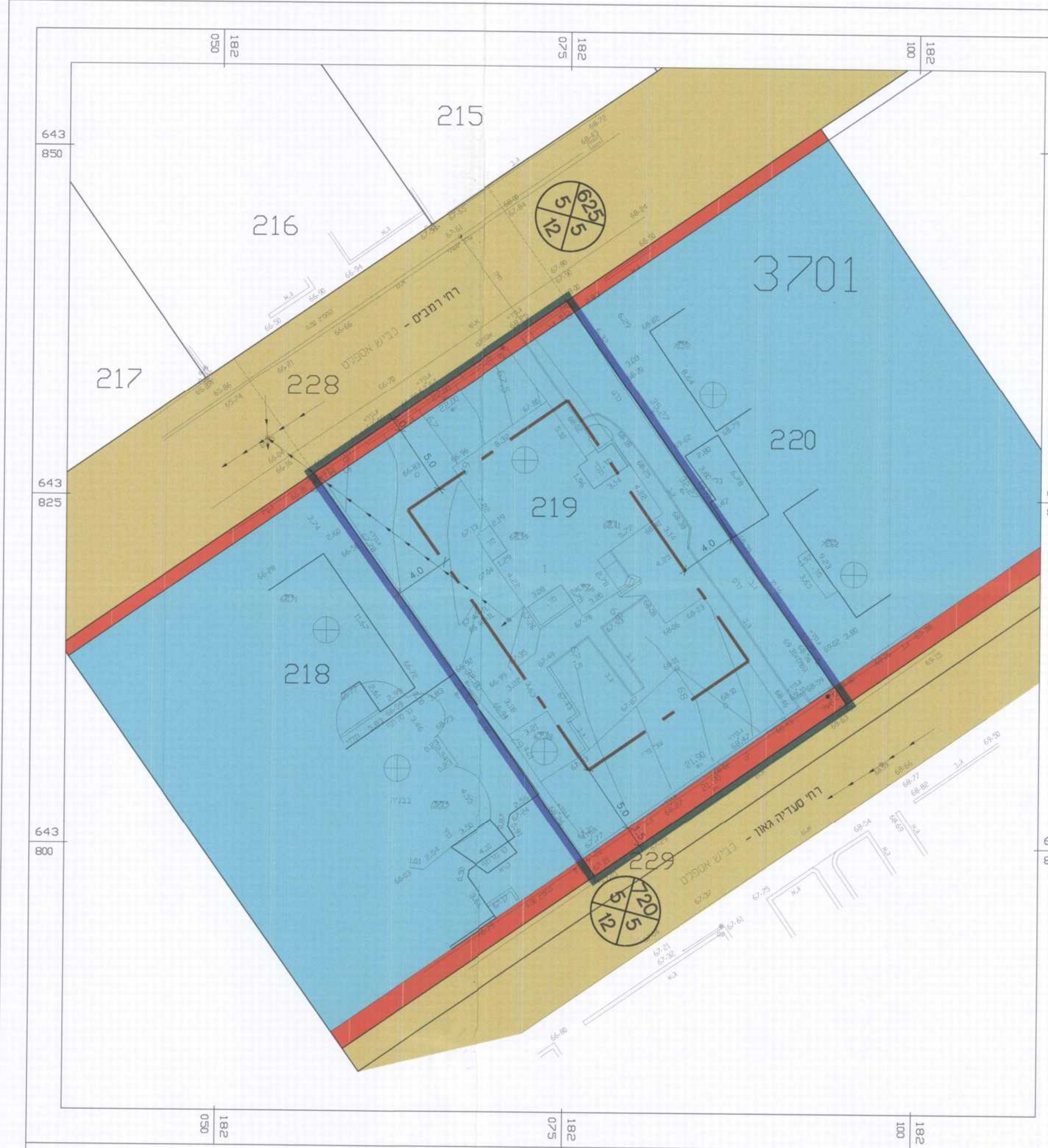

מפה טופוגרפית  
 קנה מידה 1 : 250

מחוז : המרכז  
 נפה : רחובות  
 מקום : רחובות  
 גוש : 3701  
 חלקה : 219  
 שטח : 0.754 ד.מ.

הוכן בשבילי יהודה עותני  
 טעירה גאול רחובות  
 0508211434

מספר החלקה	שטח	ד.מ.
1	0.701	0.021
2	0.032	0.032
3	0.754	0.754

מספר התוכנית: 159484

רמת דרום הנה התכנון והמסמך 3  
 1 - מדידה גרפית  
 2 - מדידה נכבדה ברמה אנליטית  
 3 - מדידה אנליטית מלאה בזמן תחיל

המדידה המטרית  
 הר"ני מאושר באתר כי מדידת המפה הטופוגרפית  
 המבנית המודעה רגע לתכנית זו נערכה על ידי  
 ביום 22/11/2013

והיא הוכנה לפי הוראות נוכח מבאת וברחמים  
 בדרישות הועם וכתמנות המודדים שבחוקה.  
 עם המודד: גדי יאלי  
 מספר רישוי: 619  
 חתימה: \_\_\_\_\_

הערות:  
 - התכנית מווססת על תכנית מס' 322/94  
 - הגבירים משורים כרשת עירונית

תאריך: \_\_\_\_\_  
 לא לצד כי רישום  
 י.ג.ד.ס - מודד מוסמך רמ' 619  
 רחוב שבעה והמדל 10 ראשון לציון  
 טל: 9522951 פקס: 9615292  
 מי.מ.ד: 75603  
 EMAIL: GDAS@BEZEQINT.NET

**מקרא**

גבול התכנית

מס' תכנית מאושרת רח\1250

אזור מגורים ב'

דרכים קיימות מאושרת

דרכים חדשות

מגורים א'

שטח ציבורי פתוח

בנין שמוצאו זכיותו

אזור מגורים ג'

מס' גוש 3701

גבול חלקה

מס' חלקה 219

מספר הדרך

קו בניין

רוחב הדרך

חוק התכנון והבנייה, התשכ"ה - 1965  
**תכנית מפורטת**  
**מס' 414-0133975**

**רח' רמב"ם, רח' סעדיה גאון**  
**רחובות**  
**רח\1250\104**

תשרים מצב מאושר גליון 1 מתוך 1

מחוז	מרכז
מרחב תכנון מקומי	רחובות
רשות מקומית	רחובות
ישוב	רחובות
תאריך	4/08/13
שם הנספח	קנ"מ
מצב מאושר	1:250
תרשים סביבה	1:2500
תרשים אזורי	1:2500
תרשים התמצאות	

שמות וחתומות:

עורך התוכנית	שם	יחיד
	דביר יחיעם אדריכלים	יחיד ייעוץ

**מצב מאושר קנ"מ 1:250**  
**עפ"י תכנית מס' רח\1250**

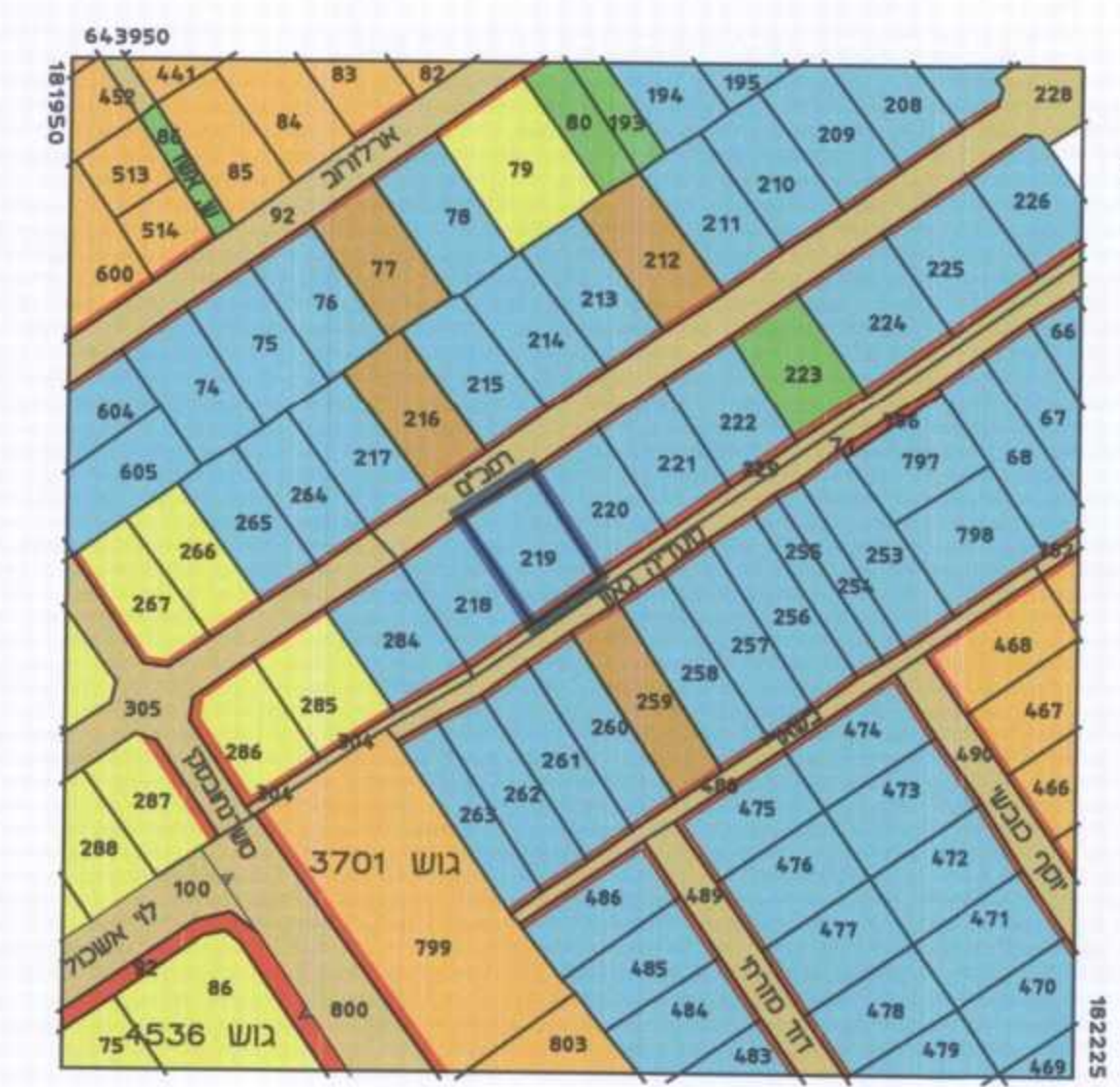

תרשים סביבה קנ"מ 1:2500

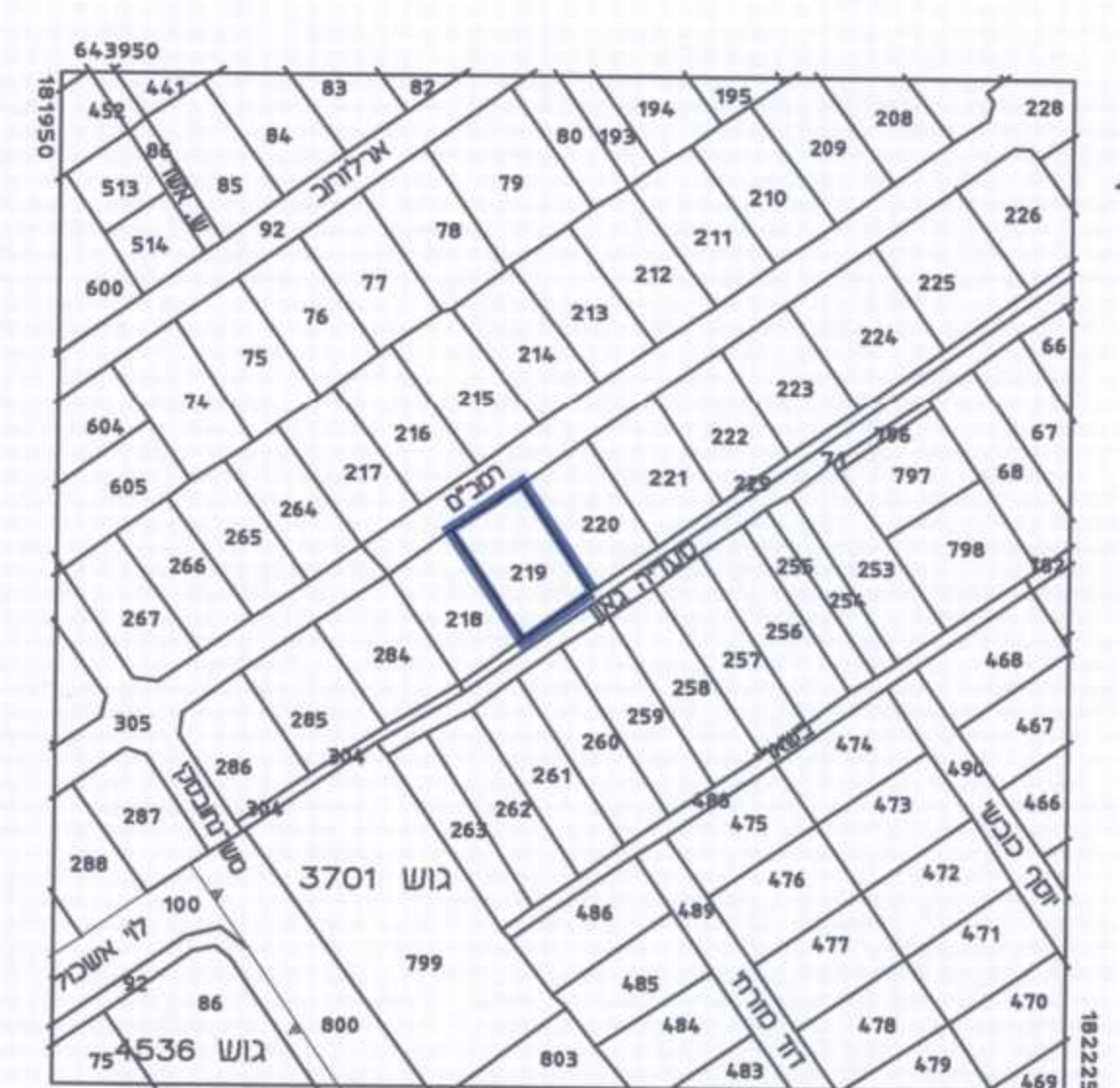

תרשים איזורי קנ"מ 1:2500



תכנית התמצאות