

מקרא

- דרך מאושרת
- מגורים ג
- מבנה להריסה
- קו-בנין
- קו בנין עילי
- להריסה
- מידות
- עץ/עצים לעקירה

מקרא מפת מדידה

- מבנה
- צריף/סככה/תחתית
- אפלט
- אבו עפ
- דרך עפר
- גדר חוץ / רשת
- גדר אבוקיר
- גדר אבן פיר אבן גדרו גדרו
- שפת ואדי
- מדרון עליון / שיפוע טבעי
- עץ
- מסדרת עובי אפיינית
- ע"ב חב"ב חשני (ג. 0.5 - 1.0 מ"ר)
- קו גובה ראשי (ג. 2.5 - 5.0 מ"ר)
- שחת ביקורת בכנית
- עמוד כבדי
- אדום כבדי
- עמוד חסורה
- עמוד התעורה
- ע. השלל עץ
- ע. השלל בסו
- ע. השלל תעלה
- ע. השלל זרית
- ע. השלל עובי סתם
- שחת ביוב
- שחת ניסוד
- קוב חסורה

תרשים התמצאות - קנ"מ 1:6000

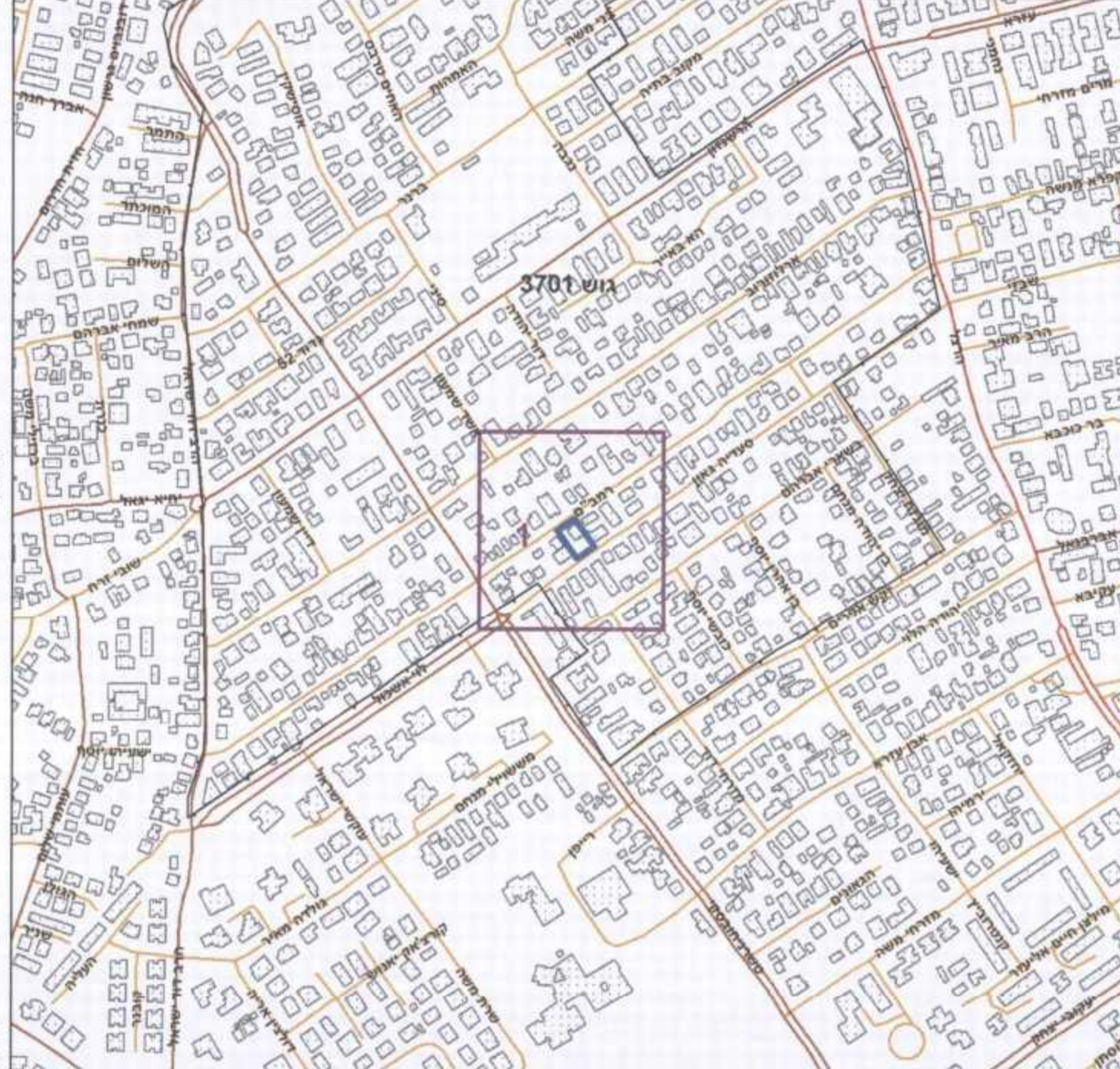

תרשים סביבה - קנ"מ 1:1500

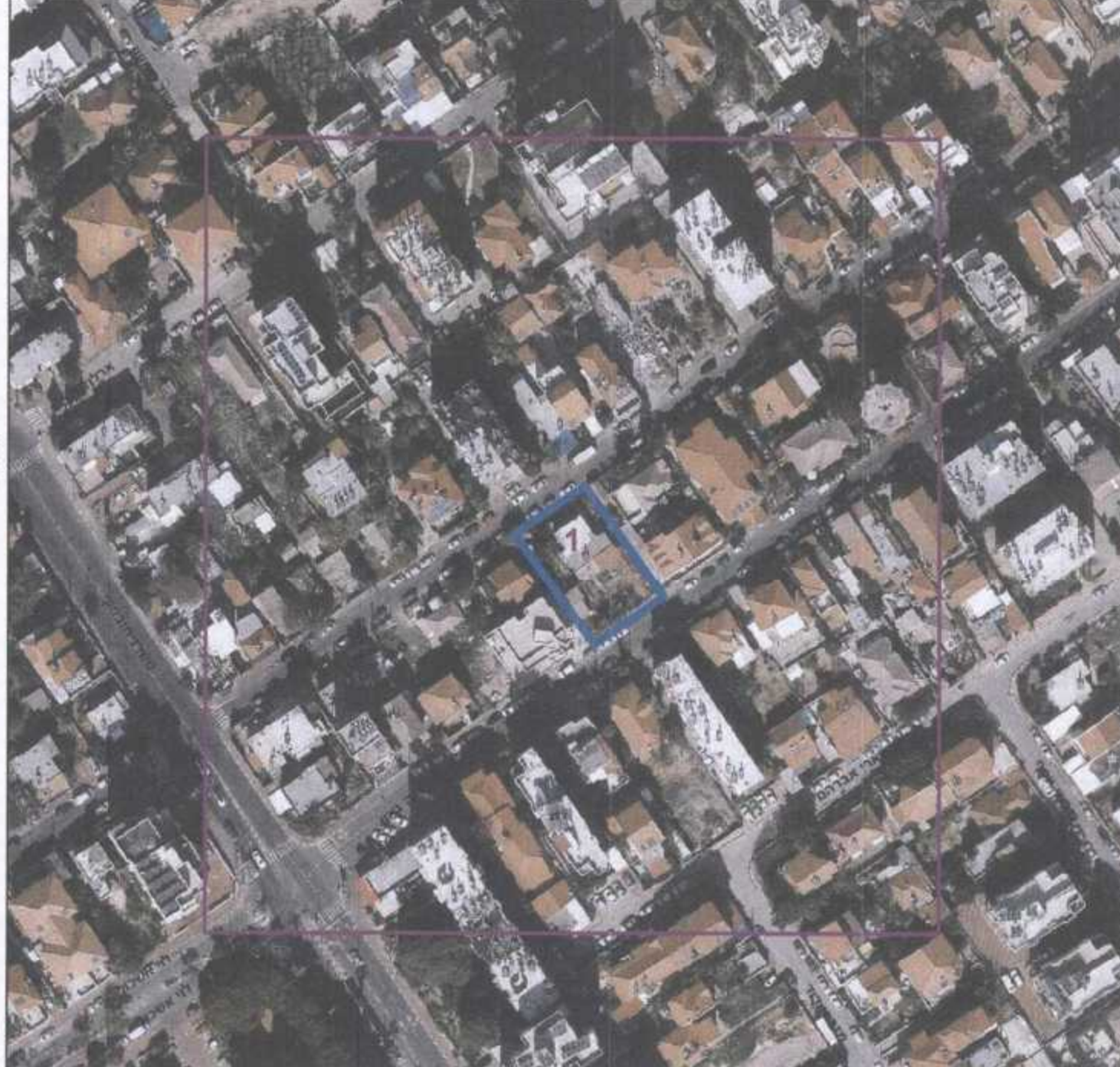

שטר המכר
מיון מכר
12-01-2015
נתקבל
תק"מ מס' 23-06-2015

עניינת רחובות
מנחם חנד סה
23-06-2015

נתקבל לזוק התכנון והבנייה, התשכ"ה - 1965
תכנית מפורטת

מס' 0133975-414

רח/104/1250 רח' סעדיה
גאון/רמב"ם, רחובות

תשריט מצב מוצע	גיליון 1 מתוך 1
מחוז	מרכז
מרחב תכנון מקומי	רחובות
רשות מקומית	רחובות
ישוב	רחובות
תכנית בסמכות	מחוזית
איחוד וחלוקה	ללא איחוד וחלוקה
היתרים או הרשאות	תכנית שמכוחה ניתן להציג היתרים או הרשאות
מונה תדפיס התשריט	15
מועד הפקה	14/06/2015
שלב	מהדורה 1
שטח התכנית	0.754 דונם
קנה מידה	1:250

חוק התכנון והבנייה תשכ"ה-1965
חוקה המקומית לתכנון ובנייה
רחובות

תכנית פתוחה/מפורטת
בנייה מסוג 104/1250 רח' סעדיה
מספר ת.מ. 1250/104 רח' סעדיה
שטח התכנון: 0.754 דונם

הנדסאי:
ד"ר חיים
ד"ר חיים

שמות וחתימות*

מגיש התכנית	בן עמי עמית	תאגיד:
עורך ראשי	יוסי יחיעם	תאגיד:
ז"מ	בן עמי עמית	תאגיד:

בעלי ענין בקרקע*

בעלים	שלום עתיני ע"ב בן עמי עמית	תאגיד:
	עמית חיים	תאגיד: 1250/104 רח' סעדיה

טבלת גושים וחלקות*

מספר גוש	חלק	מספר חלקות	מספר חלקות
3701	219	בשלימות	בשלימות
		בשלימות	בשלימות

* לשידור נוסף יש לפנות להוראות התכנית

הריני מצהיר בזאת כי המפה הטופוגרפית/המצבית המהווה רקע לתכנית זו, נערכה על ידי ביום 22/11/2012 והיא הוכנה לפי הוראות נוהל מבא"ת ובהתאם להוראות החוק ולתקנות המודדים שבתוקף דיוק הקו החול וקנסטר. המודדים: הרחובות החוק מדידה אנליטית מלאה ברמת תצ"ר

דני גאל 619
שם המודד

מספר רישון חתימה תאריך