

הועדה המקומית לתכנון ולבניה  
מ-ט-י-ג-מ  
נתקבל בתאריך  
04-11-2015  
**נ ת ק ב ל**

4022996-K

|  |          |
|--|----------|
| חוק התכנון וחבנית, התשכ"ח - 1965<br>תכנית מפורטת |          |
| מס' 101-0206888                                  |          |
| בית יונס חגי יחיא<br>מייבה                       |          |
| מצב מאושר  |          |
| מס' תכ"ח   | מס' תכ"ח |
| 1:250  | 1:250    |
| תאריך 02.08.04                                   |          |

## מקרא מצב מאושר

- גבול התכנית
- גבול התכנית מאושרת
- מספר תכנית מאושרת
- מגורים ג'
- דרך משולבת
- מצ"פ
- קו בניין מאושר
- גבול חלקה מאושר
- מס' חלקה 31\6
- מס' גוש 7839
- בית קיים
- מספר הדרך
- 4 4 קו בניין
- 12 רוחב הדרך

|             |           |
|-------------|-----------|
| מס' תכנית   | מס' תכנית |
| 101-0206888 | 100379    |
| מס' חלקה    | מס' חלקה  |
| 31\6        | 31\6      |
| מס' גוש     | מס' גוש   |
| 7839        | 7839      |

מחוז : המרכז  
נפה : השרון  
מקום : טייבה  
גרש : 7839  
חלקות : 6  
מגרש : 31/6  
הוכן עבור : יונס חאג' יחיא  
שטח (ד.מ.) : 0.450

ועדה מקומית אלטייבה  
לجنة محلية الطيبة  
אישור תכנית מס' 402-026888  
מס' 101-0206888  
הועדה המקומית החליטה לאשר את התכנית  
اللجنة المحلية قررت تصادق الخارطة  
בשישה מס' 015  
בجلسة رقم 6.8.15  
תאריך החלטה: 04.11.2015  
יו"ר הוועדה: *[Signature]*

תרשים סביבה קני"מ 1:2500

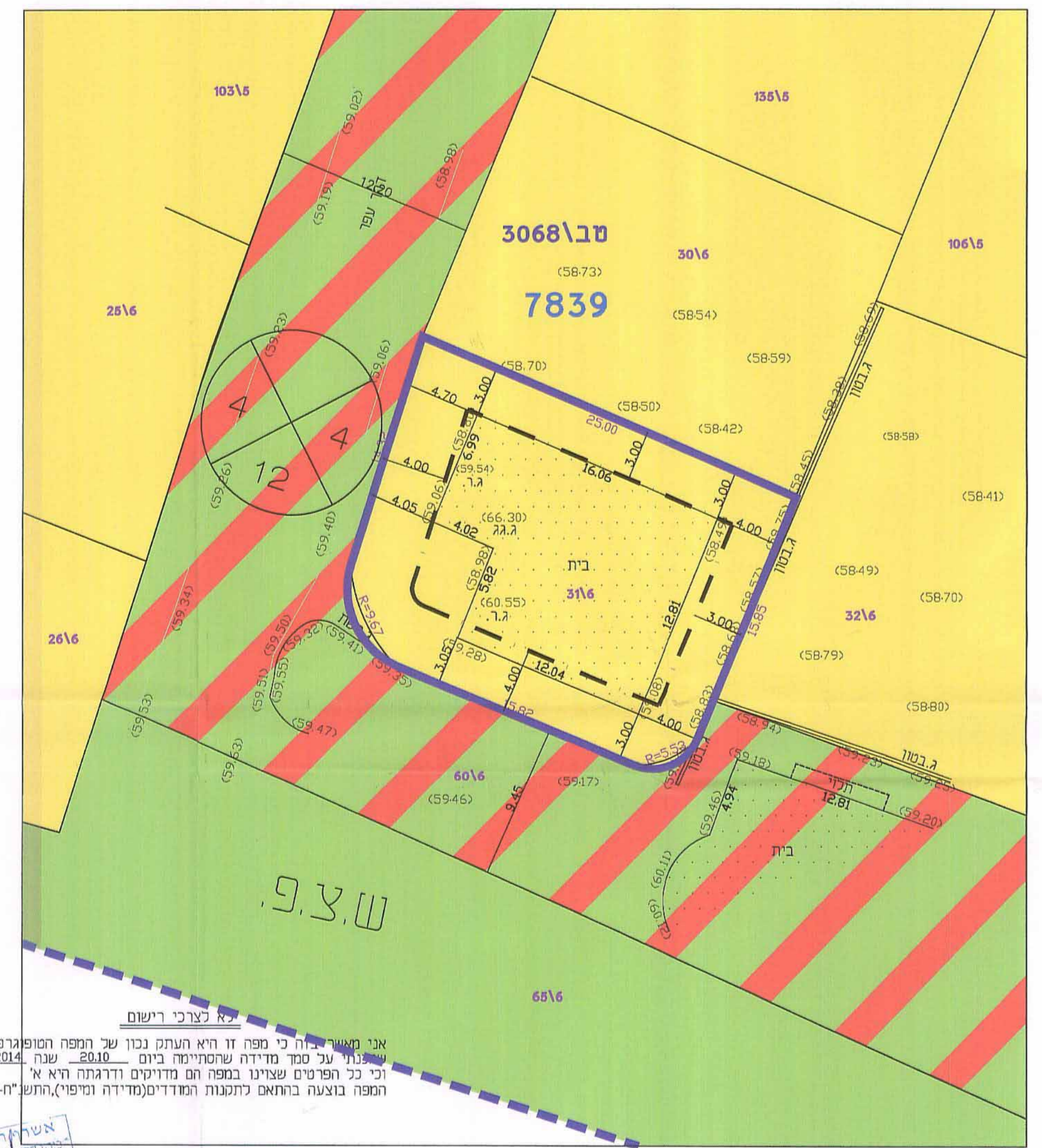
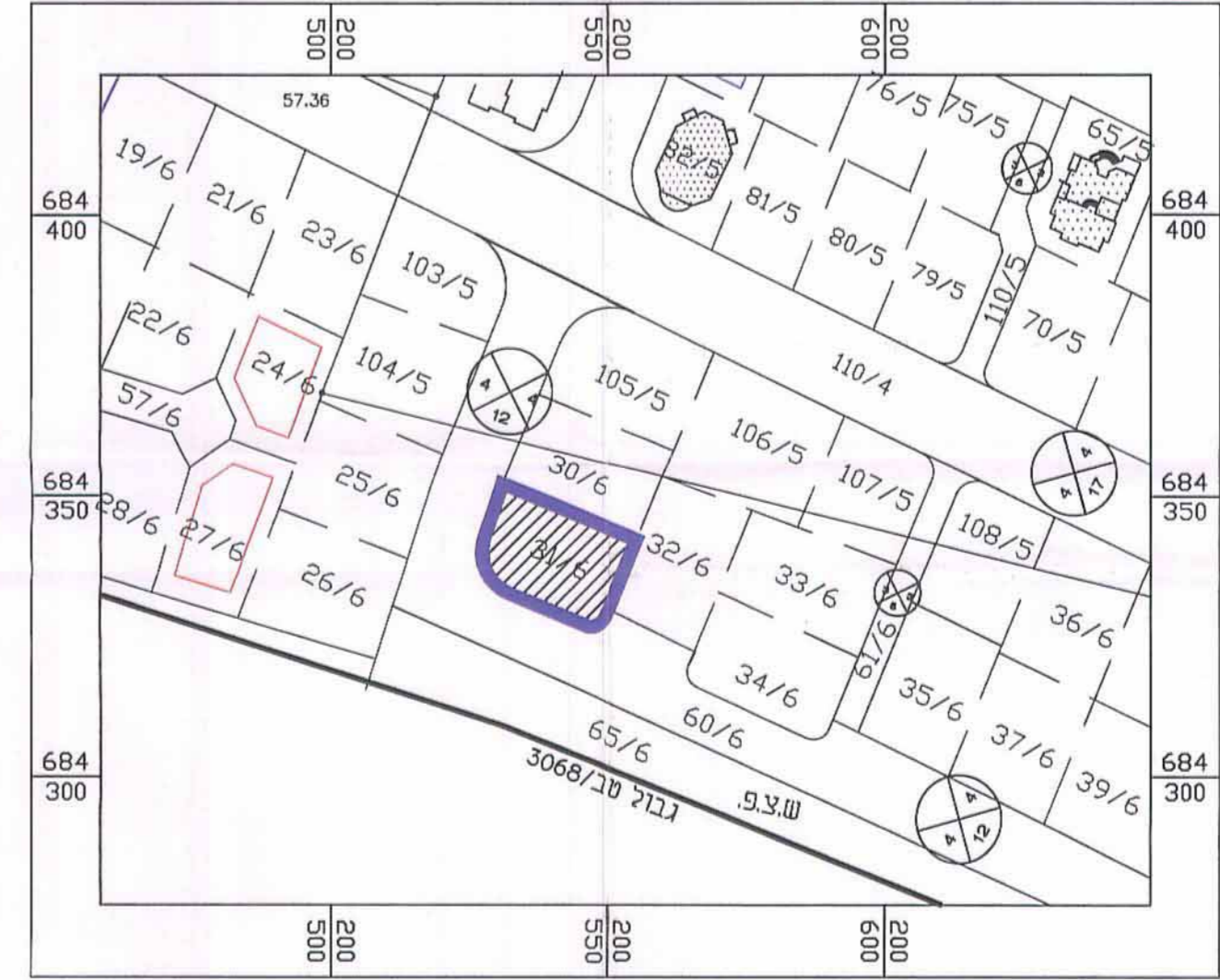

אנו מאשרים כי מפה זו היא העתק נכון של המפה המופקרת פית  
שנתנו על סמך מדידה שחסימתה ביום 20.10.2014 שנה  
וכי כל הפרטים שאינם במפה הם מדויקים ודרגתה היא א'  
המפה בוצעה בהתאם לתקנות המודדים (מדידה ומיפוי), התש"ח-1998.

אשרף חאג' יחיא 1058  
שם המודד: מס' רישון תאריך  
סרג'מא-מהנדסים יועצים ומודדים מוסמכים  
טייבה במשולש 40400 סלפקס' 7991415-09 ת.ד. 7117 נייד : 052-4342828

