

מפה טופוגרפית

- מחוז נפה
- מקום גוש
- חלקה (115,114)
- שטח (לפי תשריט) 0.415 ד.מ. (מצב קיים)
- שטח 0.410 ד.מ. (מצב קיים)
- הוכן עבור עבדאסלאם טרה

מקרא מצב מאושר

- אזור מגורים ג'
- דרך מאושרת
- גבול תכנית
- חית מסחית א'
- קו בניין מתכנית ק/3000
- 115/2 מספר מגרש
- 000
5 5
00 מספר הדרך
- 5 5
00 קו בניין רוחב הדרך

הערות:

1. התכנית מבוססת על ק/3000.
2. גבולות ושטח המגרש לפי תשריט חלוקה מאושרת 8870.
3. גבולות ושטח המגרש לפי גבולות רישום גוש 8870.
4. התכנית קשורה לרשת הארצית.
5. גבולות ושטח המגרש עשויים להשתנות בעת הכנת תציר.

מספר וחתימה
8870-115-2
רמת דיוק הגו הכולל והמסמך
1 = מדידה גרפית
2 = טו נטול נכלול ביום אכיפת
3 = מדידה אקסטרנה משה ברשת העיר
1. המדידה המסורתית
הריני מצהיר בזאת כי מדידת המפה הטופוגרפית/
המצבית המפורטת וקטלוג התכנית זו נערכה על ידי:
יום 21/11/2014
דואר הוכנה לפי חוקאות טור מוביל ובהתאם
לחוקאות רשם והתמנה מודדים שניתק.
שם המודד: עיטא מזרח
מספר רישום: 809
חתימה: _____

תאריך חתימה: 21/11/2014
עיטא מזרח - מודד מוסמך מ.ר. 809
כפר קאסם 48810 ת.ת. 2049
E-mail: madhar@bezeqint.net

מצב מאושר
קנ"מ 1 : 250
כפי תכנית ק/3000

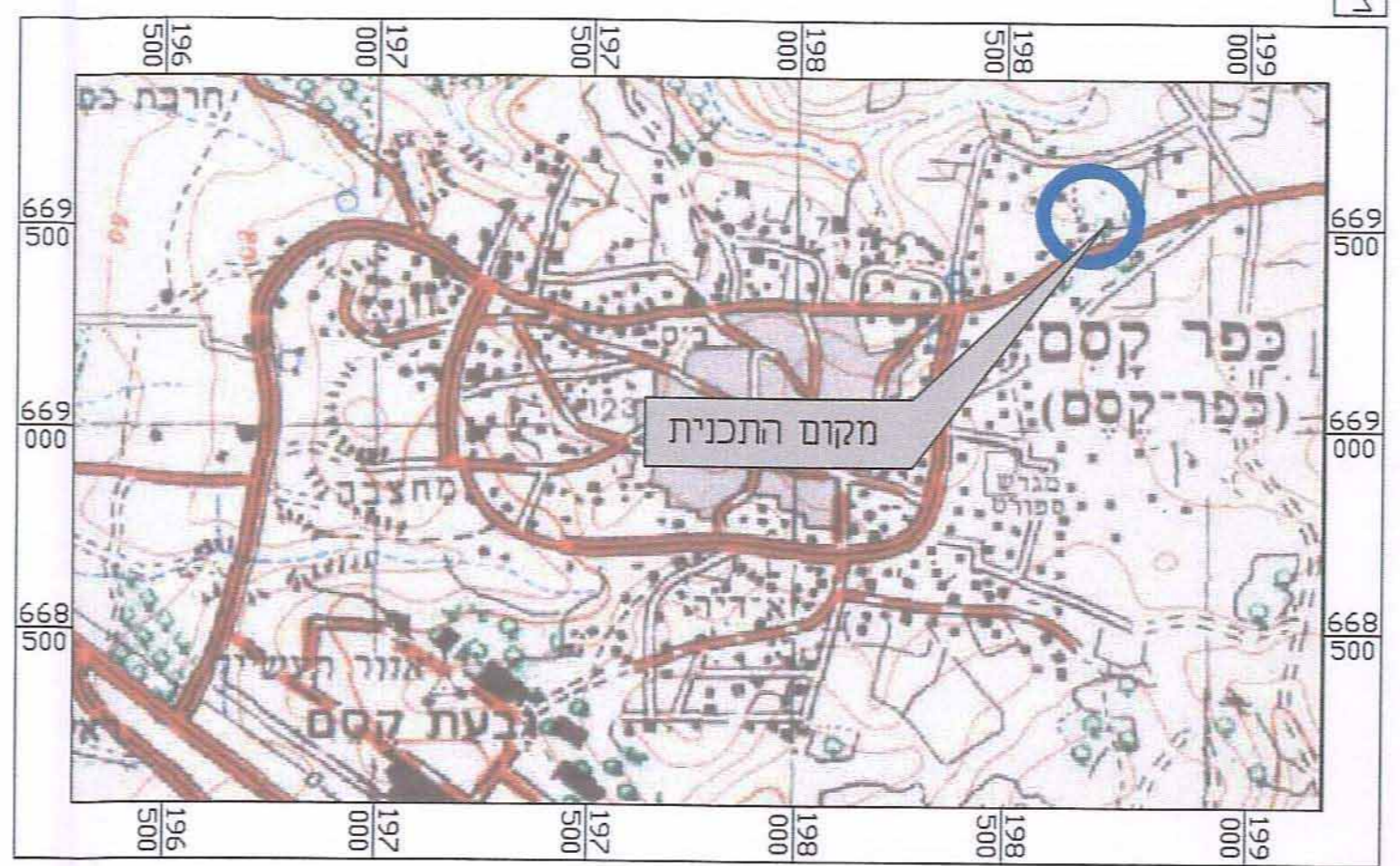

תרשים להתמצאות כללית
קנ"מ 1 : 25000

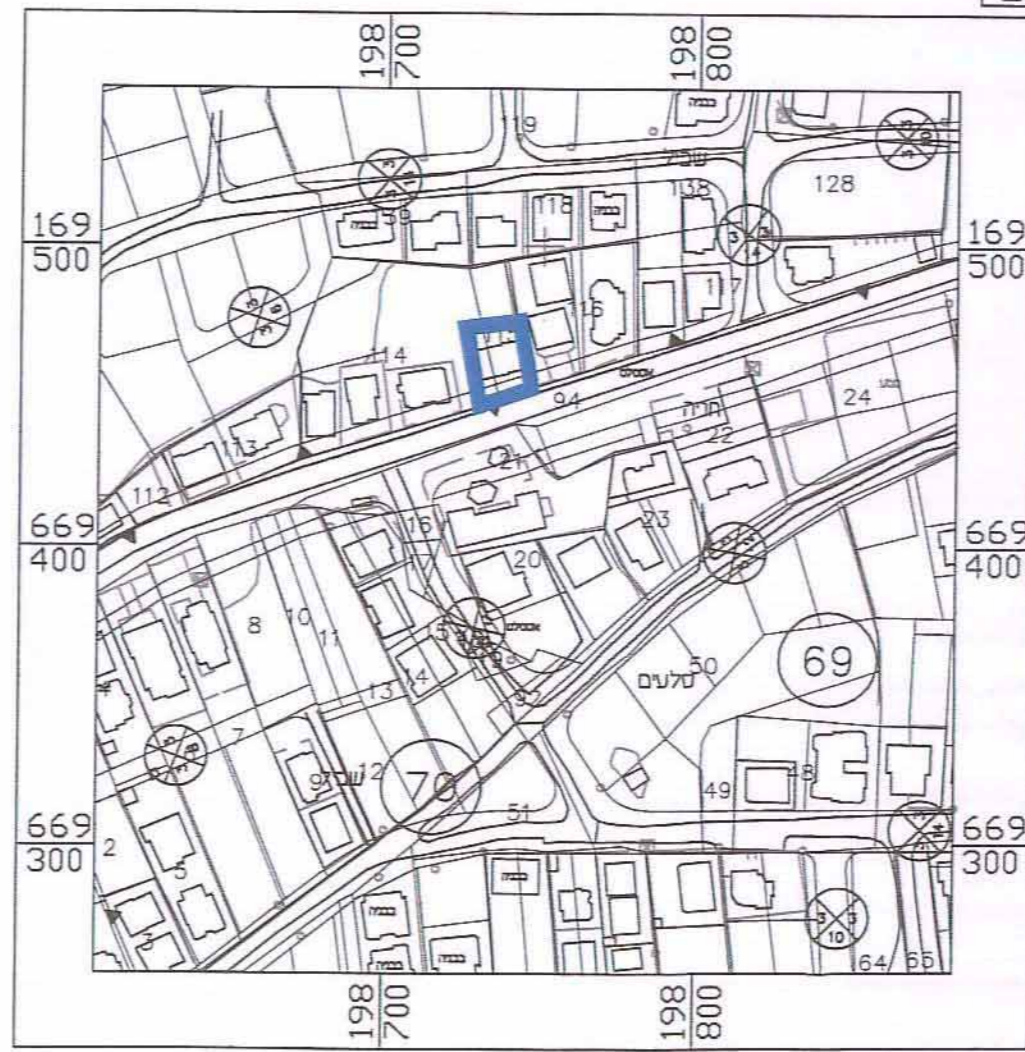

תרשים לסביבה הקרובה
קנ"מ 1 : 2500

תכנית מפורטת
1965

מס' 451-0295998
שינוי הוראות בניה

תשריט מצב מאושר גליון 1 מתוך 1

מחוז	המרכז
מרחב תכנון מקומי	קסם
רשות מקומית	עיריית כפר קאסם
ישוב	כפר קאסם
תאריך	22/02/2015

שם הנספח	קנ"מ
מצב מאושר	1 : 250
תרשים סביבה	1 : 2500
תרשים נוסף	-
תרשים נוסף	-
תמונה נוספת	-

חותמות מוסד תכנון:

תעודת המקומית לתכנון ובניה "קסם" אישור תוכנית מס' 451-0295998 תעודת המקומית החליטה לאשר את התכנית בשיעור כפי 2015006 מיום 29.06.15

גושים וחלקות בתכנית:

גוש	סוג תגוש	חלקות בשלמותן	חלקי חלקות
8870	מוסדר	--	114, 115

שמות וחתומות:

שם:	בדיר אחסאן	חתימה:
תאריך:	שם התאריך	