

2011-05-19 16:30:05 D:\Projects\1131250\1131250\1131250-01.dwg Plot No: 1131250-01 1:5000 1131250-01-01.dwg Plot No: 1131250-01 1:5000 1131250-01-01.dwg Plot No: 1131250-01 1:5000 1131250-01-01.dwg

עדינה חתומות הנדסות והתכנון והבניה התשכ"ה - 1965
מנהל הנדסה
תכנית מפורטת

נתקבל
06-05-2015
הנדס בנן עוזר

מס' 414-0267757

רח/מק/113/1250 רמב"ם
101 רחובות
מחוז מרכז
08-18-285
נתקבל

תשריט מצב מוצע	
מחוז	מרכז
מרחב תכנון מקומי	רחובות
רשות מקומית	רחובות
ישוב	רחובות
תכנית בסמכות	מקומית
איחוד וחלוקה	ללא איחוד וחלוקה
היתרים או הרשאות	תכנית שמכונה ניתן להציג היתרים או הרשאות
מונה תדפיס התשריט	10
מועד הפקה	05/05/2015
שלב	מילוי תנאים להפקדה
שטח התכנית	0.793 דונם
קנה מידה	1:250
מספר	1
מהדורה	1
תאריך	14:02

אישורים

ועדה מקומית רחובות
ת"ת 414-0267757
הפקדה: תכנית מינהלית להקניית תוכנית
בנייה מס' 113/1250-01, ביום 09/05/2015
ממונה: ח' עוזר

ועדה מקומית רחובות
ת"ת 414-0267757
הפקדה: תוכנית מינהלית להקניית תוכנית
בנייה מס' 113/1250-01, ביום 09/05/2015
ממונה: ח' עוזר

שמות וחתימות*

מגיש התכנית	תאגיד:
בירדמן	ניצה את סאסי חברה לבניה והשקעות בע"מ
עורך ראשי	תאגיד:
בירדמן	נעמי בירדמן
ידם	תאגיד:
	ניצה את סאסי חברה לבניה והשקעות בע"מ

בעלי ענין בקרקע*

בעלים	תאגיד:
אמיר מסעוד <td>מסעוד אמיר</td>	מסעוד אמיר
אחר	תאגיד:
	ניצה את סאסי חברה לבניה והשקעות בע"מ

טבלת גושים וחלקות*

מספר גוש	מספר חלקות	מספר חלקות	מספר חלקות
3701	41	41	41
מספר גוש	מספר חלקות	מספר חלקות	מספר חלקות

* לפי דיווח מס' 113/1250-01
הריני מצהיר בזאת כי המפה הטופוגרפית/המצבית המהווה רקע לתכנית זו, נערכה על ידי ביום 21.09.2014 והיא הוכנה לפי הוראות נוהל מבא"ת ובהתאם להוראות החוק ולתקנות המודדים שבתוקף. דיוק הקו החכול והקדסטר:
מדידה גרפית

מחוז מרכז
מספר רשיון 411
שם המודד חתומה
תאריך 6-5-2015

מקרא

תוצרת חתומות הנדסות והתכנון והבניה התשכ"ה - 1965

08-18-285

נתקבל

הנדס בנן עוזר

- דרך מאושרת
- מגורים ג
- מבנה להריסה
- קו-בנין
- קו בנין עילי
- מידות
- עץ/עצים לשימור

מקרא מפת מדידה

- מבנה
- צריף/סוכה/תחנה
- אספלט
- אבן שפה
- דור שפר
- גדר וילד / רישת
- גדר אבן/בטון
- גדר אבן/גדר בטון
- שפת ואדי
- מדרון עכיון שיפוע סבטי
- עץ
- מקדח גובה אופייני
- קו גובה משני (מג. 0.5 מ')
- קו גובה ראשי (מג. 0.5, 1.0 מ')
- שוחת ביקורת ככית
- עמוד ככית
- ארוך ככית
- עמוד חארה
- עמוד תעשורת
- ע. חשבל עץ
- ע. חשבל בסד
- ע. חשבל תעלה
- ע. חשבל זדית
- שוחת גוב סים
- שוחת בויב
- שוחת ניסוד
- גוב תששרח

תרשים התמצאות - קנ"מ 1:6000

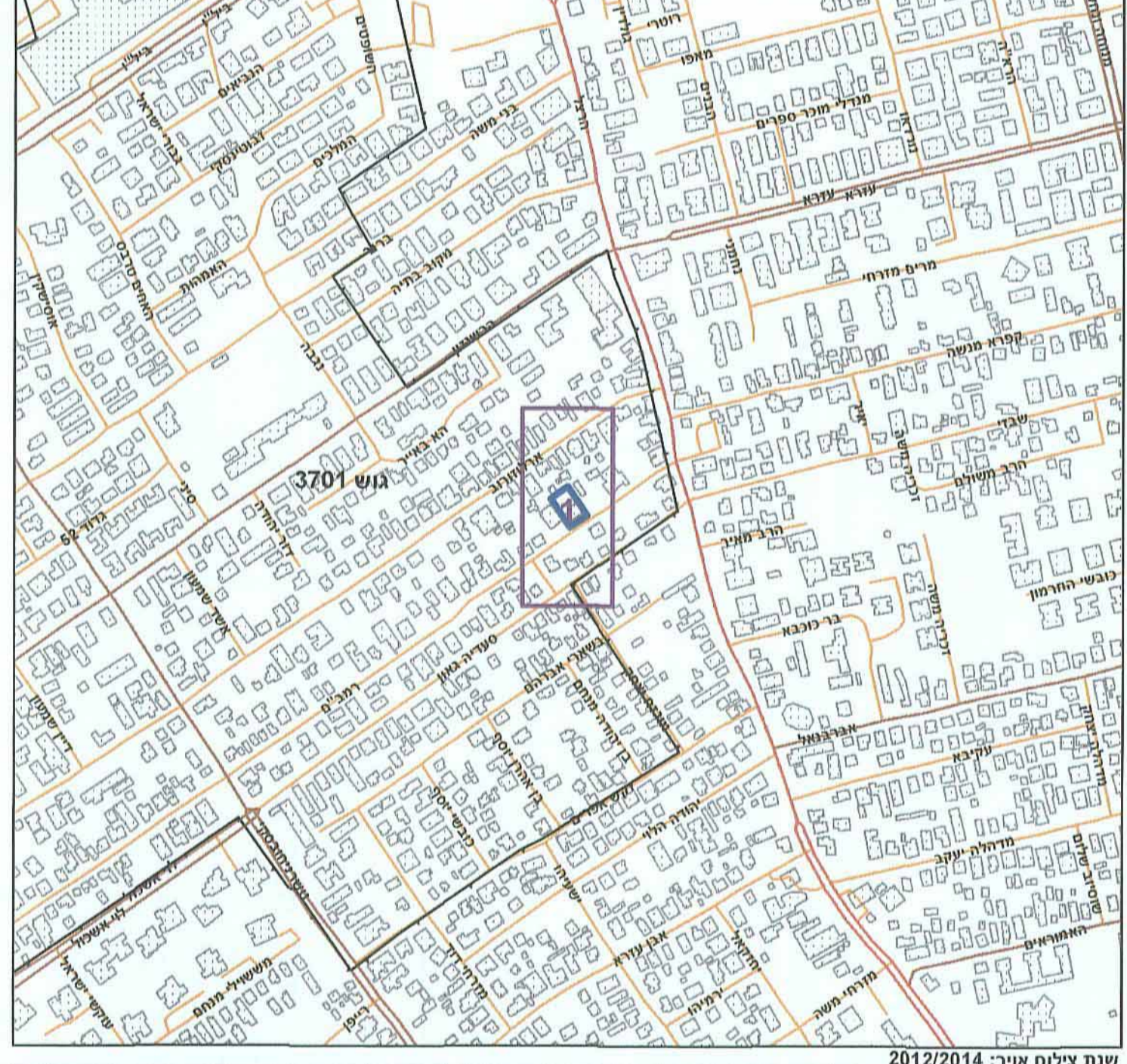

תרשים סביבה - קנ"מ 1:1500

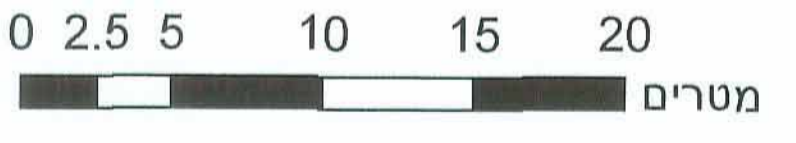
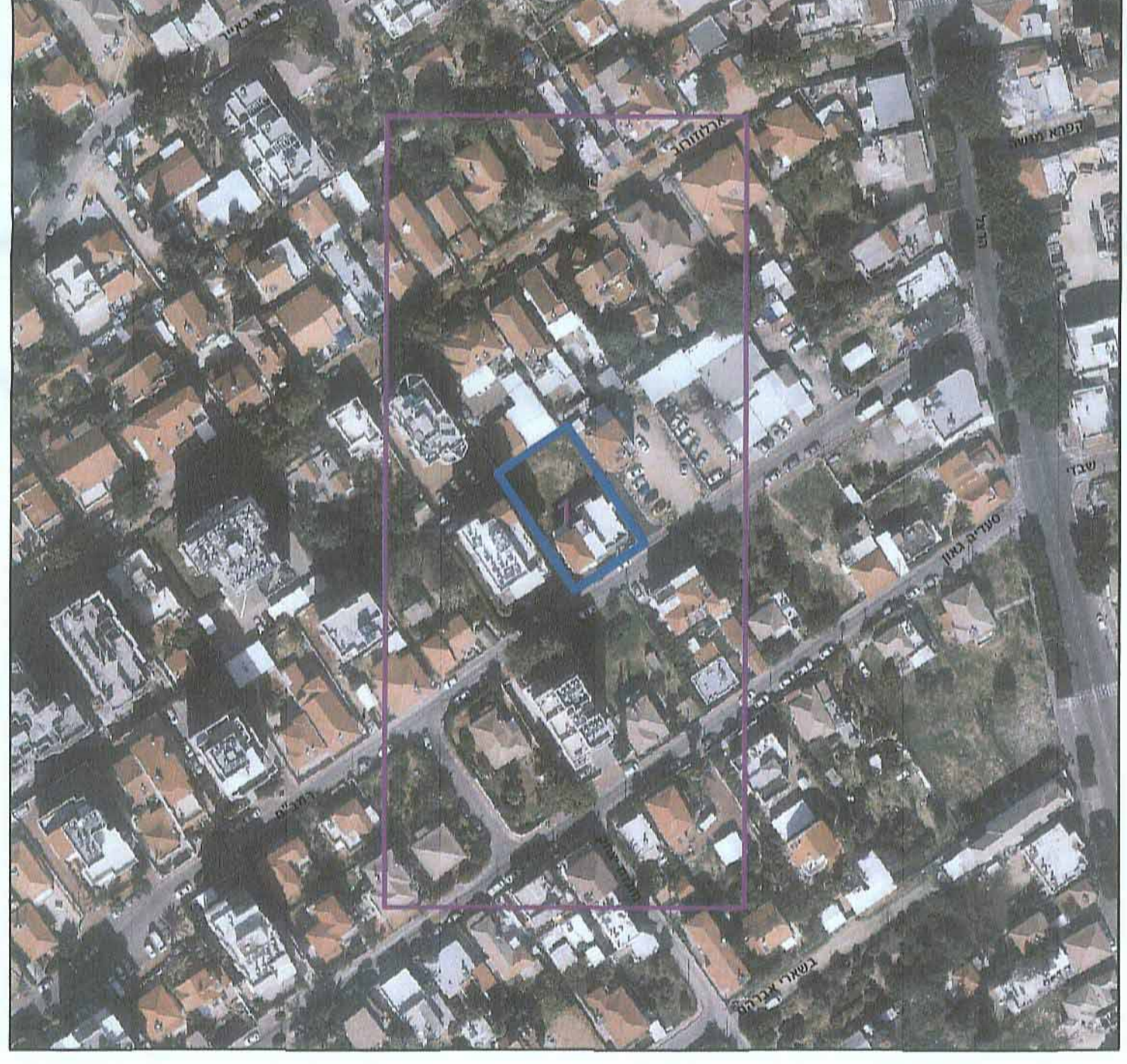

הערות:
1. המפה מבוסס נתוני תוכנית
2. המפתחות והגובה נבדקו ונמצאו עקבתיים לרישום החומר הרישומי
3. היחסים בין המפתחות נבדקו ונמצאו עקבתיים לרישום החומר הרישומי
4. הנתונים הם תוצאות הסקר של 05.12.2014 ויש להתייחס אליהם כפי שהם
5. הנתונים הם תוצאות הסקר של 05.12.2014 ויש להתייחס אליהם כפי שהם
6. הנתונים הם תוצאות הסקר של 05.12.2014 ויש להתייחס אליהם כפי שהם