

4023091-M

חוק התכנון והבנייה, התשכ"ה - 1965  
תכנית מפורטת

מס' 451-0316406

**הוספת שימוש למסחר  
ושינוי בקווי בנין**

תשריט מצב מוצע	גיליון 1 מתוך 1
מחוז	מרכז
מרחב תכנון מקומי	קסם
רשות מקומית	גלג'וליה
ישוב	גלג'וליה
תכנית בסמכות	מקומית
איחוד וחלוקה	ללא איחוד וחלוקה
היתרים או הרשאות	תכנית שמכוחה ניתן להוציא היתרים או הרשאות
מונה תדפיס התשריט	4
מועד הפקה	08/10/2015
מהדורה	1
שלב	מילוי תנאים למתן חוקף
שטח התכנית	0.609 דונם
קנה מידה	1:250

**שמות וחתימות\***

מגיש תכנית	עלמא ראבי	חתימה:
עורך ראשי	עלמא ראבי	חתימה:
זימ	עלמא ראבי	חתימה:

**בעלי ענין בקרקע\***

בעלים	עלמא ראבי	חתימה:
-------	-----------	--------

**טבלת גושים וחלקות\***

מספר גוש	חלק/כל הגוש	מספרי חלקות בשלמותן	מספרי חלקות בחלקיות
7506	חלק	5-6	

\* כמפורט בהוראות / הודעה

**תרשים התמצאות 1:1500**



שנת צילום אוויר: 2014/2012  
גרסת מערכת 02.2012

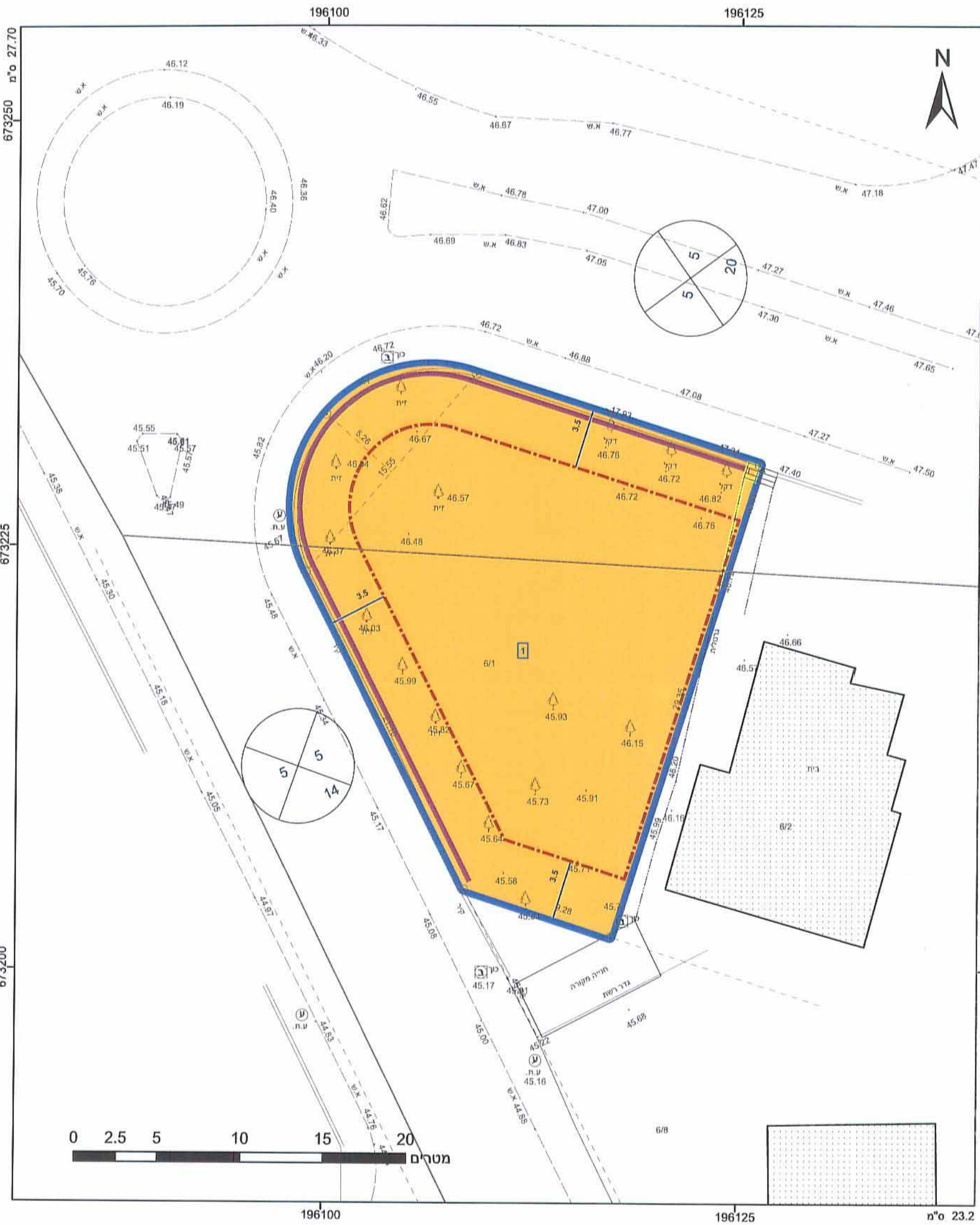

**מקרא**

מספר חוקף	1	גבול התכנית	1234
מספר חוקף	2	גבול גוש	5
מספר חוקף	3	מספרה	
מספר חוקף	4	גבול חלקה	
מספר חוקף	5	מספרה	

מגורים ב

קו-בנין

חזית מסחרית

להריסה

מידות

הועדה המקומית לתכנון ובניה "קסם"  
18-10-2015

**אישורים**

הועדה המקומית לתכנון ובניה "קסם"  
אישור תוכנית מס' 451-0316406  
הועדה המקומית החליטה לאשר את התכנית  
בישיבה מס' 2015008 מיום 7.10.15  
יו"ר הועדה

הריני מצהיר בזאת כי המפה הטופוגרפית/המצבית המהווה רקע לתכנית זו, נערכה על ידי ביום 5-1-2015 והיא הוכנה לפי הוראות נוהל מבאת ובהתאם להוראות החוק ולתקנות המודדים שבתוקף. דיוק הקו הכחול והקדסטר; מדידה אנליטית מלאה ברמת תצ"ר ג'יטי עבד אלמעם

926 מספר רישון  
12.10.15 תאריך

שם המודד  
עלמא ראבי חתימה