

עיריית רחובות
מנהל הנדסה
02-101-2015

ועדה מקומית רחובות
אישור תכנית מס' 47/א\800
תעודת התקופות החליטה לאשר את התכנית
בשיבת ש"ס 26.15.2015
27.10.15
מ"ד תאגיד: מ.ד. אשכנזי אדריכלים

נתקבלה התכנית והבנייה התשע"ה - 1965
תכנית מפורטת

מס' 414-0280842

שם התכנית
רח'מק\800\א\47-
וילקומיץ 9

תשריט מצב מאושר גליון 1 מתוך 1

מחוז	מרכז
מרחב תכנון מקומי רחובות	מחוז מרכז
רשות מקומית רחובות	רשות מקומית רחובות
ישוב רחובות	ישוב רחובות
תאריך 24/03/15	

שם הנספח	קני"מ
מצב מאושר	1250
תרשים סביבה	1:2500
מפת העיר	ללא קני"מ
תרשים התמצאות כללי	ללא קני"מ
תמונה נוספת	-

שמות וזחיתוסות:

עורך התוכנית	שם:	תאגיד:
מ.ד. אשכנזי אדריכלים	כפיר אשכנזי	מ.ד. אשכנזי אדריכלים

זחיתוסות: אשכנזי אדריכלים
בניין 35 רחובות
08-9420764

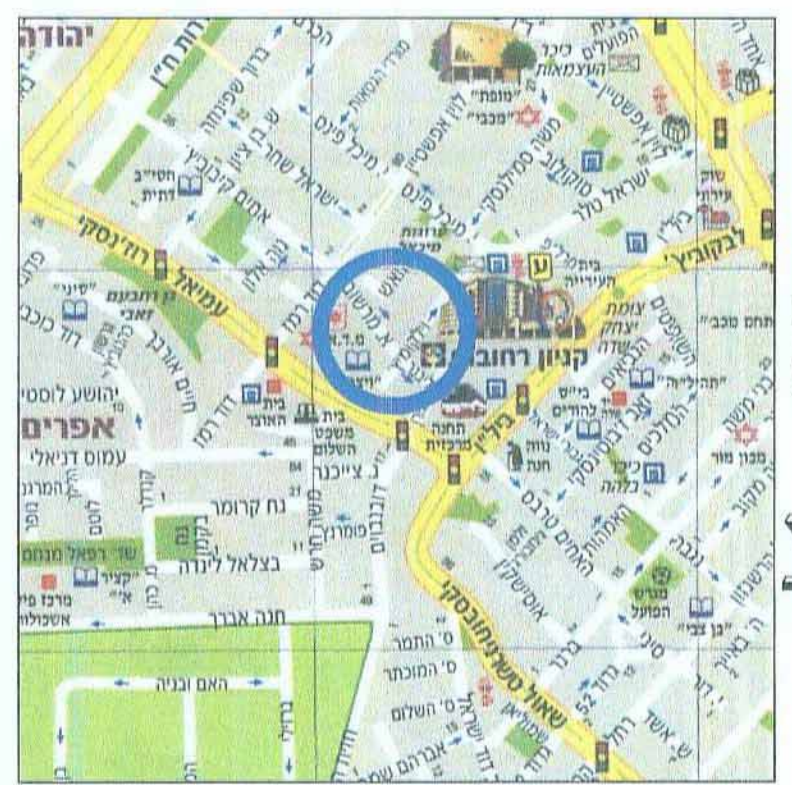

מפת העיר

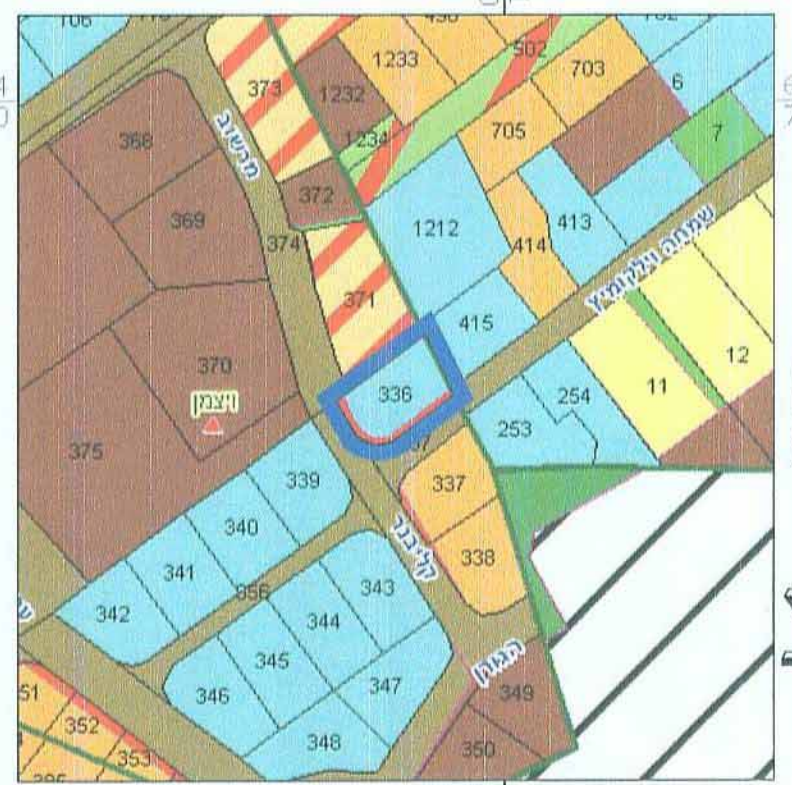

תרשים סביבה
קנ"מ 1 : 2500



תרשים התמצאות כללי

מקרא
מצב מאושר

- גבול התכנית
- ש.ב.צ
- שטח ציבורי פתוח
- שטח פרטי פתוח
- דרך קיימת
- דרך מוצעת
- מגורים א'
- מגורים ב
- מגורים ג
- מגורים ג מיוחד
- מגורים מיוחד

מספר הדרך: 000
קו בניין: 5
רוחב הדרך: 00

מחוז : נפה
נפה : רחובות
המקום : רחובות
גוש : 3702
חלקה : 336
שטח : 0.761 ד"מ
הוכן עבור : מדמוני נדל"ן

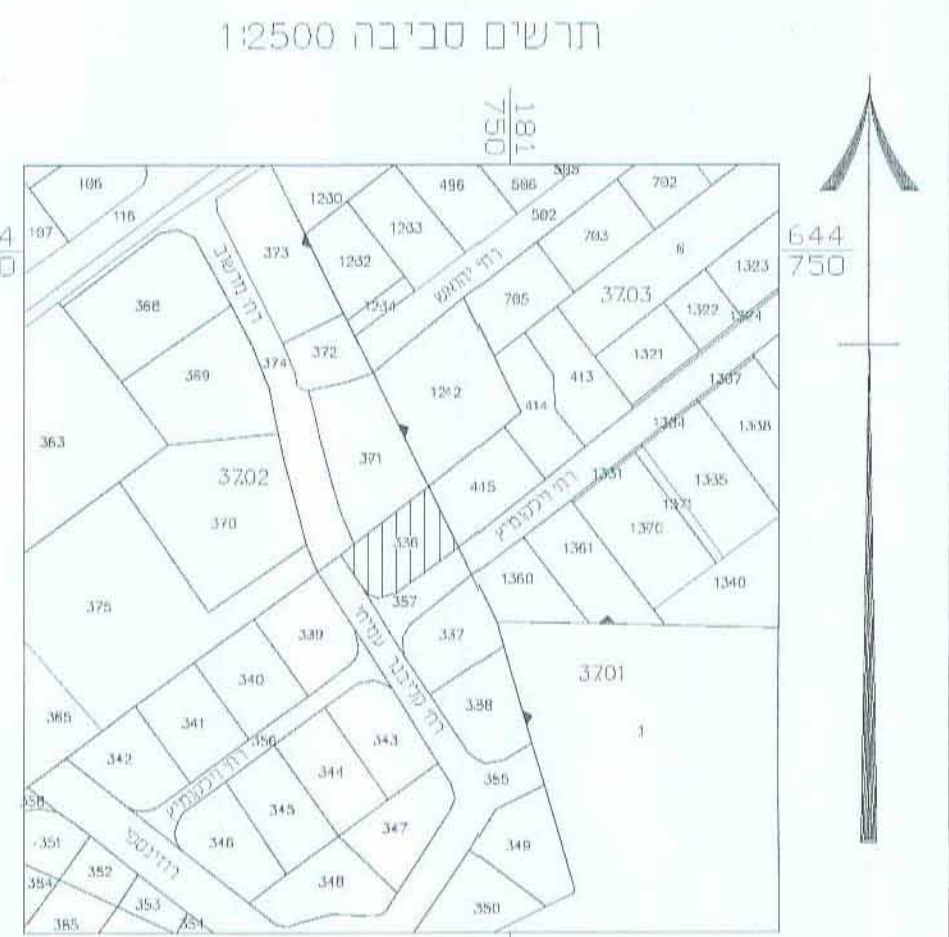

לא לצרכי רישום

שוורץ מיכאל-מודד מוסמך

מ.ש

Map_neushar 24/03/2015

מודד : מיכאל שוורץ
אישור : מיכאל שוורץ

דואר אלקטרוני : 08-9217478
טלפקס : 08-9297990

מרכז : ראשניץ
טל/פקס : 03-6325952

דואר : 050-3069047

מיק"ל : MSHV@MSHV.net

מצב מאושר
קנ"מ 1 : 250

מפה טופוגרפית

נתונים	
שטח	0.761
דונם	0.761
שטח	0.761
דונם	0.761

נתונים:

שטח	דונם
0.761	0.761
0.761	0.761
0.761	0.761

הערות:

- המטרה שלשטח נערכה המפה: תיכנון
- המפה קשורה לרשת ישראל חדשה
- שיטת ביצוע עבודה פנימטרית: קוסבית
- שיטת ביצוע עבודה אלטימטרית: ארון טריגונמטרי
- הפלימטריה מבוססת על נקי: 603מא:605מא:607מא
- האלטימטריה מבוססת על נקי: 605מא:607מא
- גבולות החלקה 336 נכמתו מנתח גוש רשום 3702 ומתבססים על חצי' מס' 79/54
- המדידה אינה כוללת תשתיות שאינן נראות לעין.
- המפה נערכה בהתאם לתביע מס' רח/800/א

אני מאשר כי מפה זו היא העתק נכון של המפה הטופוגרפית שהכונתי על סמך מדידה שהסתיימה ביום 27 בחודש 11 שנת 2012 וכי כל הפרטים שאינן במפה הם מדיקים ודרגתה היא 'א' המפה בוצעה בהתאם לתקנות מודדים ומדידות ומיפוי' היתשנית - 1998 תארידי: שם מודד ומעגן מיכאל שוורץ. מס' רישום 1048 חתימה הפכנית: 12. ראשניץ

קנה מידה: 1 : 250