

עיריית ראשון-לציון  
אגף תכנון בניין עיר  
21-03-2016  
מסמך: 134

מס' 23159-K

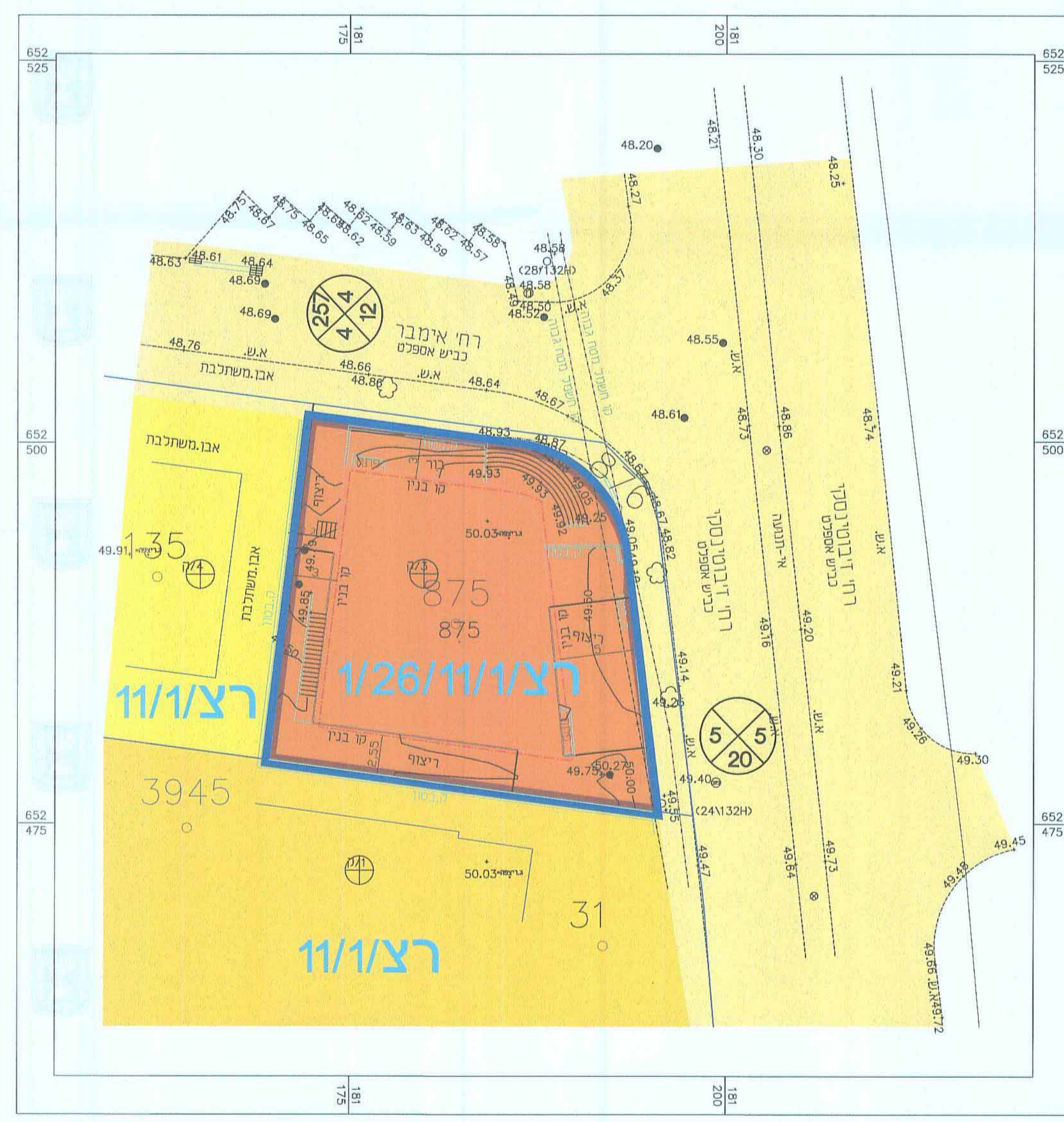

מצב מאושר קנ"מ 1:250

**מפה טופוגרפית**  
קנ"מ 1:250

מקום : ראשון לציון  
גוש : 3945  
תכנה : 875  
שטח : 0.508 ד.מ.  
הוכן עבור : עמותת בית הכנסת  
מסמך התכנון :

מספר התוכנית: 1043-875-reta\_tabe  
2

1 - מידת רישום  
2 - מידת רישום  
3 - מידת רישום

1. תחילת המסמך  
2. תחילת המסמך  
3. תחילת המסמך

יום: 20.02.2015

ותא התכנה לפי הוראות נוהל מבואל ובהתאם  
להוראות התוכנית והתנאים שבתוכנה.

שם המודד: אביגדור מזור  
מספר רישום: 552  
חתימה: \_\_\_\_\_  
תאריך: \_\_\_\_\_

3945/33

הערוות: 3945/33.dwg

המפה מתאימה לשמש כרקע לתביע

אדריכל העיר: ו.סולומון ממן  
8.01.2015

D-630  
3945/33.dwg

תיק חישובים: 3945/1

הערוות:

1. התוכנית קשורה לדשת הקואורדינטות והגבהים הארצית בנקודות 1U, 2PB.

2. הגבולות ושטח חלקה 875 נלקחו מוספת גוש רישום 3945.

3. המספרים בסוגרים מציינים גבהים.

4. לא נמדדו תשתיות מת קרקעיות.

- מקרא**  
**מצב מאושר**
- גבול התכנית
  - איזור מכני ציבור
  - איזור מגורים ג'
  - שטח למסוד
  - דרך מאושרת
  - קו בנין
  - מבנה קיים
  - מספר חלקה
  - 5  
5  
20 מספר הדרך  
חוכ הדרך

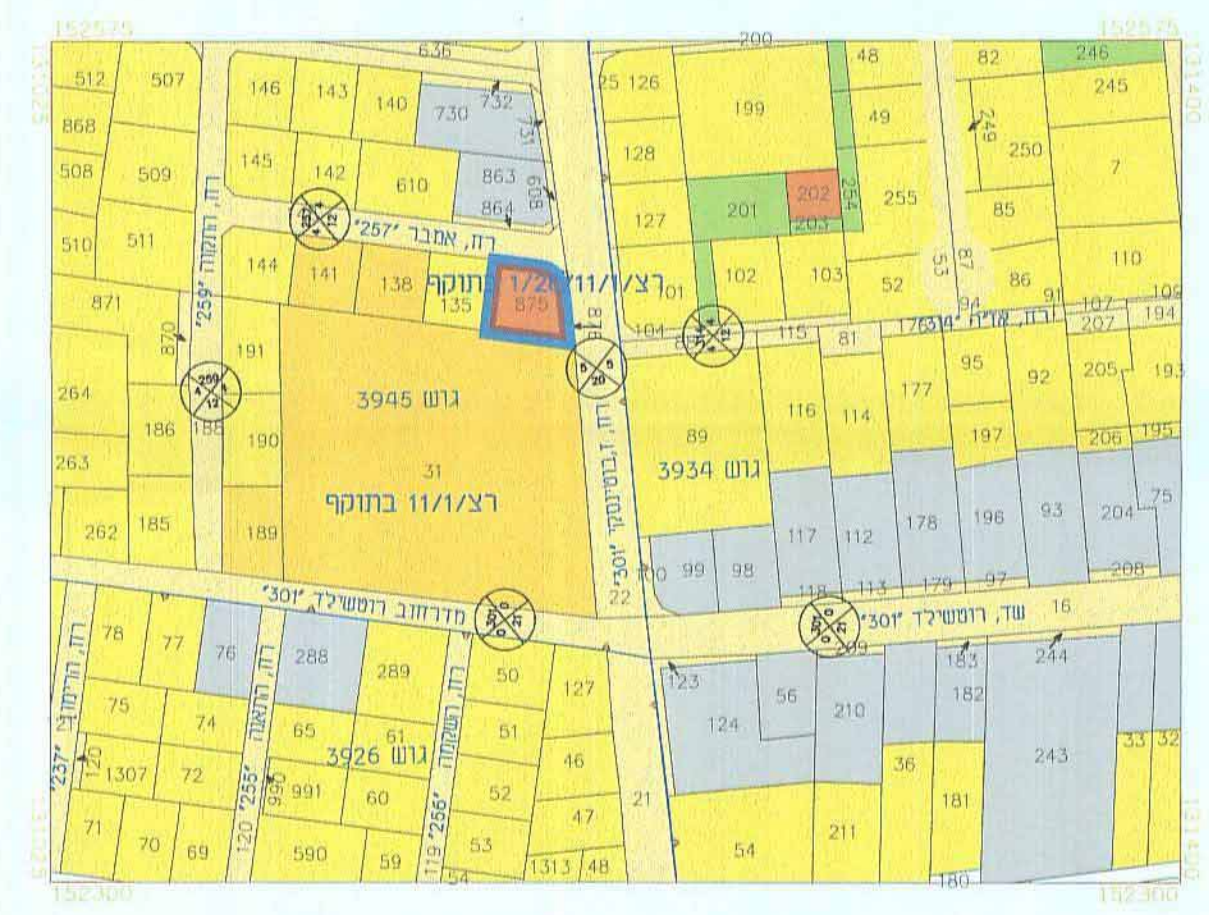

תרשים סביבה קנ"מ 1:2,500

**תכנית מס' 413-0235283**

רצ/מק/1/11/26  
בית כנסת ע"ש רח"ם טייב מרכז קהילתי תורני  
רח' ז'בוטינסקי 49, ראשון לציון  
תכנית מפורטת

**תשריט מצב מאושר**

איחוד וחלוקה	סמכות ראשית	אופי התכנית
---	ועדה מקומית	תכנית שיתון מכוונה לרוציא רותרים

מחזור : המרכז  
מרחב תכנון מקומי : ראשון לציון  
רשות מקומית : ראשון לציון  
ישוב : ראשון לציון  
שטח התכנית : 0.508 דונם  
קנה מידה: 1:250

**גושים וחלקות בתכנית:**

גוש	סוג הגוש	חלקות בשלמותן	חלקי חלקות
3945 <td>מוסדר</td> <td>875 <td></td> </td>	מוסדר	875 <td></td>	

**חוזמת מוסד התכנון :**



שלב: מילוי תנאים לסתן חוקף מהדורה: 1 תאריך: 29/10/15

**שמות וחתימות :**

שם	תפקיד	מס' זיהוי	מס' רישום
מילי בובוביץ	מנהל תכנון	74403	03-9581897
מילי בובוביץ	מנהל תכנון	74403	03-9581897