

נדק וניתן להפקיד את...
תחילת תועדה חשופה...
מינוח מרכז...
תאריך אישור...
מועצה מחוז מרכז

תחילת התכנון
הועדה המחוזית - מחוז מרכז
26-07-2016
נתקבל

עיריית ראשון-לציון
אגף תכנון בניין עיר
13-07-16
נתקבל
מספר...

חוק התכנון והבניה תשכ"ח 1965
ועדה מקומית לתכנון ולבניה ראשון-לציון
תכנית מס' 413-0214957
ישיבה מס' 15.16 מיום 15.7.16
החלטת ג.א.מ.ג.א.מ. קמ"ט
סמל תועדה

תכנית מס' 413-0214957

רצ/1/15/100
רח' ברשבסקי 6, ראשון לציון
תכנית מתאר מקומית הכוללת הוראות של תכנית מפורטת

תשריט מצב מאושר

איחוד וחלוקה	סמכות ראשית	אופי התכנית
--	ועדה מחוזית	תכנית עניין מוכחה לרציף התרים

מחוז :
מרחב תכנון מקומי : ראשון לציון
רשות מקומית : ראשון לציון
ישוב : ראשון לציון
שטח התכנית : 0.632 דונם
קנה מידה : 250

מינהל התכנון - מחוז מרכז
ועדה מקומית לתכנון ולבניה - ראשון לציון
תכנית מס' 413-0214957
ישיבה מס' 15.16 מיום 15.7.16
החלטת ג.א.מ.ג.א.מ. קמ"ט
סמל תועדה

גושים וחלקות בתכנית:

גוש	סוג הגוש	חלקות בשלטון	חלקי חלוקה
3939	מוטדר	565	חלקי חלוקה

חותמות מוסד התכנון :
שלב: מתן תוקף מהדורה : 1 תאריך : 15/5/16

שמות וזחיתמות :

תאריך	חתימה	שם פרטי ומשפחה	מספר זחית	שם ומספר רשות מקומית
15/5/16	[חתימה]	אברם פרנקל	0526002	022454250
15/5/16	[חתימה]	דווידי דניאל	0526002	022454250
15/5/16	[חתימה]	אברם פרנקל	0526002	059240838
15/5/16	[חתימה]	ערן פרנקל	0526002	024416026
15/5/16	[חתימה]	דווידי דניאל	0526002	022454250
15/5/16	[חתימה]	דווידי ענת	0526002	022950109
15/5/16	[חתימה]	עפי נסח מאב	0526002	059240838

עורך התכנית :
מילי בן עוזא-אדריכלית - מ.ר. 74403
פנפ 16/31 ראש"צ
03-9581897

מודד :
יגאל גנסי - מודד מוסמך
רח' שלמה המלך 10, ראש"צ
03-9522951

הצהרת מודד :
הריני מצהיר בואה כי מידות המפה והשטחים/מסגרות המוצגות נכונות ונערכו על ידי בנים
והיא הוכחה לפי מדידת נקודות וברשום וברשום דורות החוק ולקחת מודדים
שבתוקף זימן את הבול והמדידה : מדידה נעשתה על כחול (כלכל) ברמה אנליטית/ מדידה אנליטית
מלאה ברמת תצ"ר (כלכל) ובה רגולריות.
ג.נ. 15.7.16
יגאל גנסי - מודד מוסמך
רח' שלמה המלך 10, ראש"צ
03-9522951

מקרא מצב מאושר

- גבול התכנית
- מסחרי מיוחד
- משולב תעשייה ומסחר
- מבנים ומסדות ציבור
- דרך מאושרת
- קו בנין
- מבנה קיים
- מספר חלקה
- מספר הדרך
- קו בניין
- רוחב הדרך

מפה טופוגרפית
קנה מידה 1:250
מחוז : המרכז
נפה : רחובות
מקום : ראשון לציון
גוש : 3939
חלקה : 565
שטח : 0.632 ד"מ
מסרת התכנית : רמק לחביע
הוכח בשביל תומר
054-2166344

הערה
התכנית מתאימה לשמש כרמק לחביע
אדריכל העיר
21.01.2014
חוק הישנים 3939/6
3939/87.Dwg

מספר התוכנית 3939-565
רמת דיוק הגבוה והמדויק
1 = מדידה גרפית
2 = קו נחוץ בכלכל ברמה אנליטית
3 = מדידה אנליטית מלאה ברמת תצ"ר
1. המדידה המסודרת
הריני מצהיר בואה כי מדידת המפה הטופוגרפית
נעשתה לפי מדידת נקודות וברשום וברשום דורות החוק ולקחת מודדים
שבתוקף זימן את הבול והמדידה : מדידה נעשתה על כחול (כלכל) ברמה אנליטית/ מדידה אנליטית
מלאה ברמת תצ"ר (כלכל) ובה רגולריות.
16.01.2014
ג.נ. 15.7.16
יגאל גנסי - מודד מוסמך
רח' שלמה המלך 10, ראש"צ
03-9522951

הערות:
1 התכנית מיוססה על תאריך 412/2010
2 הגברים המפורטים בדשח עירונית

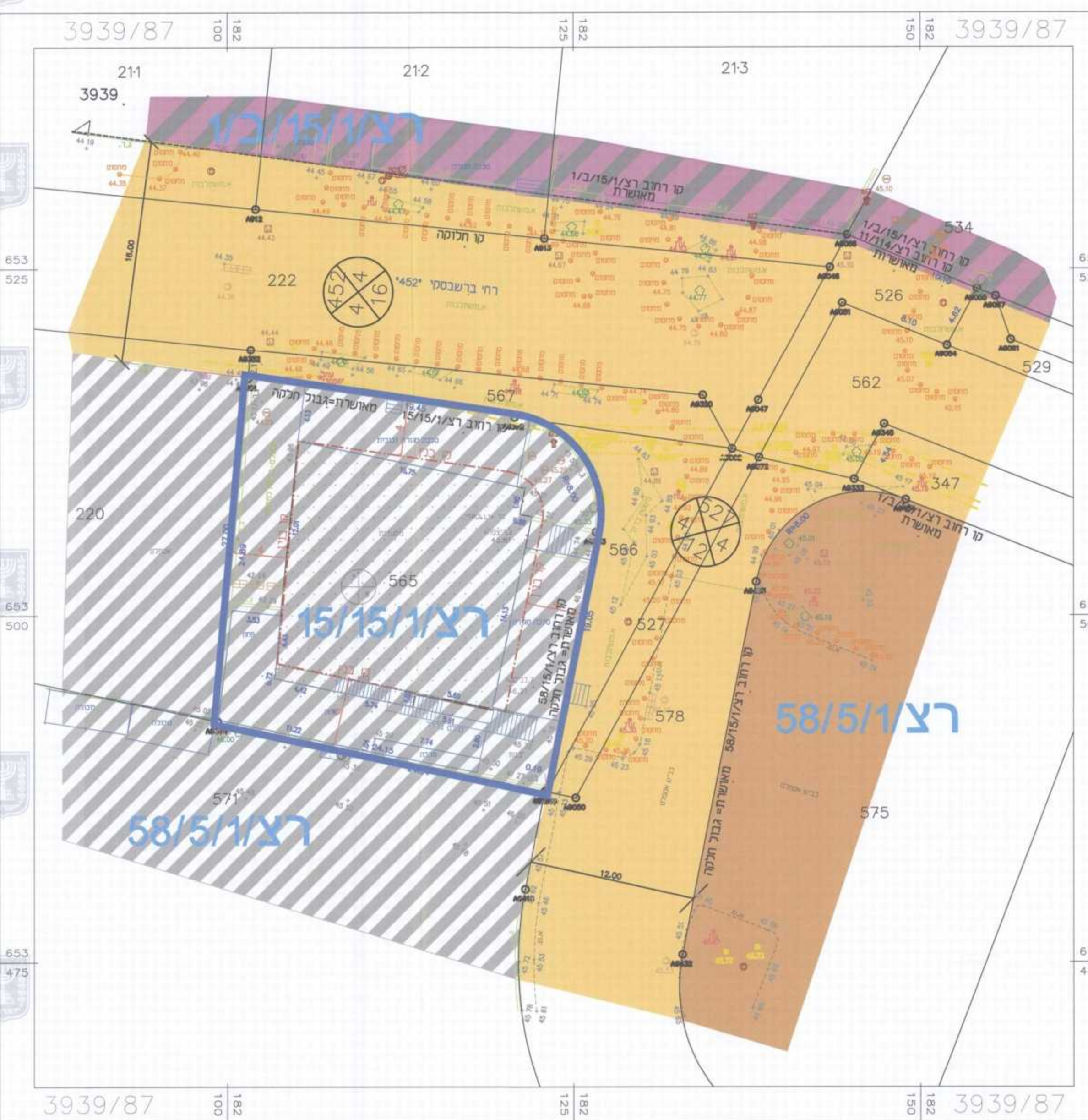

מצב מאושר קנ"מ 1:250