

עיריית ראשון לציון
אגף תכנון ובנייה
24-2-2015
נתקבץ
מספר 413-0237263

תכנית 413-0237263 10:58:12 19/05/2015 נוסף מצב מאושר

423189-K

3930/50

3930/50

מצב מאושר	
נספח לתכנית 413 - 0237263	
רחוב ירושלים 3	
רצ / סק / 110 / 30	
גיליון 1 מתוך 1	
תחילה	תחילה
תיאור	תיאור
הנספח	הנספח
18052015	18052015
שם חדשים	שם חדשים
-	-
שם חדשים	שם חדשים
-	-
שם חדשים	שם חדשים
-	-
שם חדשים	שם חדשים
-	-
שמות והתימות	שמות והתימות
שם אבי ליוך	שם אבי ליוך
תאריך אבי ליוך	תאריך אבי ליוך
AL/Arch	AL/Arch
ריבוח	ריבוח
10.10.15	10.10.15
מס' מיטב 6 ת"א	מס' מיטב 6 ת"א
15621639	15621639

מפה מצבית טופוגרפית

מחזור : המרכז
נפה : רחובות
מקום : ראשון לציון
גוש : 3932
חלקות : 55
שטח : 550 מ"ר

הוכן עבור : שפע מיטב נדל"ן בע"מ
מסרת המיפוי : רקע לתב"ע רצ/מק/39/110
רצ/413-0237263

ועדה מקומית לתכנון ובנייה
ראשון לציון
413-0237263
39/110/רצ
הועדה המקומית החליטה לאשר את התוכנית
5-1-16 201601
כשיהיה מ"מ
9.12.16
מתוך חזקה

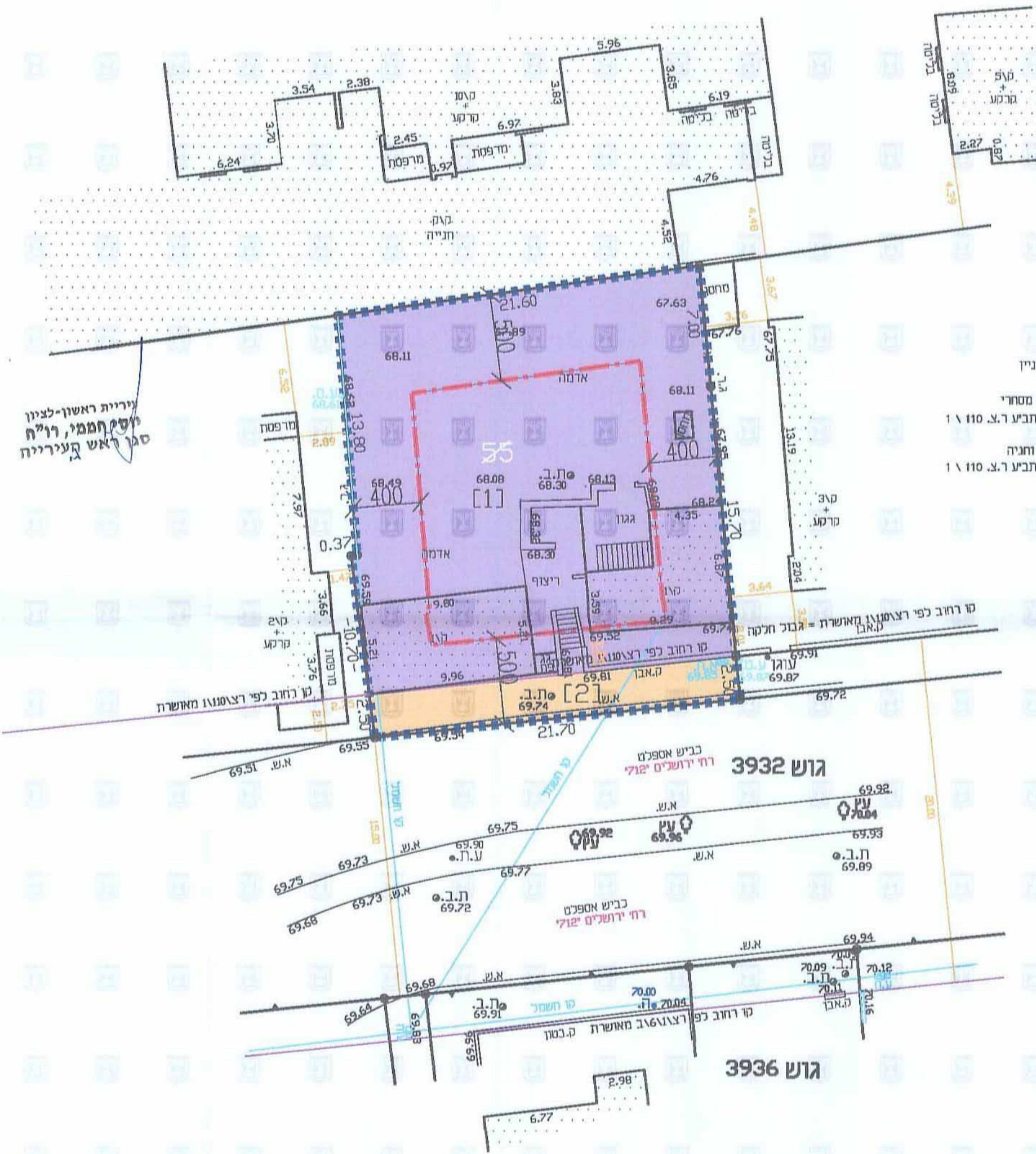

השטחים בדונם סטר	מספרי החלקות		דרך
	סופי	אריעי	
0.495	[1]	[2]	
0.055			
0.550	(55)		



הערה :
המפה מתאימה לשמש כרקע לתב"ע
אדריכלית העיר
1.0 סולמון ממון
30.04.215

תיק חישובים 3930/4

D-633
3930/50.dwg

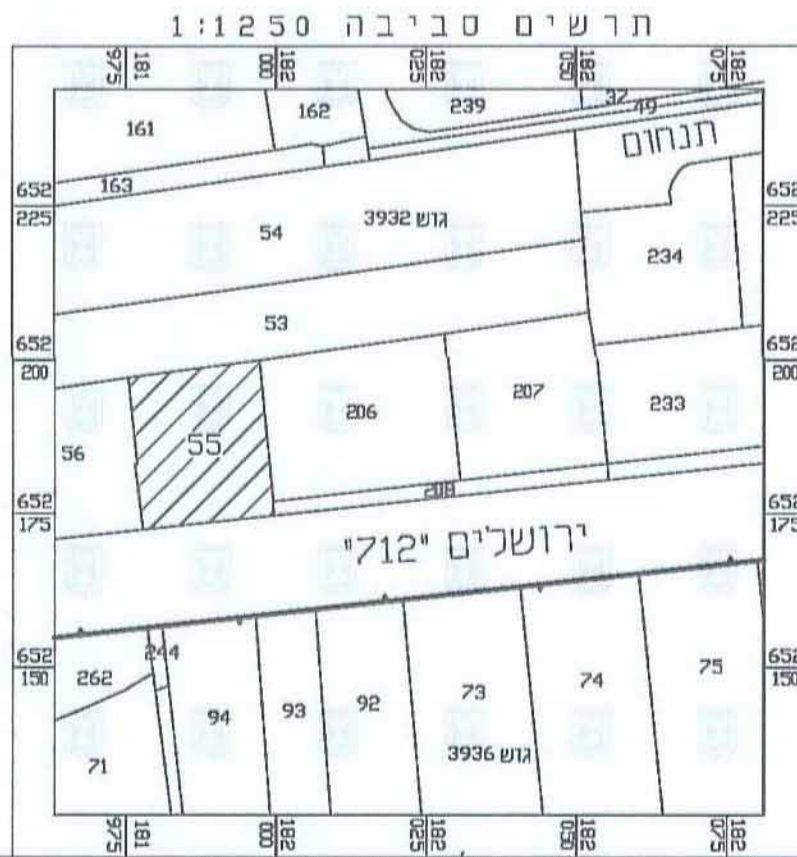

- הערות :
- וג גבול ושטח החלקה נלקח ממפת גוש רישום מס' 3932.
 - המדידה קשורה לרשת הארצית בנקודות 3651\AMZ, 3644\AMZ.
 - שיטת המדידה הינה קוטבית.

קנה מידה 1 : 250

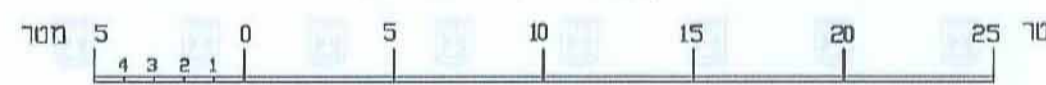

רמזי קוואר - מדידות
והנדסה אזרחית בע"מ
מועד מוסמך מ.ר. 883
כתובת : רח' אכמתנבי 22 חיפה
טל 052-2352708 04-8524038
פקס 04-8520186



3930/50

3930/50