

423223-M

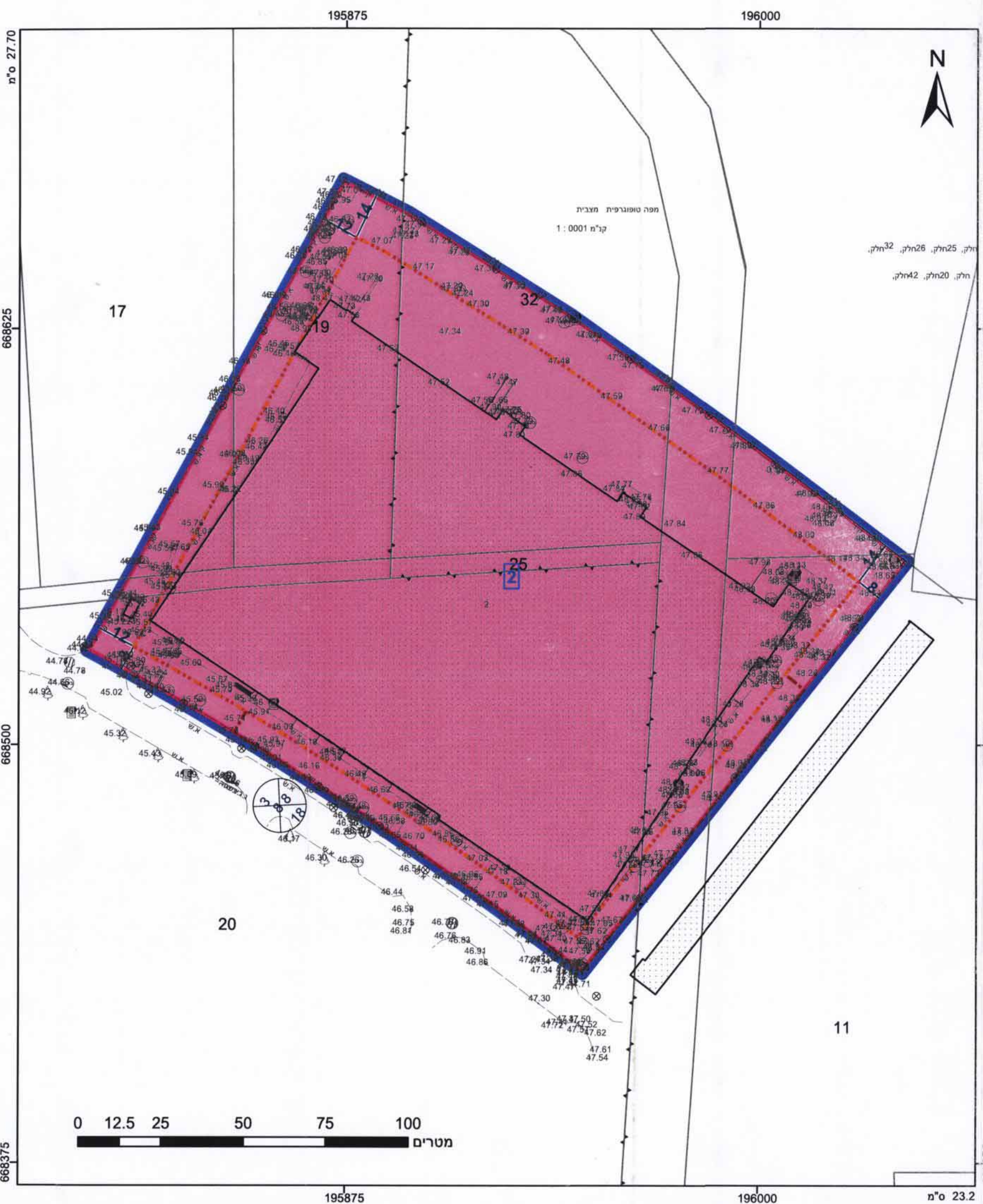

מקרא

תא שטח ומספרו: 1
מספר הדרך: 2, 3, 4
קו בנין: 2
קו בנין עילי: 3

גבול התכנית: 1234 גוש
גוש ומספרו: 5
גבול חלקה ומספרה: 5

אחסנה
קו-בנין
קו בנין עילי
מידות

הועדה המקומית לתכנון ובניה "קס"מ
28-02-2016
נתקבל

אישורים

הועדה המקומית לתכנון ובניה "קס"מ
אישור תוכנית מס' 451-0276725
הועדה המקומית החליטה לאשר את התכנית
בישיבה מס' 2016/152 מיום 15/2/16
יו"ר הועדה

הריני מצהיר בזאת כי המפה הטופוגרפית/המצבית המהווה רקע לתכנית זו, נערכה על ידי ביום 17.11.2014 והיא הוכנה לפי הוראות נוהל מב"ת ובהתאם להוראות החוק ולתקנות המודדים שבתוקף. דיוק הקו הכחול והקדסטר: מדידה אנליטית מלאה ברמת תצ"ר מודיר המודד: מר ד"ר מוחמד מוחמד ראש העיר: מר ד"ר מוחמד מוחמד מועדון: 11.4.16 תאריך: 708 מספר רישון: 708' מס' תאריך:

חוק התכנון והבניה, התשכ"ה - 1965
תכנית מפורטת

מס' 451-0276725

הגדלת התכנית ושינוי בקווי בנין

תשריט מצב מוצע גיליון 1 מתוך 1

מחוז	מרכז
מרחב תכנון מקומי	קס"מ
רשות מקומית	כפר קאסם
ישוב	כפר קאסם
תכנית בסמכות	מקומית
איחוד וחלוקה	ללא איחוד וחלוקה
היתרים או הרשאות	תכנית שמכוחה ניתן להוציא היתרים או הרשאות
מונה תדפיס התשריט	4
מועד הפקה	27/02/2016
מהדורה	1
שלב	מילוי תמאים למתן תוקף
שטח התכנית	30.861 דונם
	קנה מידה 1:1250

שמות*

מגיש תכנית	חברה/תאגיד ממשלתי תאגיד: מימאט אחזקות בע"מ
עורך ראשי	כמאל בدير תאגיד:
יום	חברה כלכלית תאגיד: מימאט אחזקות בע"מ

טבלת גושים וחלקות*

מספר גוש	כל הגוש	מספר חלקות בשלמותן	מספר חלקות בחלקיות
8865	חלק	25	1,11,26,32
8866	חלק		17,19-20,42

חוכר: תאגיד: מימאט אחזקות בע"מ

הרשימה המלאה מפורטת בהוראות התכנית / בהודעה שפורסמה בעיתונות וברשומות

תרשים התמצאות 1:7500

ראש העיר

שנת צילום אוויר: 2012/2014
גרסת מערכת 12.2015