

M-241.dwg

מפה טופוגרפית

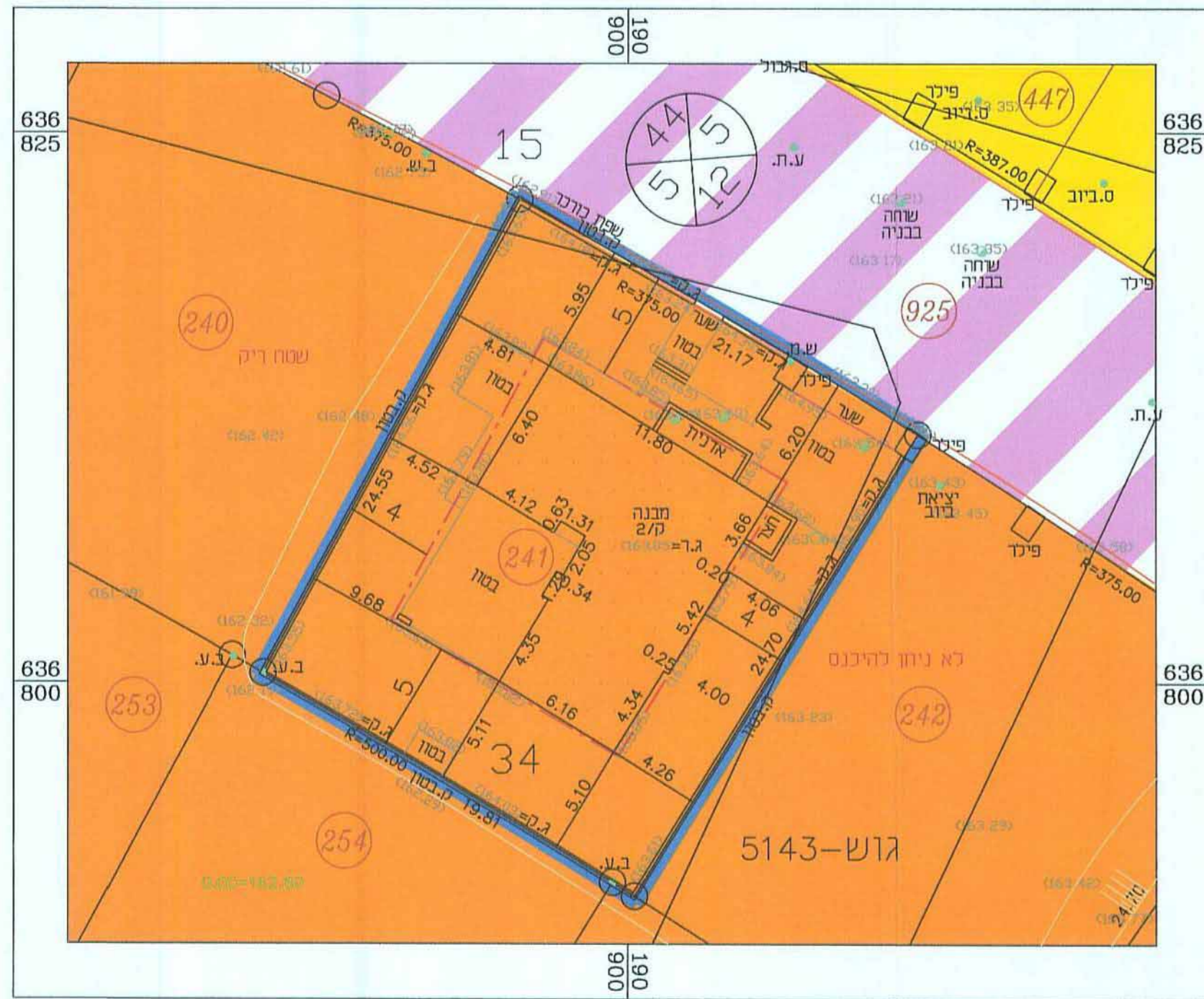

רשימת קואורדינטות

Pnt	Y	X
288	190883.25	636800.44
291	190895.03	636821.98
292	190900.29	636790.31
294	190899.28	636790.94
295	190913.34	636811.28

לא לצודי רישום
 19.6.2015
 מודד מוסמך
 (תשע"ה ח"ס 595)
טאול ברטיש
 כפי שצוה
 ט"ו : 08-9220047
 טלפון : 059-5291667
 BERTISH40017.NET.IL

מחוז : המרכז
 נפה : רמלה
 מקום : משמר דוד
 גוש : 5143
 חלקה : 15,34 (חלקים)
 מגרש : 241
 השטח : 0.506 ד"מ
 ק.מ. : 1 : 250

הוכן עבור :

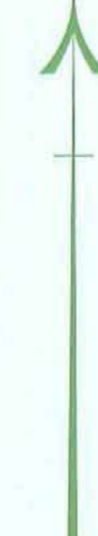

תרשים סביבה בקמ. 1 : 2500



מיקרא

- גבול תכנית
- אזור מגורים דו משפחתיים
- אזור מגורים חד משפחתיים
- רחוב משולב
- קו בנין
- בניין קיים
- מספר חלקה
- מספר מגרש
- מספר תכנית מאושרת
- מס הדרך
- קו בנין
- רוחב הדרך

תרשים התמצאות - קנ"מ 1:6000



תרשים סביבה - קנ"מ 1:1500



חוק התכנון והבנייה, התשכ"ה - 1965
תכנית מפורטת

מס' 426-0330738

**משמר דוד -
הוספת שטחי בניה גזר/מק/ו/25**

נספח מצב מאושר גליון 1 מתוך 1

מחוז	מרכז
מרחב תכנון מקומי	גזר
ישוב	משמר דוד
תאריך	10.8.2015
שם הנספח	קנ"מ
מצב מאושר	1:1000
תרשים סביבה	1:2500
תרשים התמצאות	1:6000

שמות ודתימות:

שם:	אדרי רם ערמון
ת.ד.	16611 תשע"ה
מ.ד.	1483-16611 תשע"ה
ע.מ.	007723430

עורך התוכנית

גושים וחלקות בתכנית:

גוש	סוג הגוש	חלקי חלקות	מגרש
5143	מוסדר	15, 34	241

ועדה מקומית גזר
 אישור ייחידות מס' 426-0330738
 התעדה והקמת החליטה לאשר את התכנית
 כנשיבת מ.מ. 16611 תשע"ה
 מייגוס חתומה
 יו"ר העדה