

תעודת מקומיות להגנת זכויות יוצרים
28-02-2016
גת קמח
023232

חוק התכנון והבנייה, התשכ"ה - 1965
תכנית מפורטת

מס' 451-0347948

שינוי הוראות בניה - מגרש 144

תשריט מצב מאושר גליון 1 מתוך 1

מחוז	המרכז
מרחב תכנון מקומי	קסם
רשות מקומית	מ.מ. כפר ברא
ישוב	כפר ברא
תאריך	11/08/2015

שם הנספח	קנ"מ
מצב מאושר	1 : 250
תרשים סביבה	1 : 2500
התמצאות כללית	1 : 25000
תרשים נוסף	-
תמונה נוספת	-

חותמות מוסד תכנון:

הועדה המקומית לתכנון ובניה "קסם"
אישור תוכנית מס' 451-0347948
הועדה המקומית החליטה לאשר את התכנית
בישיבה מס' 157/16 מיום 20.08.2015
יו"ר הועדה

גושים וחלקות בתכנית:

גוש	סוג הגוש	חלקות בשלמותן	חלקי חלקות
8893	מוסדר	--	20,43

שמות וזחתימות:

עורך התוכנית	שם: בדיר אחסאן	
	תאריך:	שם התאריך
	זחתימה:	

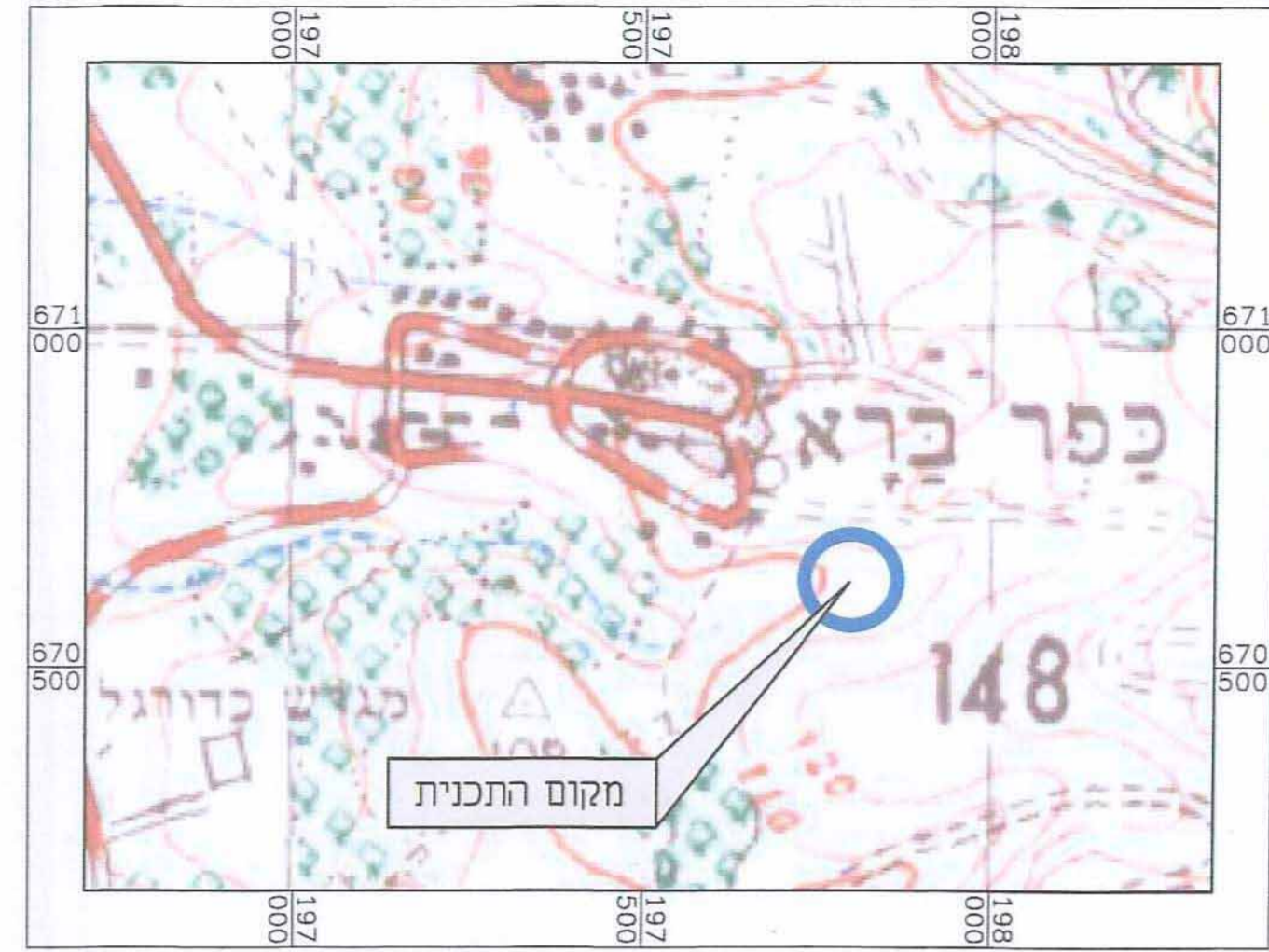

תרשים להתמצאות כללית
קנ"מ 1 : 25,000



תרשים לסביבה הקרובה
קנ"מ 1 : 2500

מקרא מצב מאושר

- אזור מגורים א'
- דרך מאושרת
- דרך משולבת
- גבול תכנית
- קו בנין מאושר ק/מק/1005/א
- מספר הדרך
- קו בניין
- רוחב הדרך

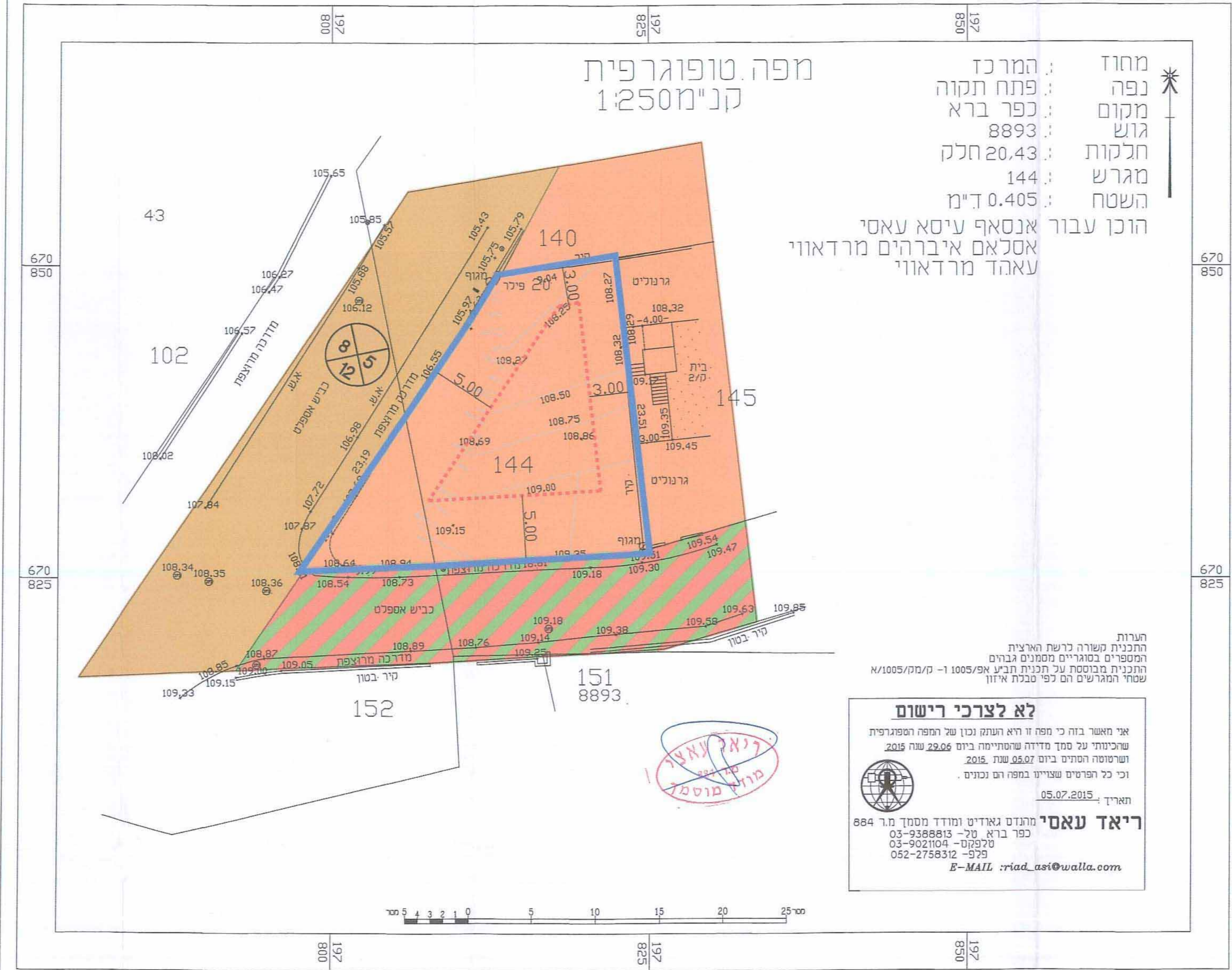

מצב מאושר
קנ"מ 1 : 250
לפי תכנית אפ/1005

מחוז: המרכז
נפה: פתח תקוה
מקום: כפר ברא
גוש: 8893
חלקות: 20,43 חלק
מגרש: 144
השטח: 0.405 ד"מ
הוכן עבור: אנסאף עיסא עאסי
אסלאם איברהים מרדאווי
עאהד מרדאווי

הערות:
התכנית משרה לרשת הארצית
המספרים בסוגריים מסמנים גבולות
התכנית מבוססת על תכנית תביע אפ/1005-1-ק/מק/1005/א
שטחי המגרשים הם לפי טבלת איזון

לא לצרכי רישום

אני מאשר בזה כי מפה זו היא העתק נכון של המפה הספגריפית
שארצית על סמך מדווח שהסתיימה ביום 29.06 שנת 2015
ועדושה הסתיים ביום 05.07 שנת 2015.
וכי כל הפרטים שצויינו במפה הם נכונים.
תאריך: 05.07.2015

ריאד עאסי
מהנדס גאודיט ומודד מסמך מ.ר. 884
כפר ברא טל- 9388813-03
טלפקס- 9021104-03
979-2758312
E-MAIL: riad_asi@walla.com

