

3

בדוק וניתן לחקיקה/לאשר
 החלטת מועצה המחוקקת מס' 24-18
 מיזם התכנון - מרחב מרכז
 25/3/16
 תאריך
 אד"ר: ג'ורג' מוסקט
 מתכננת

יק התכנון והבנייה תשכ"ה 1965
 ז מקומית לתכנון ולבנייה ראשון-לציון
 ג'נית מס' 413-0137109
 ישיבה מס' מיום 3/5/16
 סג'ל
 ק"ר/חזונה

מינהל התכנון
 הועדה המחוזית - מרחב מרכז
 28-08-2016
 נת ק ב ל

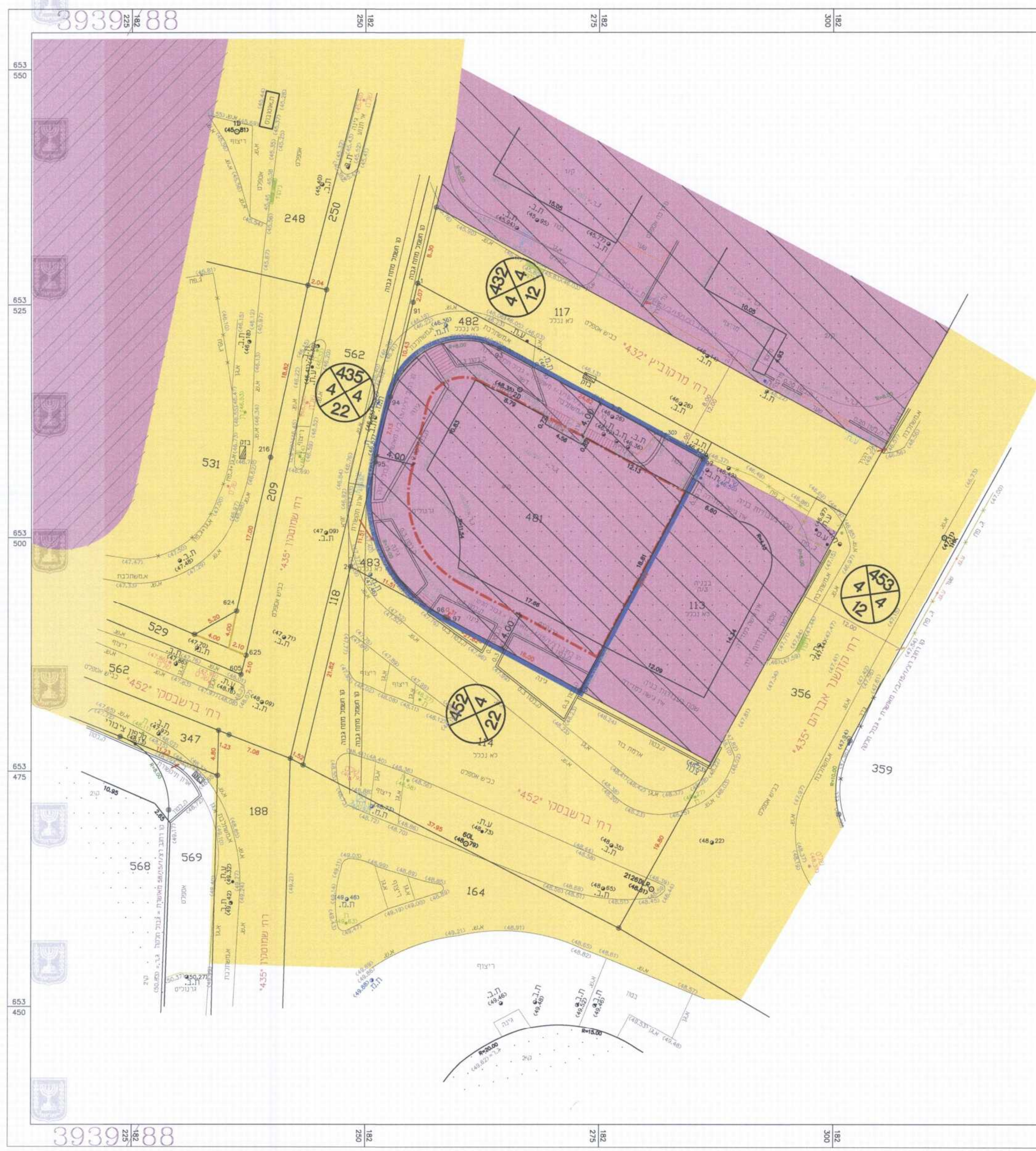

מס' סידורי: 1112-481-REKA-TABA-pp
 3939/88
 מפה טופוגרפית
 קנ"מ 1:250
 מקום : ראשון לציון
 גוש : 3939
 חלקה : 481
 שטח : 0.829 ד.מ.
 הוכן עבור : מאיר ג'ינוסר
 מסדת התכנית : רקע לתביע

תרשים סביבה
 קנ"מ : 1:2500



הערה:
 המפה מתאימה לשמש כרקע לתביע
 אדריכלית העיר : 11.03.2014
 תיק חישובים : 3939/6
 D-621
 3939/88.dwg

הערות:
 1. התכנית חשודה לרשת הקואורדינטות והגבהים הארצית ומבוססת על נמדדות : 2441AM2, 2440AM2
 2. המידות ושטח חלקה 481 נלקחו ממפת גוש רישום 3939.
 3. המספרים בסוגרים מציינים גבהים.
 4. לא נמדדו תשתיות חת קרעיות.

מזר : צד
 שרמט : דינה עדכו בתאריך
 מוד : יא
 שרמט : נדיה דובנסקי

מזור מדידות בע"מ
 רח ווסליד 102, ראשניצ
 03-9673507 : טל : 9654095-3
 E-MAIL : MAZOR@MAZOR-SUR.CO.IL

3939/88

חוק התכנון והבנייה, התשכ"ה - 1965
 תכנית מפורטת
 מס' 413-0137109
 רצ"ו/15/108-
 דחי' שמוטקין 12 פינת
 דחי' ברשבסקי 13- ראשון לציון

תשריט מצב מאושר גליון 1 מתוך 1

מחזור	מרכז
מרחב תכנון מקומי	ראשון לציון
רשות מקומית	ראשון לציון

שם הנספח	קנ"מ
מצב מאושר	1: 250
תרשים סביבה	1: 2500

גושים וחלקות בתכנית:		
גוש	סוג הגוש	חלקי חלקות
3939	מוסדר	481

שלב: מילוי תנאים למתן תוקף מהדורה: 1 תאריך: 05/05/2016

שמות וחתימות:

עורך התוכנית	שם: בלנקא נסים ביסטריצקי תאריך: ---
מודד	שם: אביגדור מזור תאריך: ---

מקרא מצב מאושר

	גבול התכנית
	קו בנין
	אזור מלאכה
	אזור תעשייה משולב
	דרך מאושרת