

היחידה התכנונית
המועצה המחוזית מחוז מרכז
12-12-2014
מקבל

מצב מאושר

נספח לתכנית מס' 411-0324202

מתחם חוסן
יהוד

נספח לתכנית גליון 1 מתוך 1

תחולה	רקע
תיאור	
תאריך עריכת הנספח	15/07/2015
רשימת התרשימים	קנ"מ 1:500
שם תרשים	-
שם תרשים	-
שם תרשים	-
שם תרשים	-

שמות וזחיתמות:

עורך הנספח	שם: יניב פרדו	זחיתמה: יניב פרדו אדריכלים בע"מ
	תאריך: יניב פרדו אדריכלים	YANIV PARDO ARCHITECTS LTD

ועדה מקומית יהוד
411-0324202
אישור תכנית מס' 411-0324202
הועדה המקומית החליטה לאשר את התכנית
בשינוי מס' 2016/2016 מיום 20.06.2016
החלטת הוועדה

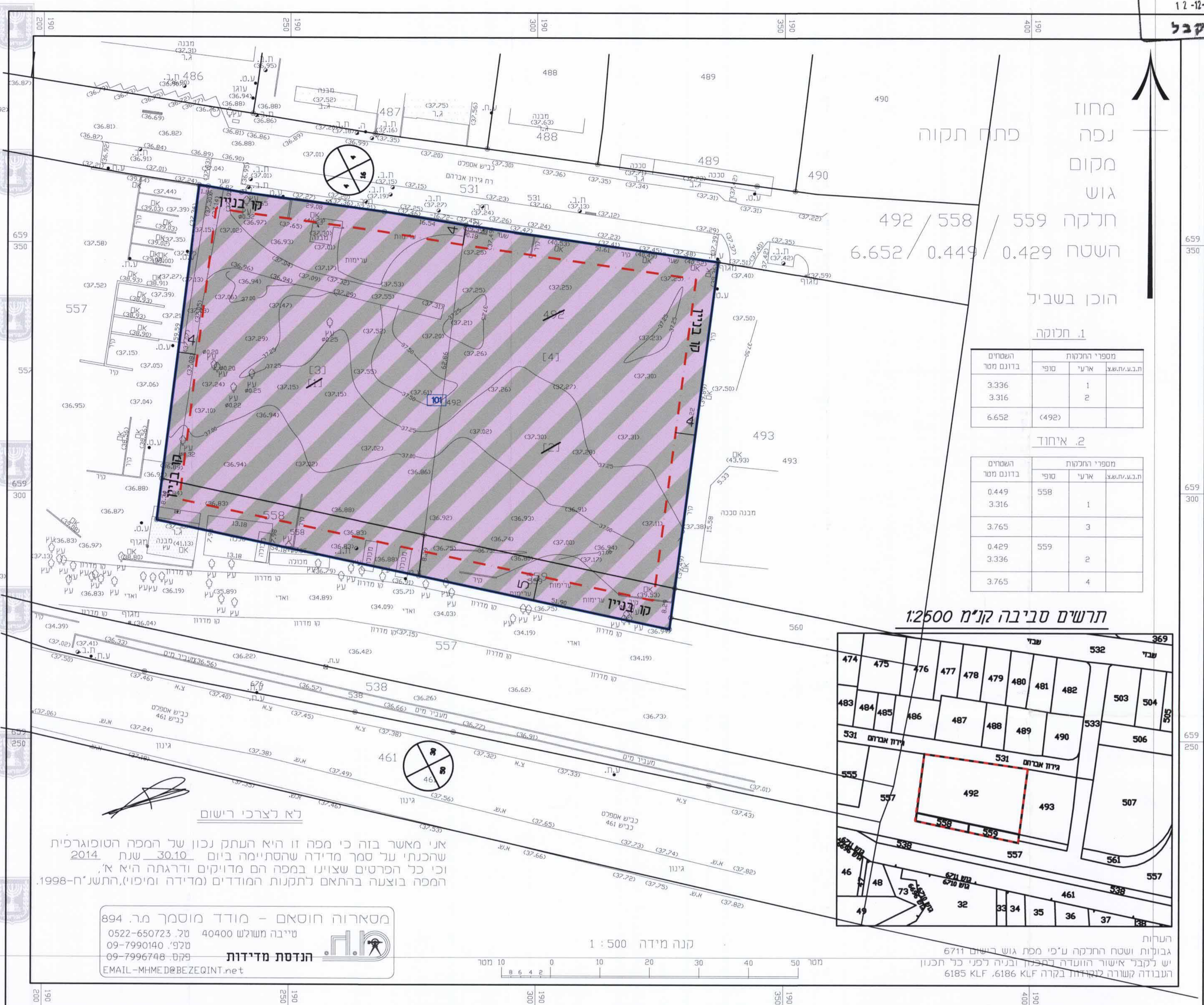

מחוז נפה
מקום גוש
חלקה 492 / 558 / 559
השטח 6.652 / 0.449 / 0.429

הוכן בשביל

1. חנוכה

השטחים בדונם חסר	מספרי החנוכה	סופי	ארעי
3.336	1		
3.316	2		
6.652	(492)		

2. איחוד

השטחים בדונם חסר	מספרי האיחוד	סופי	ארעי
0.449	558		
3.316	1		
3.765	3		
0.429	559		
3.336	2		
3.765	4		

תרשים סביבה קנ"מ 1:2500



נא לצרכי רישום

אני מאשר בזה כי מפה זו היא העתק נכון של המפה הטופוגרפית שהכתיב על סמך מדידה שהסתיימה ביום 30.10.2014 וכל הפרטים שצוינו במפה הם מדויקים ודרגתה היא א', המפה בוצעה בהתאם לתקנות המודדים (מדידה ומיפוי), התשנ"ח-1998.

מסארוה חוסאם - מודד מוסמך מ.ר. 894
 טי"בה משולש 40400 טל. 0522-650723
 טלפ' 09-7990140
 09-7996748 קה-8
 EMAIL-MHME.D@BEZEQINT.net



הערות
 גבולות ושטח החקקה ע"פי מפת גוש רישום 6711
 יש לקבל אישור הוועדה לרפיקה ובניה לפני כל תכנון
 העבודה קשורה לתקנות בקרה 6186 KLF, 6185 KLF

מקרא מצב מאושר
 מתחם חוסן
 מצב מאושר
 מתחם חוסן
 1:500