



**מקרא**

- דרך מאושרת
- מגורים ג
- מבנה להריסה
- קו-בנין
- קו בנין עילי
- מידות

**חוק התכנון והבנייה, התשכ"ה - 1965**  
**תכנית מפורטת**

**מס' 413-0303255**

**רצ/מק/1/124/6 - יהודה**  
**הלוי 10**

תשריט מצב מוצע	
מחוז	מרכז
מרחב תכנון מקומי	ראשון לציון
רשות מקומית	ראשון לציון
ישוב	ראשון לציון
תכנית בסמכות	מקומית
איחוד וחלוקה	ללא איחוד וחלוקה
היתרים או הרשאות	תכנית שמכונה ניתן להוציא היתרים או הרשאות
מונה תדפיס התשריט	11
מועד הפקה	13/04/2016
שלב	מילוי תנאים להפקדה
שטח התכנית	0.655 דונם
אישורים	מנהדרה 1 קנה מידה 1:250

**ועדה מקומית לתכנון ובנייה**  
ראשון-לציון  
אישור תכנית מס' 413-0303255  
124/6/1/124/6  
תוכנית חלוקה וריסת מבנה  
20/08/2015  
תחילת תוכנית  
משרד התכנון והבנייה  
ד"ר עמרם עזריאל  
ראש ועדה

**תרשים התמצאות - קנ"מ 1:6000**

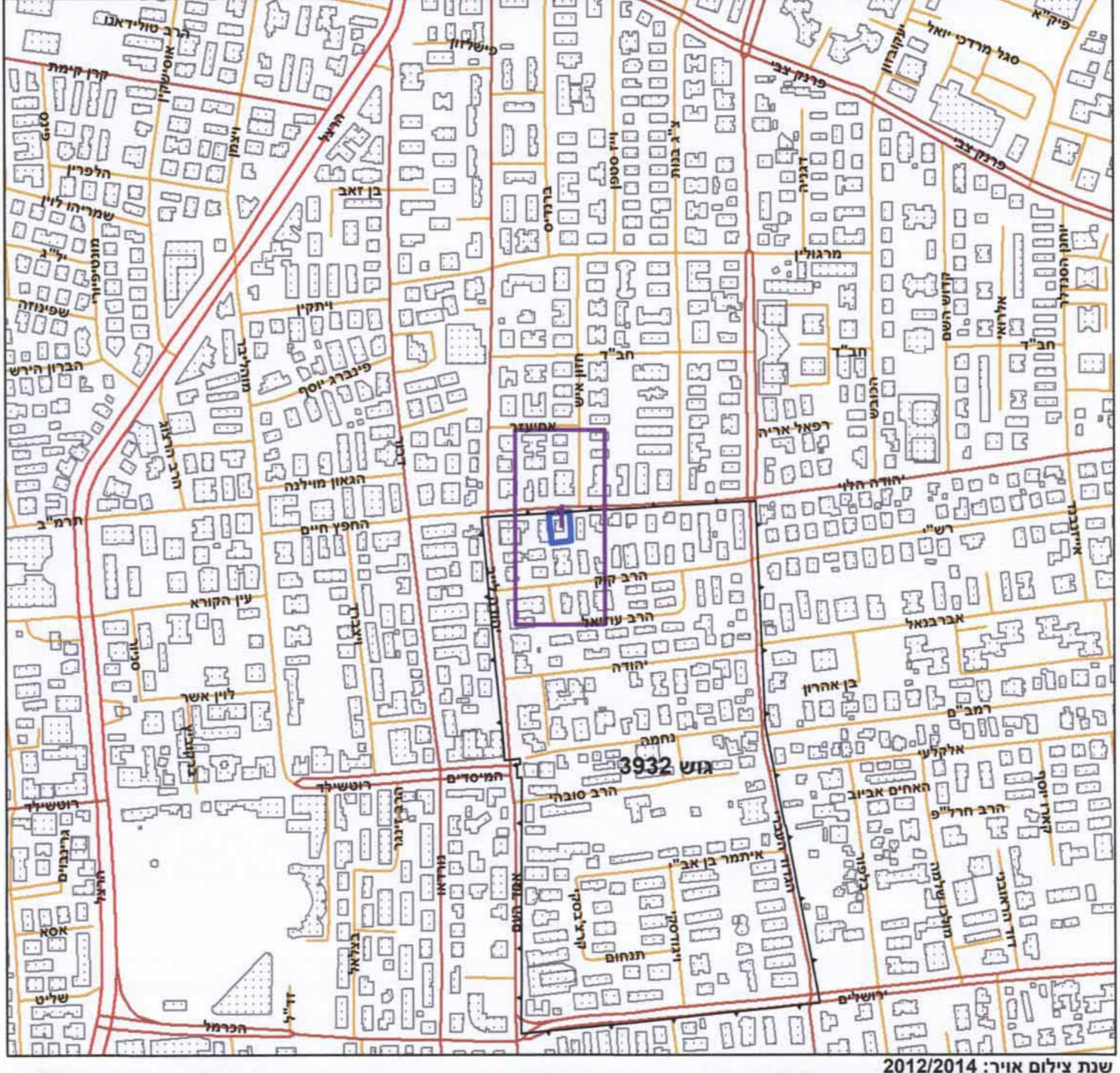

**תרשים סביבה - קנ"מ 1:1500**

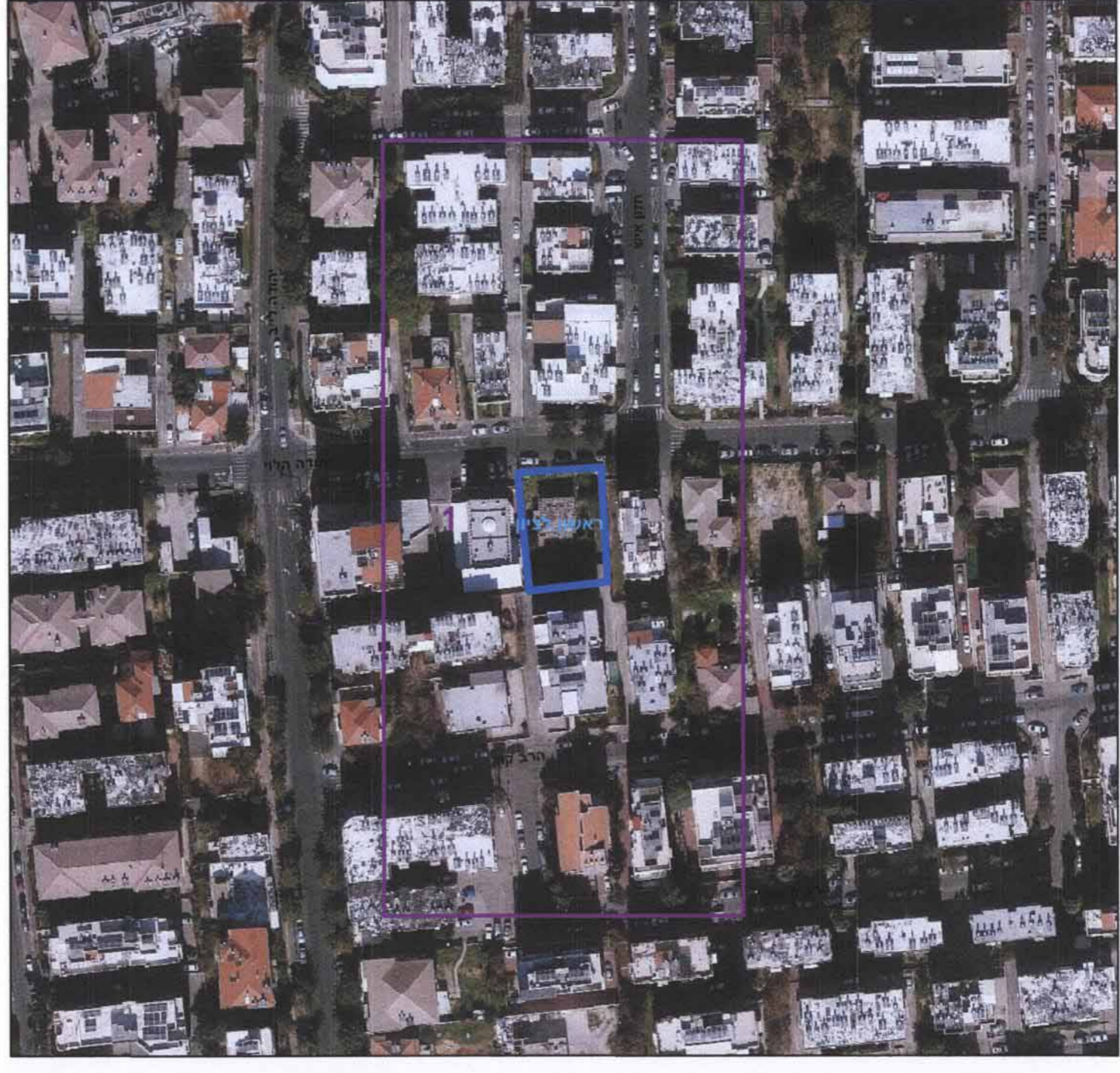

**שמות\***

מגיש התכנית	תאגיד: ימין משה ר.נ.ע. חברה לבנין בע"מ
עורך ראשי	סלו בן עמי תאגיד: סלו בן עמי אדריכלים

**בעלי ענין בקרקע\***

בעלים	תאגיד: ימין משה ר.נ.ע. חברה לבנין בע"מ
-------	--

**טבלת גושים וחלקות\***

מספר גוש	מספר חלקות / כל הגוש	מספר חלקות / בשלמותן	מספר חלקות / בחלקיתן
3932	חלק	169	

\* הרישום המלא מפורט בהוראות התכנית / בהודעה שפורסמה בעיתונות וברישומות  
הריני מצהיר בזאת כי המפה הטופוגרפית/המצבית המהווה רקע לתכנית זו, נערכה על ידי ביום 30.08.2015 והיא הוכנה לפי הוראות נהל מבא"ת ובהתאם להוראות החוק ולתקנות המודדים שבתוקף. דיוק הקו הכחול והקדסטר:  
קו כחול (בלבד) ברמה אנליטית  
וינין טל (אדריכלי ????)  
שם המודד מספר רישון חתימה תאריך