

מחוז : המרכז
 נפה : רחובות
 מקום : רחובות
 גוש : 3701
 חלקה : 541
 שטח : 0.750 ד'

הוכן עבור : שרון גינדבורסקי

1. חכוקה

המסומן	מספרי החכוקות	מספרי הדימויים
0.715	2	1
0.035		
0.750	(541)	



הערות:
 1. המפה הוכנה לצורך תכנון.
 2. הפנימייה נמדדה בעזרת דיסטומט וקושרה לרשת ישראל החדשה.
 3. בעזרת נגודות 395U.410M.426U.453U.
 4. האכטמטריה נמדדה בעזרת דיסטומט.
 5. להבדיל בין מוחטים ומבוססים על 84.33=65.147 של המרכז כמפוי ישראל.
 6. להבדיל בין מוחטים ומבוססים על 84.33=65.147 של המרכז כמפוי ישראל.
 7. להבדיל בין מוחטים ומבוססים על 84.33=65.147 של המרכז כמפוי ישראל.
 8. להבדיל בין מוחטים ומבוססים על 84.33=65.147 של המרכז כמפוי ישראל.

מספר	שטח
13671	0.750

מצב מאושר קנ"מ 1:250

מקרא מצב מאושר

- גבול התכנית
- שב.צ.
- שטח ציבורי פתוח
- שטח פרטי פתוח
- דרך קיימת
- דרך מוצעת
- מגורים א'
- מגורים ב
- מגורים ג
- מגורים ג מיוחד
- בנין להריסה
- מגורים ד'
- דרך מאושרת
- קו כנון
- קו בנין על'
- עץ לעקירה
- עץ להעתקה
- תא שטח
- מספר הדרך
- קו בניין
- רוחב הדרך

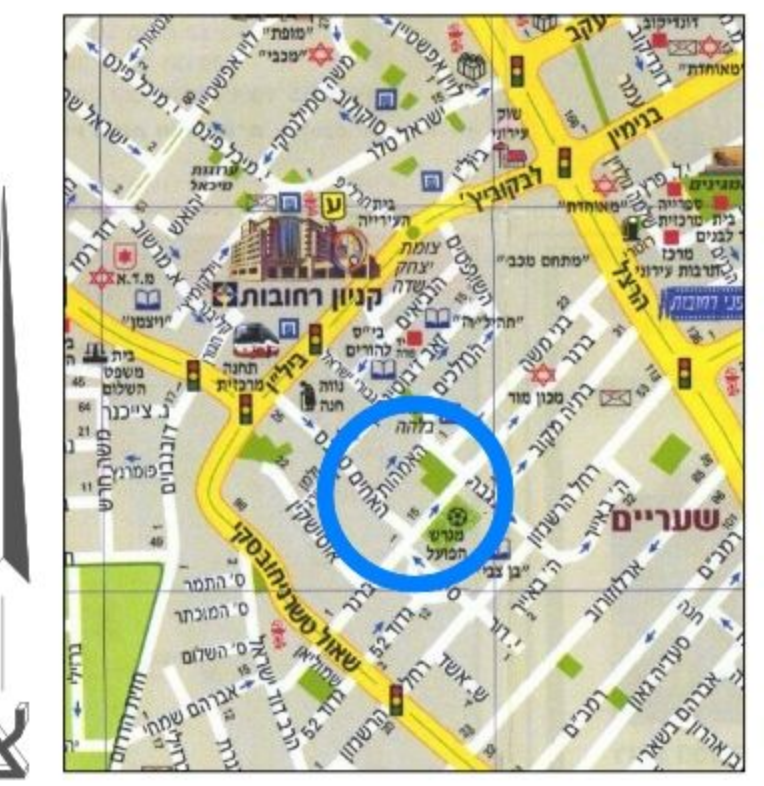

מפת העיר



תרשים סביבה קנ"מ 1:2,500

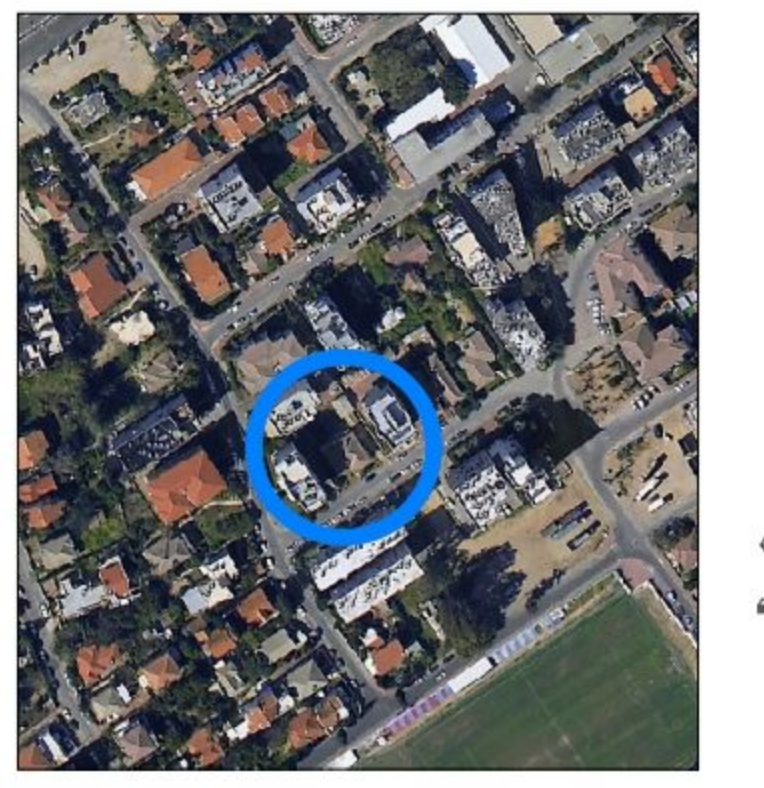

תרשים התמצאות כללי

חוק התכנון והבנייה, התשכ"ה - 1965 תכנית מפורטת	
מס' 414-0188359	
שם התכנית רח\מק\800\ב\34\2 האמהות 3	
תשריט מצב מאושר גליון 1 מתוך 1	
מחוז	מרכז
מרחב תכנון מקומי	רחובות
רשות מקומית	רחובות
ישוב	רחובות
תאריך	24/11/13
שם חנופוז	קני"ם
מצב מאושר	1:250
תרשים סביבה	1:2500
מפת העיר	ללא קני"ם
תרשים התמצאות כללי	ללא קני"ם
תמונה נוספת	-
שמות וזחיתומות:	
עורך התוכנית	שם: כפיר אשכנזי תאגיד: מ.ד. אשכנזי אדריכלים
זחיתומה:	

