

מפה טופוגרפית
קנ"מ 1:250

מחוז : המרכז
נפה : פתח תקווה
המקום : כפר קאסם
גוש : 8881
חלקה : 23 חלק
מגרש : 15
שטח : 0.528 מ.ר.

- מקרא מצב מאושר**
- אזור מגורים ג'
 - דרך מאושרת
 - גבול תכנית
 - קו בניין מתכנית ק/3/5
 - 15 מספר מגרש
 - 000
5 5
00 מספר הדרך
קו בניין
רוחב הדרך

מספר התוכנית: 55
רמת דיוק הקו הכחול והמדסטו:
1 = מדידה גרפית
2 = קו כחול נכלבד ברימה אנליטית
3 = מדידה אנליטית ממאה ברמת תציר

1. המדידה המקורית
הריני מצויר באתר כי מדידת המפה הטופוגרפית/
המצבית המהורה רקע לתוכנית זו. נערכה על ידי:

ביום 01.06.2016

והיא הוכנה לפי הוראות נוהל מבית ובהתאם
להוראות החוק ולתקנות המודדים שבתוקף.

שם המודד: מספר רישוי: 1433
חתימה: תאריך:

! משויר יכרצל אל

- הערות:**
1. התכנית מבוססת על ק/3/5.
 2. גבולות ושטח החלקה לפי מפת גוש רשום 8881
 3. התוכנית קשורה לרשת ארצית החדשה
 4. גבולות ושטח המגרש עשויים להשתנות בעת הכנת תצ"ר

מצב מאושר
לפי תכנית ק/3/5
קנ"מ 1:250

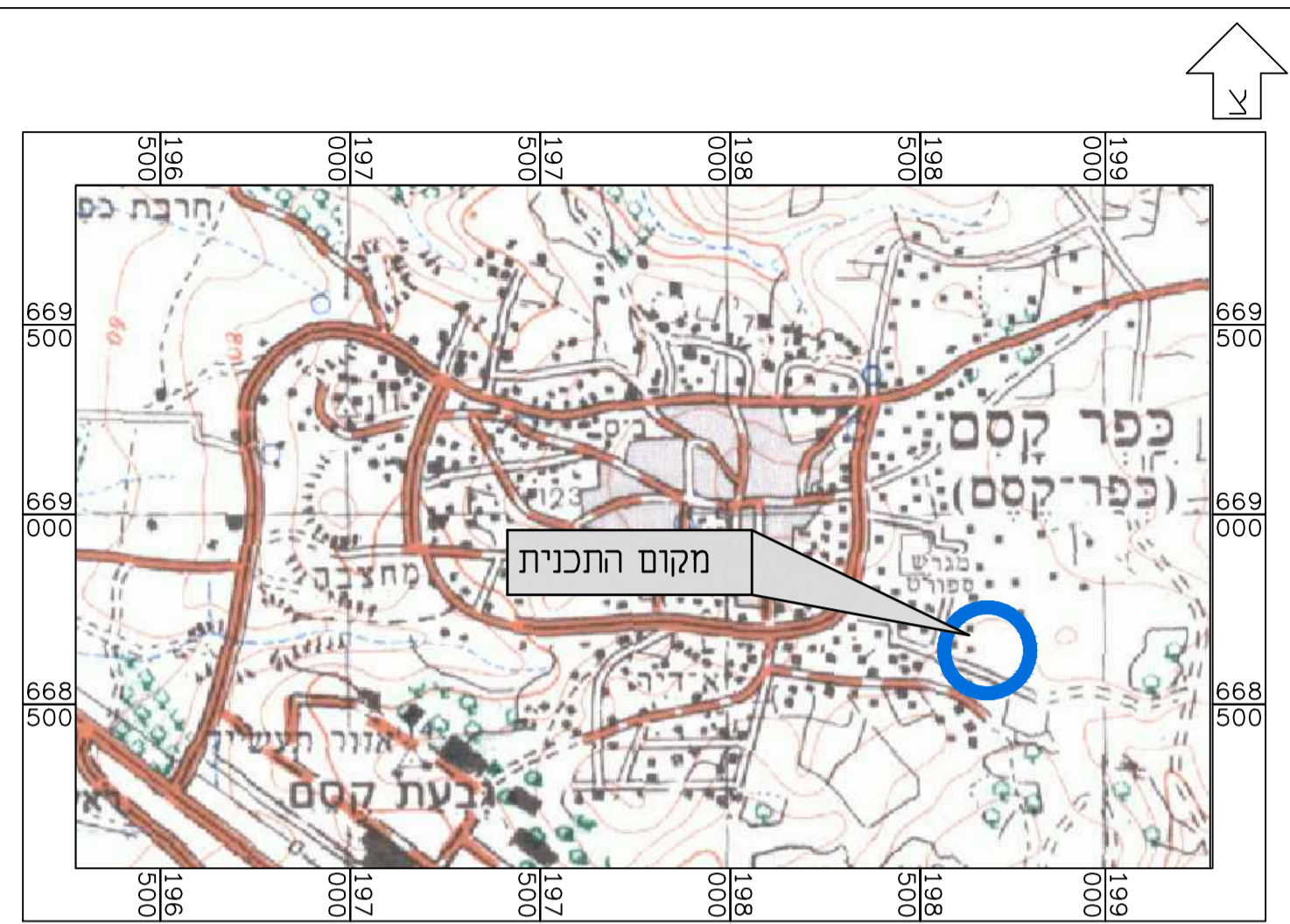

תרשים להתמצאות כללית קנ"מ 1:25000

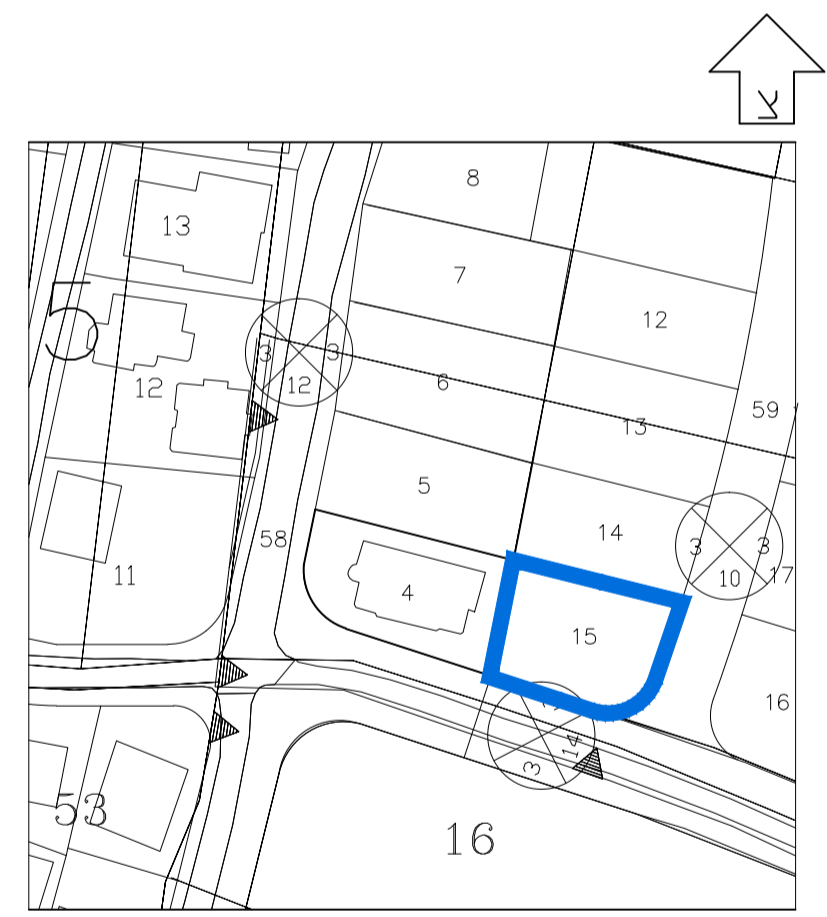

הערות:
1. גבולות ושטח החלקות נלקחו לפי תשריט חלוקה מאושר.
2. התכנית לפי ק/3/5

תרשים לסביבה הקרובה קנ"מ 1:2500

חוק התכנון והבנייה, התשכ"ה - 1965
תכנית מפורטת

מס' 451-0447755

חלוקת מגרש לשני מגרשים נפרדים בהסכמה ושינוי הוראות הבניה

תשריט מצב מאושר גליון 1 מתוך 1

מחוז	המרכז
מרחב תכנון מקומי	קסם
רשות מקומית	עיריית כפר קאסם
ישוב	כפר קאסם
תאריך	14/07/2016

שם הנספח	קנ"מ
מצב מאושר	1 : 250
תרשים סביבה	1 : 2500
התמצאות כללית	1 : 25000
תרשים נוסף	-
תמונה נוספת	-

חותמות מוסד תכנון:

גושים וחלקות בתכנית:

גוש	סוג תגוש	חלקות בשלמותן	חלקי חלקות
8881	מוסדר	--	23

שמות וחתימות:

עורך התוכנית	שם: בדיר כמאל		חתימה:
	מס' תאגיד:	שם התאגיד	