

7751
 Tn.as.KAT-M\7751\19224\INDEX_G19224.dwg
 יומן 3652, 10963, 17815, 18287, 19224
 מדיק ✓
 כרטוגרף ✓
 ש"ט-מיד ✓

מפה מצבית וטופוגרפית
 מחוז : המרכז
 נפה : השרון
 מקום : תל מונד
 גוש : 7788
 חלקה : 170 בשטח : 0.753 ד'
 קנה מידה : 1 : 250
 הוכן עבור : אייל מורבר

- מיקרא מצב מאושר
- מגורים א'
 - מגורים א' מיוחד
 - מסחר
 - משולב מסחרי וציבורי
 - ציבורי
 - דרך קיימת
 - גבול תכנית
 - קו בנין
 - גבול תכנית מאושרת
 - מספר חכנית מאושרת
 - רודטה

מספר החכנית 19224
 רמת זיוה הנו הנחול והמוסטר: 3
 1 = מדידה גרפית
 2 = סו כוחי נכבד(ברמה אנליטית
 3 = מדידה אנליטית מלאה ברמת חצי

1. המדידה המפורטת
 הריני מצהיר בואת כי מדידת המפה הטופוגרפית/
 המצבית המואה רתם כחוכנית זו. נערכה על ידי:
 25.12.2014
 ביום
 והיא הוכנה לפי הוראות נוהל מבאית ובהתאם
 להוראות החוק והתקנות הפורדים שבתוקף.
 שם המודד: ירון לזר
 מספר רישוי: 700
 חתימה: _____
 תאריך: _____

הערות לת.בע :
 * מפת המדידה ערוכה בהתאם לנוהל מבאית 2006.
 * כל הפרטים הנקודתיים המופיעים במפה הינם סימבולים ומיגאים מיסום פרט בלבד
 * ולא את גדלו האמיתי.
 * מפת מדידה זו משמשת כרמק כתביע בכבד ואינה מתאימה לצרכי תכנון מפורס.
 * השימוש במפת המדידה לכך צורך אחר מלבד רמק לתביע הינו באחריות המשתמש.

25.12.2014
 12.11.1996
 לזר ב.י.מדידות הנדסיות בע"מ
 לזר ירון מודד מוסמך. מסי רישון 700
 רח' תל-חי 6 נתניה
 טל: 09-8828151
 פקס: 09-8624674
 as KAT-M\7751\19224\INDEX_G19224.dwg

- הערות
 1.גבולות ושטח החקקה נלקחו מתכנית הגוש.
 2.הגבהים הינם גבהים קיימים ומבוססים על רשת האזון הארצית.
 3.רשת הקואורדינטות מתבססת על הרשת הארצית.
 4.התכנית לא לצרכי רישום.
 5.קובץ K\T-M\7751\19224\INDEX_G19224

מצב מאושר
 קנ"מ 1:250

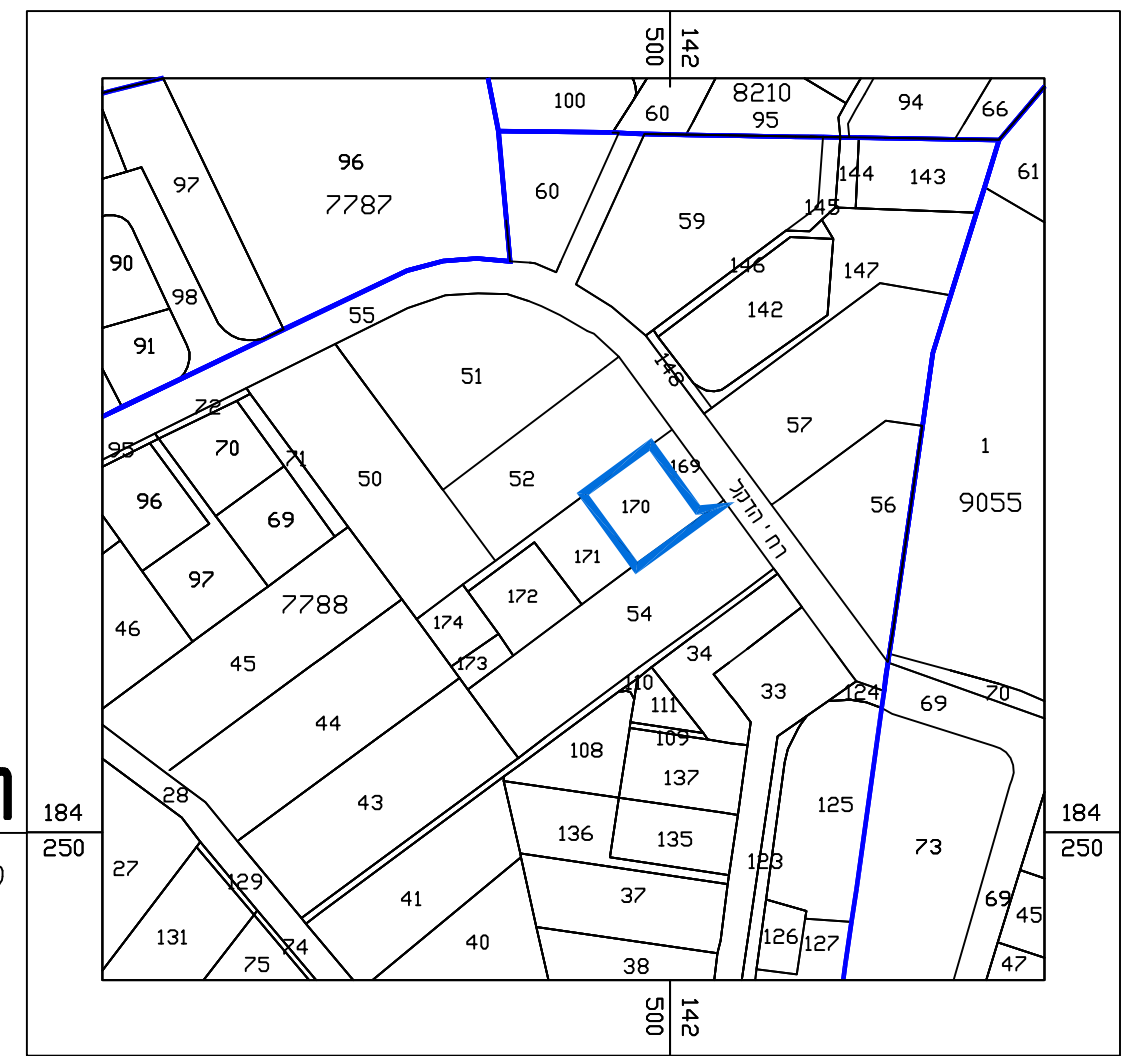

תרשים סביבה
 קנ"מ 1:2500



תרשים התמצאות
 קנ"מ 1:12500

מצב מאושר	
נספח לתכנית מסי 457-0284026	
שינוי הוראות בינוי וזכויות -	
גוש 7788 חלקה 170	
גליון 1 מתוך 1	
תחולה	רקע
תיאור	מצב מאושר
תאריך עריכת הנספח	05/01/2015
קנ"מ	1:250
תרשימים נוספים	קנ"מ
תרשים התמצאות	1:25,000
תרשים סביבה	1:2,500
שמות וחתימות:	
עורך הנספח	שם: אדרי אטבן שמעון תאריך: ל"ר
	חתימה: