

מ-71523

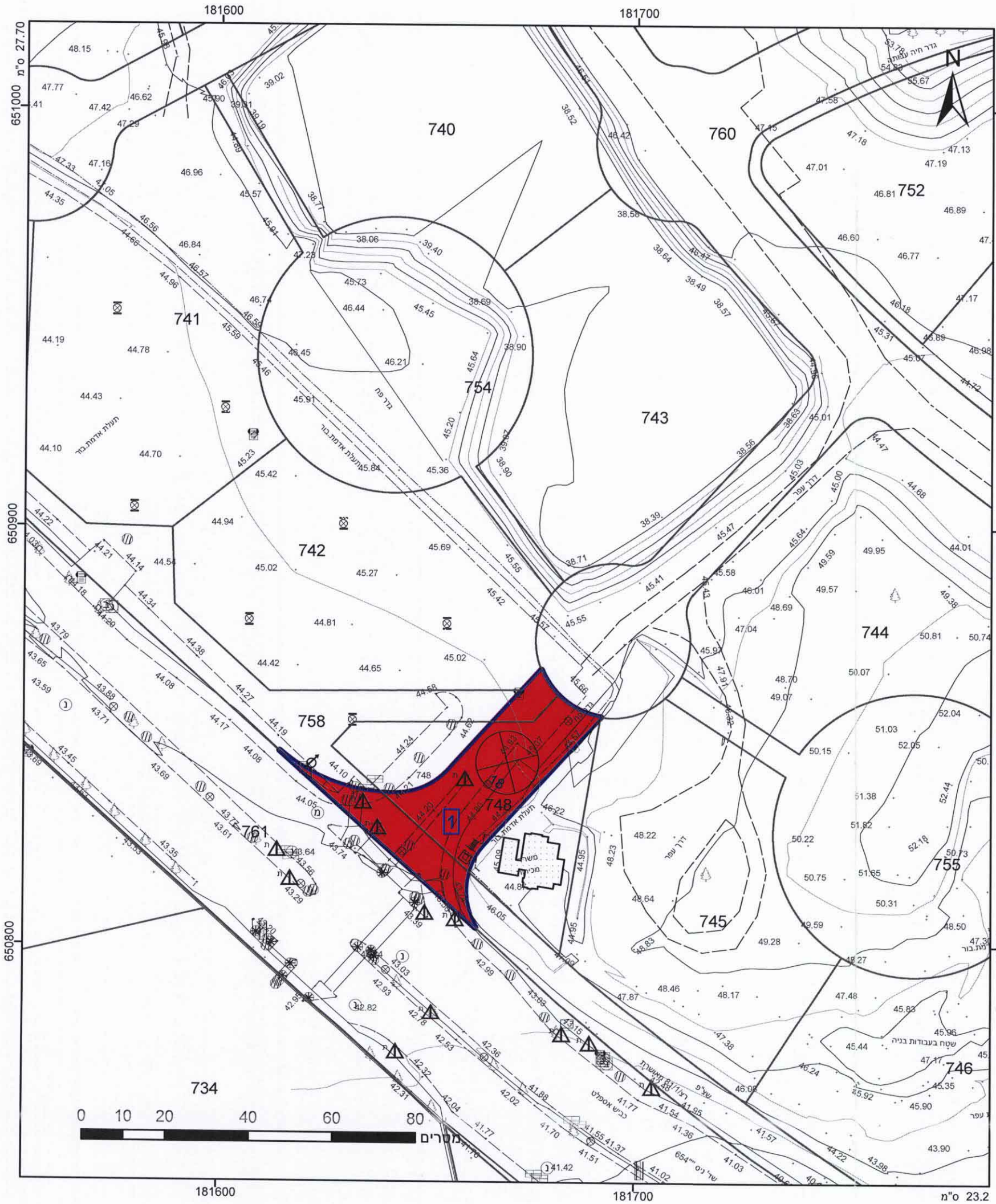

**מקרא**

גוש 1234	בול גוש
מספר חלקה 5	בול חלקה
מספר חלקה 1	בול חלקה
מספר חלקה 2	בול חלקה
מספר חלקה 3	בול חלקה
מספר חלקה 4	בול חלקה

**דרך מוצעת**

**אישורים**

**ועדה מקומית לתכנון ובנייה ראשון-לציון**  
**אישור תכנית מס' 413-0379438**  
**הועדה המקומית החליטה לאשר את התוכנית**  
**בשיבתה מס' 2016/7 ביום 19/3/17**  
**מתנדב הועדה יו"ר הוועדה**

הריני מצהיר בזאת כי המפה הטופוגרפית/המצבית המהווה רקע לתכנית זו, נערכה על ידי ביום 29.09.2014 והיא הוכנה לפי הוראות נוהל מבא"ת ובהתאם להוראות החוק ולתקנות המודדים שבתוקף. דיוק הקו הכחול והקדיסטר: קו כחול (בלבד) ברמה אנליטית

אביגור מזור  
 שם המשרד  
 חתימה

552  
 מספר חשיון  
 17/3/17  
 תאריך

חוק התכנון והבנייה, התשכ"ה - 1965  
 תכנית מפורטת

**מס' 413-0379438**  
**רצ/מק/1/1/2 שכונת**  
**האירוס - הסדרת כניסה**  
**ויציאה משד' נים**

**תשריט מצב מוצע** גיליון 1 מתוך 1

מחוז	מרכז
מרחב תכנון מקומי	ראשון לציון
רשות מקומית	ראשון לציון
ישוב	ראשון לציון
תכנית בסמכות	מקומית
איחוד וחלוקה	ללא איחוד וחלוקה
היתרים או הרשאות	תכנית שמכוחה ניתן להוציא היתרים או הרשאות
מונה תדפיס התשריט	16
מועד הפקה	22/12/2016
שטח התכנית	1.241 דונם
קנה מידה	1:1000

**שמות\***

מגיש תכנית	רשות מקומית
עורך ראשי	ורד סלומון-חמ
זים	ועדה מקומית
	תאגיד: עיריית ראשון לציון

בבעלות רשות מקומית תאגיד: עיריית ראשון לציון

**טבלת גושים וחלקות\***

מספר גוש	כל הגוש חלק	מספר חלקות בשלמותן	מספר חלקות בחלקיות
3925	חלק		748,758

\* הרשימה המלאה מפורטת בהוראות התכנית / בהודעה שפורסמה בעיתונות וברשומות

**תרשים התמצאות 1:6000**



שנת צילום אוויר: 2012/2014  
 גרסת מערכת 12.2015