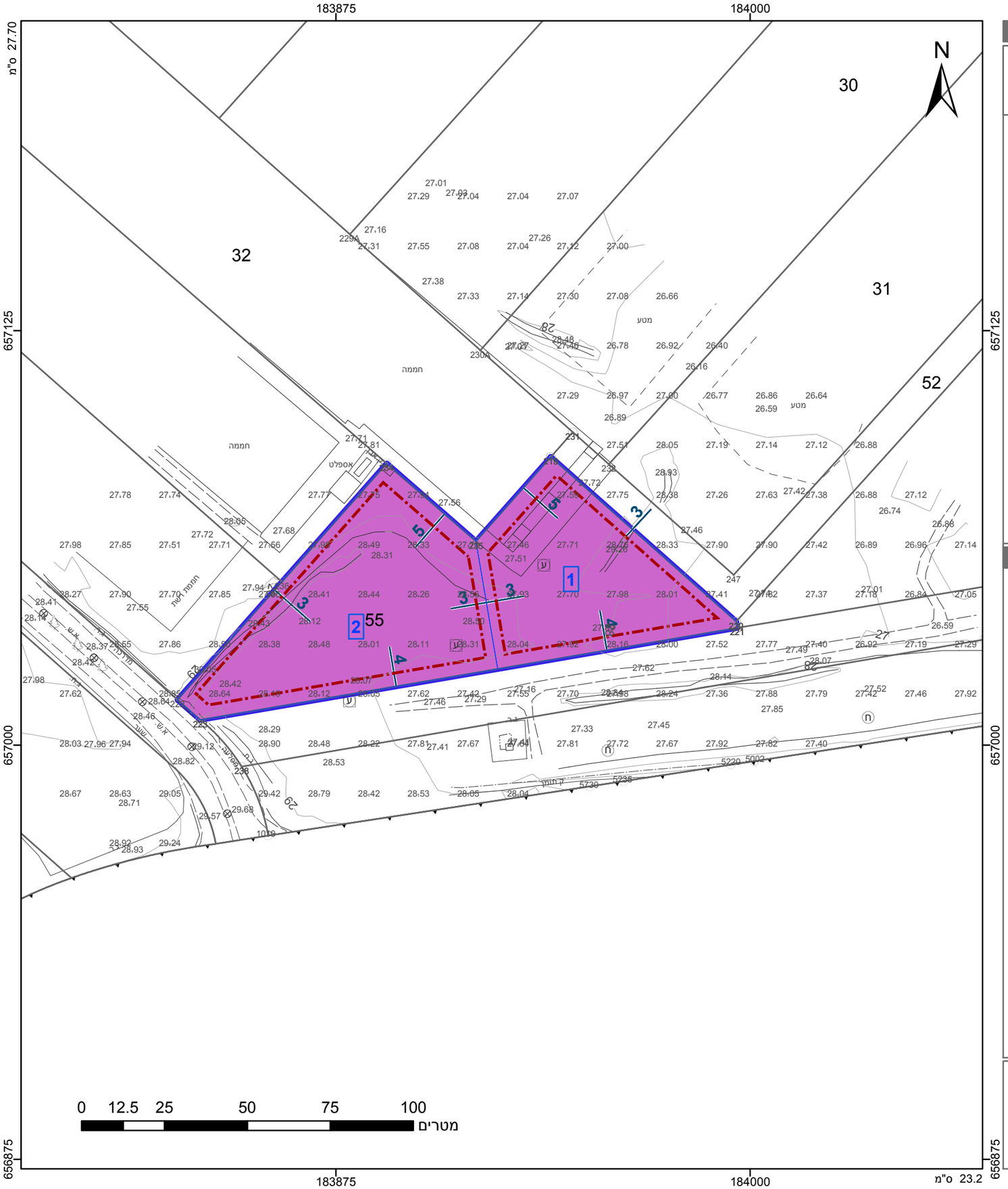

מקרא

- גבול התכנית
- תא שטח ומספרו
- גוש 1234 — גבול גוש ומספרו
- גבול חלקה ומספרה — 5
- מספר הדרך / קווי בנין / רוחב הדרך

- תעשיה
- קו-בנין
- מידות

אישורים

הריני מצהיר בזאת כי המפה הטופוגרפית/המצבית המהווה רקע לתכנית זו, נערכה על ידי ביום 07.01.2013 והיא הוכנה לפי הוראות נוהל מבא"ת ובהתאם להוראות החוק ולתקנות המודדים שבתוקף. דיוק הקו הכחול והקדסטר: קו כחול (בלבד) ברמה אנליטית

גטניו ברני מודד מוסמך	570
שם המודד	מספר רשיון
חתימה	תאריך

חוק התכנון והבנייה, התשכ"ה - 1965
תכנית מפורטת

מס' 425-0129262

משמר השבעה, חלוקת מגרשים.

תשריט מצב מוצע	גיליון 1 מתוך 1		
מחוז	מרכז		
מרחב תכנון מקומי	עמק לוד		
רשות מקומית	עמק לוד		
ישוב	משמר השבעה		
תכנית בסמכות	מקומית		
איחוד וחלוקה	ללא איחוד וחלוקה		
היתרים או הרשאות	תכנית שמכוחה ניתן להוציא היתרים או הרשאות		
מונה תדפיס התשריט	9		
מועד הפקה	09/05/2017	15:03	
שטח התכנית	6.686 דונם	קנה מידה	1:1250

שמות*

מגיש תכנית	תאגיד: משמר השבעה מושב עובדים להתיישבות שיתופית בע"מ
עורך ראשי	אבי חינקיס תאגיד:
יזם	תאגיד: משמר השבעה מושב עובדים להתיישבות שיתופית בע"מ

בבעלות מדינה	תאגיד: מינהל מקרקעי ישראל
חוכר	תאגיד: משמר השבעה מושב עובדים להתיישבות שיתופית בע"מ

טבלת גושים וחלקות*

מספר גוש	חלק/ כל הגוש	מספרי חלקות בשלמותן	מספרי חלקות בחלקיותן
6796	חלק	55	

* הרשימה המלאה מפורטת בהוראות התכנית / בהודעה שפורסמה בעיתונות וברשומות

תרשים התמצאות 1:7500

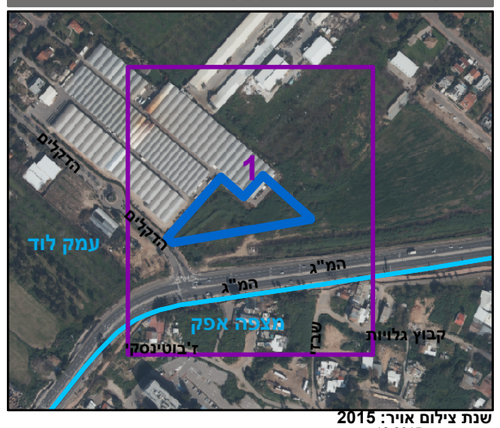

שנת צילום אויר: 2015
גרסת מערכת 12.2015