

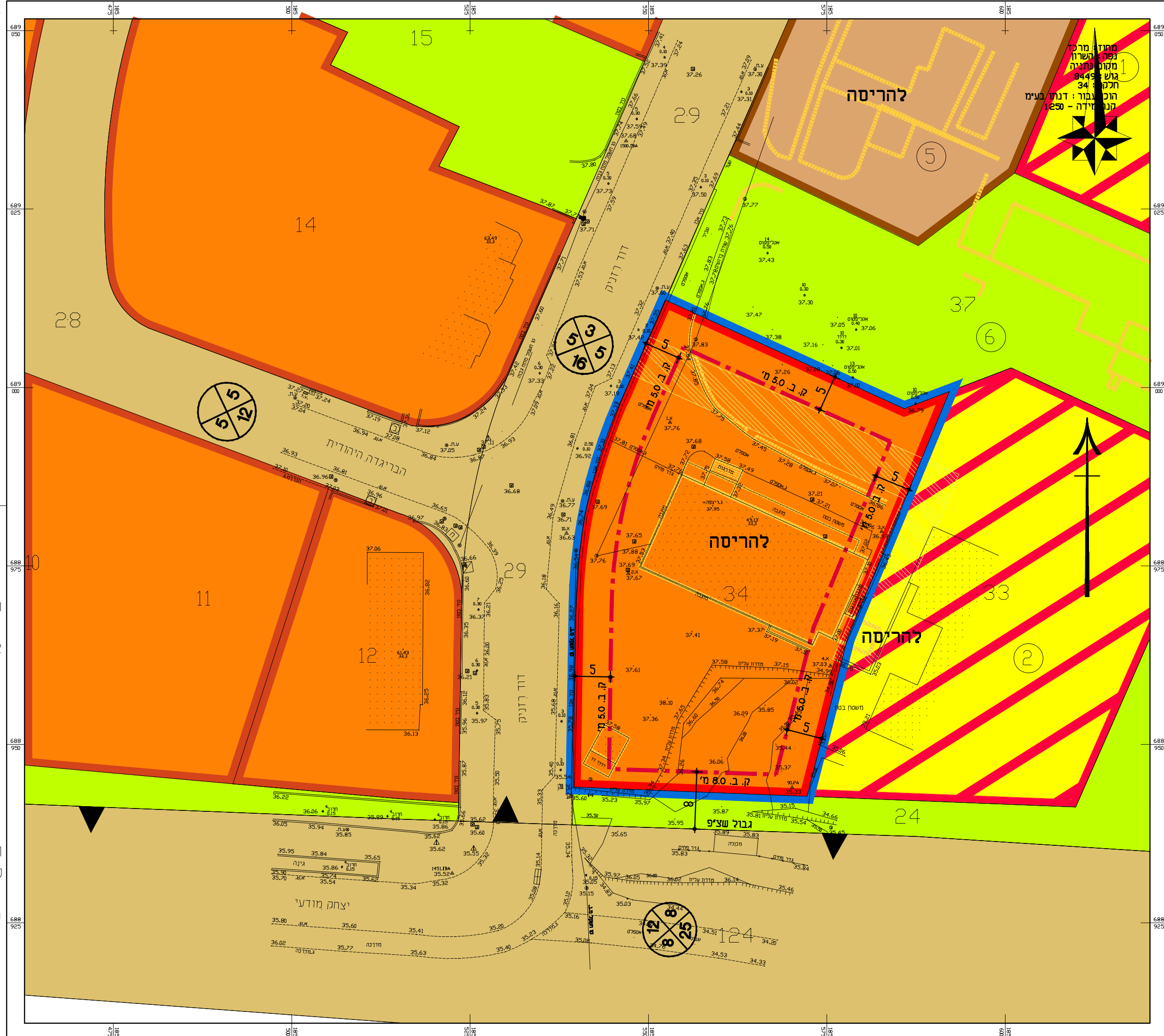

מספר התוכנית: 551\16\ב.ב
 רמת דיוק הקו הכחול והקדסטרי: 2
 1 = מדידה גרפית
 2 = קו כחול (בלבד) ברמה אנליטית
 3 = מדידה אנליטית מלאה ברמת תציר
 1. המדידה המקוריית:
 הריני מצהיר בזאת כי מדידת המפה הטופוגרפית\ המצבית המהווה רקע לתוכנית זו, נערכה על ידי:
 ביום 20-09-2016
 והיא הוכנה לפי הוראות נוהל מבאית ובהתאם להוראות החוק ולתקנות המודדים שבתוקף.
 שם המודד: מאיר ברמן
 מספר רישיון: 517
 חתימה: תאריך:



קנ"מ 1:500

מקרא מצב מאושר

- גבול התכנית
- גבול התכנית תקפה או מאושרת
- קו בנין
- הריסות
- דרך מאושרת
- מגורים ד' לפי נת/מק/5/1/537
- מגורים מיוחד לפי נת/537/1
- מגורים מיוחד רב קומות לפי נת/537/5
- שביצ' לפי נת/537/5
- שציפ
- מספר הדרך קו בניין רוחב הדרך
- מספר חלקה במקור
- מספר חלקה חדש
- מספר מגרש
- גבול גוש

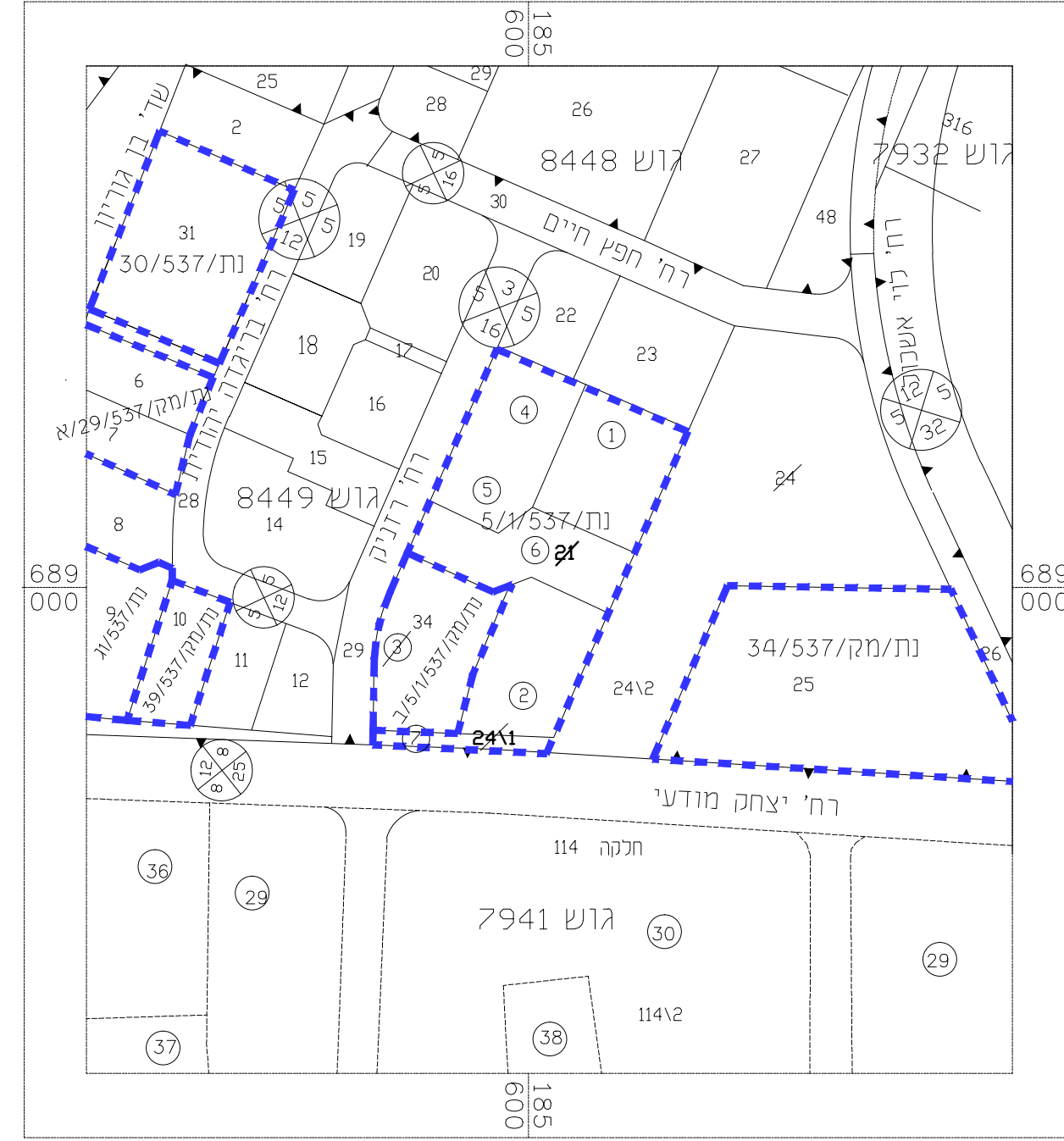

תרשים סביבה קנ"מ 1:5000

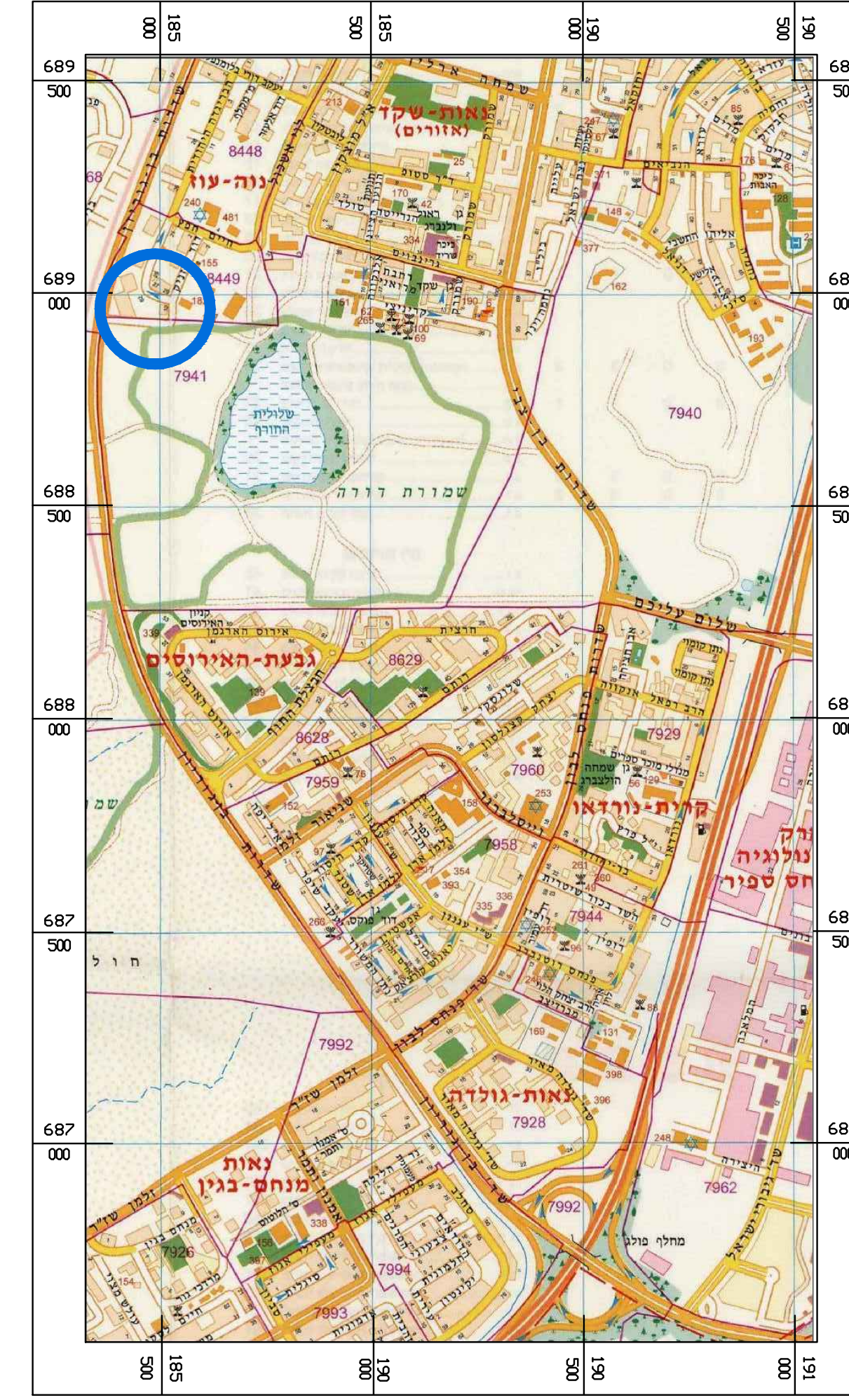
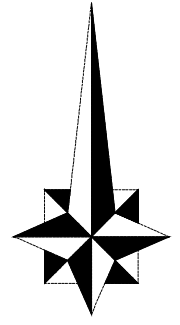

תרשים התמצאות כללי קנ"מ 1:12500

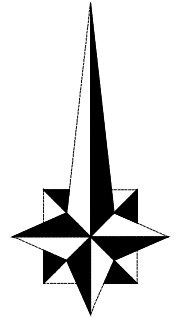

מצב מאושר

מס' 408-0464206

שם התכנית
 נת/מק/537\1\5\א -
 תוספת יח"ד למתחם ראדין

נספח לתכנית	גליון 1 מתוך 1
תחולה	רקע
תיאור	תשריט מצב מאושר
תאריך עריכת הנספח	28/03/17
רשימת התרשימים	קנ"מ 1 : 500
מצב מאושר	1 : 5000
תרשים סביבה	1 : 12500
תרשים התמצאות	-
שם תרשים	-
שמות וחתומות:	-
שם:	גבי ססרו-דן וינסראוב אדריכלים ומתכנני ערים
עורך הנספח	-

טבלת גושים וחלקות			
מס' גוש	חלק / כל הגוש	מספרי חלקות בשלמותן	מספרי חלקות בחלקיותן
8449	חלק	34	-