

מפה טופוגרפית
ק.מ. 1 : 250

- מחוז : המרכז
- נפה : פתח תקוה
- מקום : כפר-ברא 8891
- גוש : 8891
- חלקות : 24,58
- מגרש : 89
- השטח : 0,544 ד'
- הוכן עבור : מודר עאסי

תרשים הסביבה קנ"מ 1:2500

מקרא מצב מאושר

- גבול התכנית
- מגורים ג' 1
- קו בנין עפ"י תכנית 1009/ק
- דרך מאושרת
- ש.צ.פ
- שטח חקלאי

- גוש 8891
- חלקה (24,58) ד'
- מגרש 89

- מספר הדרך
- קו בנין
- רוחב הדרך

ייעוד שלא לפי מבואר

לא לצרכי רישום

אין מאושר בהו"ד כי מספר זה הוא העולה וכו' של המפה הטופוגרפית שביצירתה על פניו מודדה ושחוקקה ביום 28.08.2016 ושטחה הכולל ביום 28.08.2016 וכי כל הפרטים שצוייניו במפה הם נכונים.

תאריך: 17.01.2018

ריאד עאסי מהנדס גאודי ומודד מסמך מ.ר 884
 כפר ברא, טל- 93888103
 טלפקס- 90210403
 פקס- 2758312052
 E-MAIL: riad_asi@walla.com

מצב מאושר קנ"מ 1 : 250
לפי תוכנית 1009/ק

מיקום התוכנית

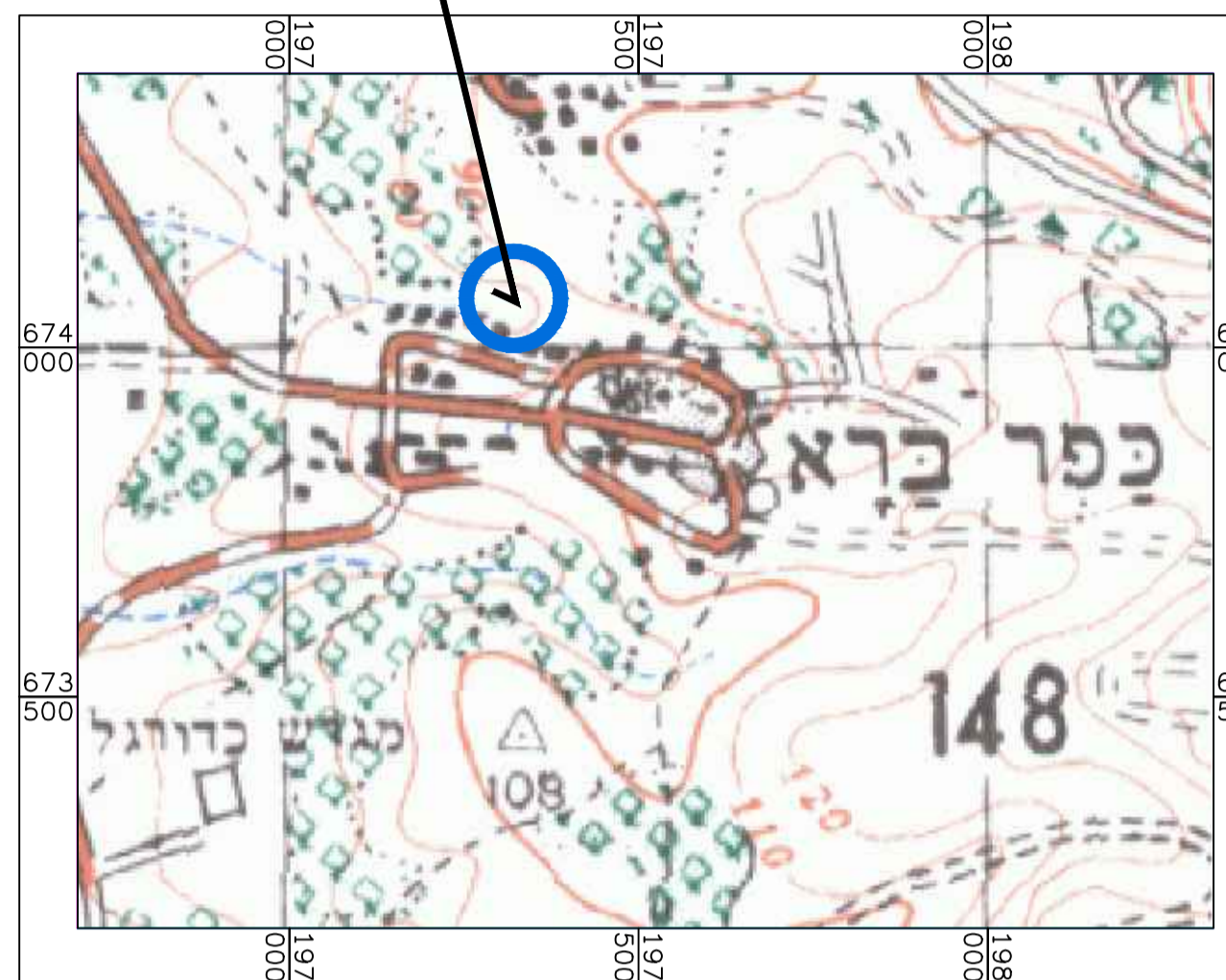

תרשים להתמצאות כללית קנ"מ 1 : 25,000

מיקום התוכנית

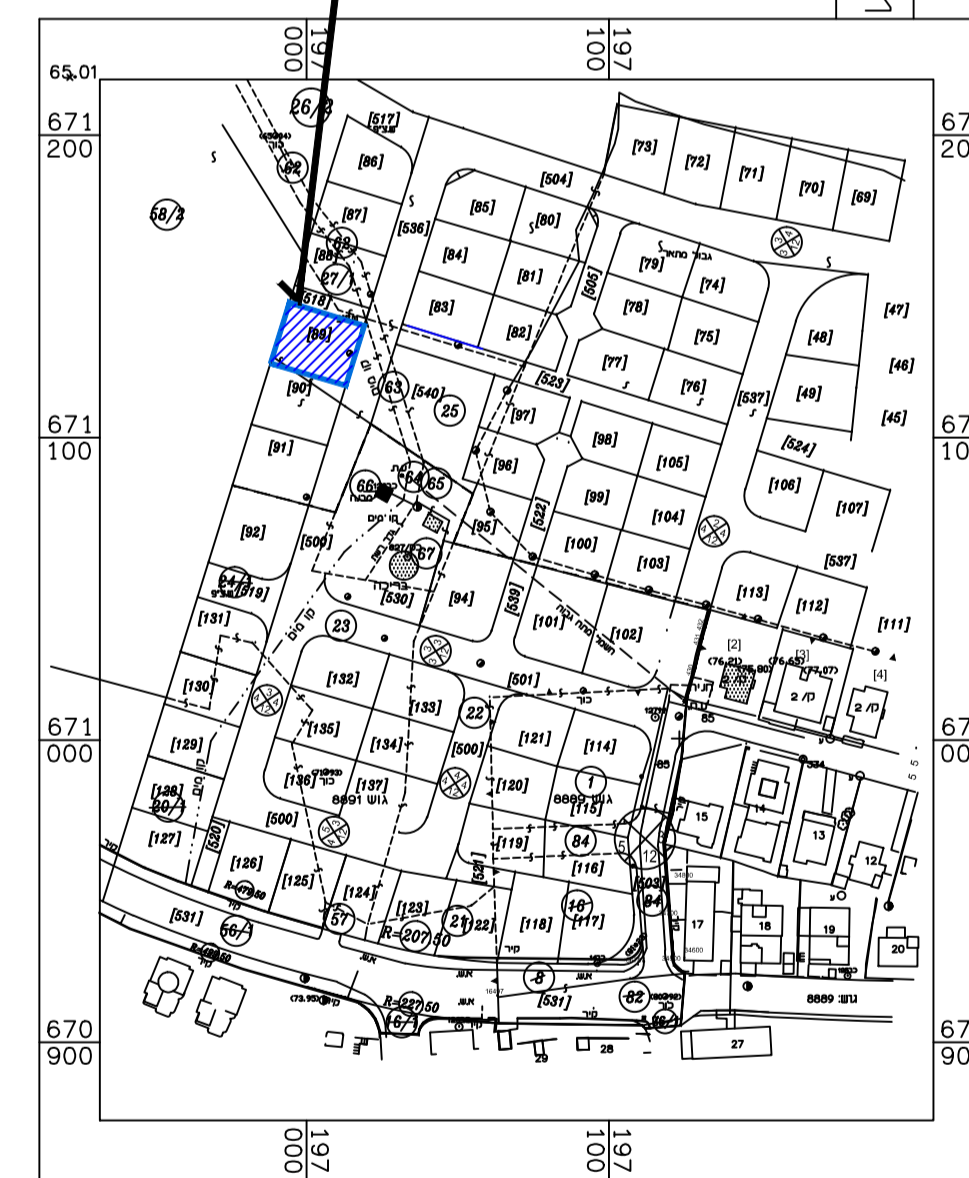

הערות:
גבולות ושטח הרחיקות הם ע"פ מפות הגושים המספרים בסוגריים מסמנים גבהים הגבהים משוררים נקודות כמ/כמ.826/כמ.827 הרחיקות מבוטאות על ת.ב.נ.ע. מס' ק/קס99 שטרם אושרה שטחי המגרשים הם לפי טבלת אזור

תרשים לסביבה הקרובה קנ"מ 1 : 2500

451-0409987

שינוי בהוראות ובכוכיות בניה

תשריט מצב מאושר

אחוד וחלוקה	סמכות ראשית	חיתום או הרשאות
---	ועדה מחוזית	תכנית שניתן מכוחה להוציא היתרים

- מחוז : מרחב תכנון מקומי
- קסם : רשות מקומית
- מ.מ. כפר ברא : מקום התכנית
- כפר ברא : שטח התכנית
- 0,544 ד' : קנה מידה
- 1 : 250

גושים וחלקות בתכנית:

גוש	סוג הגוש	חלקות בשלמותן	חלקי חלקות
8891	מוסדר	-	24, 58

שלב: מתן תוקף תאריך: 01/09/2018

חזותמות מוסד התכנון:

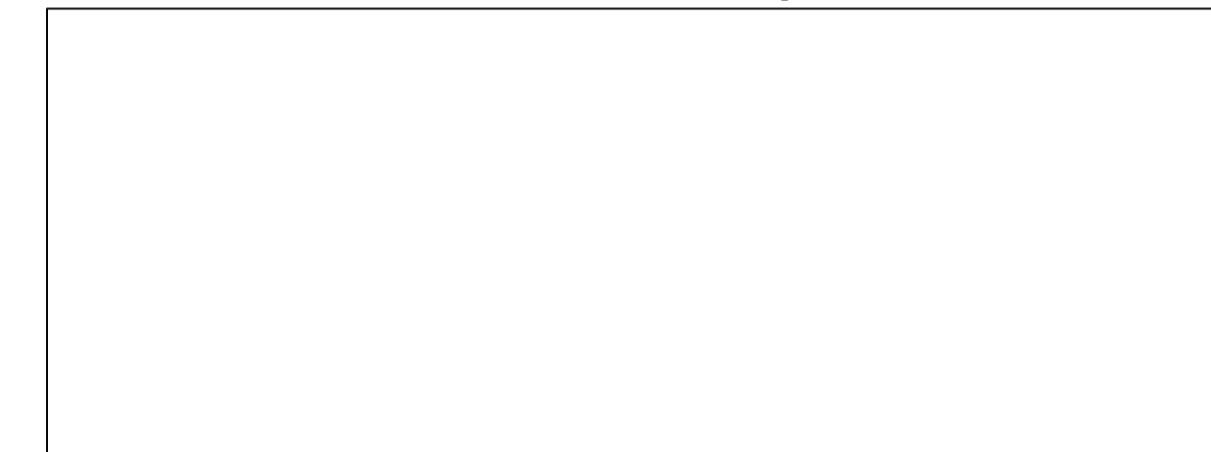

שמות והתימות:

שם	תאריך	מחלקה	חתימה
שם ענאף ריאן מודרס	01/09/18		
כפר ברא ת"ד 444 מיקוד 45863			
מספר: 03-9030283		050-7564024	הודר
מספר: assaf1750@walla.com			