

מקרא	
גבול התכנית	גוש 1234
גבול גוש ומספרו	5
גבול חלקה ומספרה	
תא שטח ומספרו	1
מספר הדרך	2, 3, 4
קווי בנין	
חומב הדרך	
מגורים ג	■
קו-בנין	---
מידות	—

אישורים בתכנית מס' 451-0409987

מספר גוש	מספר חלקה	חלק/כל הגוש	מספר חלקות בחלקיות
8891	884	חלק	58, 24

הריני מצהיר בזאת כי המפה הטופוגרפית/המצבית המהווה רקע לתכנית זו, נערכה על ידי ביום 22.03.15 והיא הוכנה לפי הוראות נוהל מבא"ת ובהתאם להוראות החוק ולתקנות המודדים שבתוקף. דיוק הקו הכחול והקדסטר: קו כחול (בלבד) ברמה אנליטית

ריאד עאסי
שם המודד

884
מספר רישון

תאריך

חתימה

חוק התכנון והבנייה, התשכ"ה - 1965 תכנית מפורטת	
מס' 451-0409987	
שינוי בהוראות ובזכויות בניה	
תשריט מצב מוצע גיליון 1 מתוך 1	
מחוז	מרכז
מרחב תכנון מקומי	קסם
רשות מקומית	כפר ברא
ישוב	כפר ברא
תכנית בסמכות	מחוזית
איחוד וחלוקה	ללא איחוד וחלוקה
היתרים או הרשאות	תכנית שמכוחה ניתן להוציא היתרים או הרשאות
מונה תדפיס התשריט	8
מועד הפקה	02/01/2020
שטח התכנית	0.544 דונם קנה מידה 1:250
שמות*	
מגיש תכנית	תאגיד: מ.א.גרופ טריידינג בע"מ
עורך ראשי	עסאף ריאן תאגיד:
יזם	תאגיד: מ.א.גרופ טריידינג בע"מ

בעלי ענין בקרקע*

טבלת גושים וחלקות*			
מספר גוש	מספר חלקות	חלק/כל הגוש	מספר חלקות בחלקיות
8891	884	חלק	58, 24

תרשים התמצאות - קנ"מ 1:1250

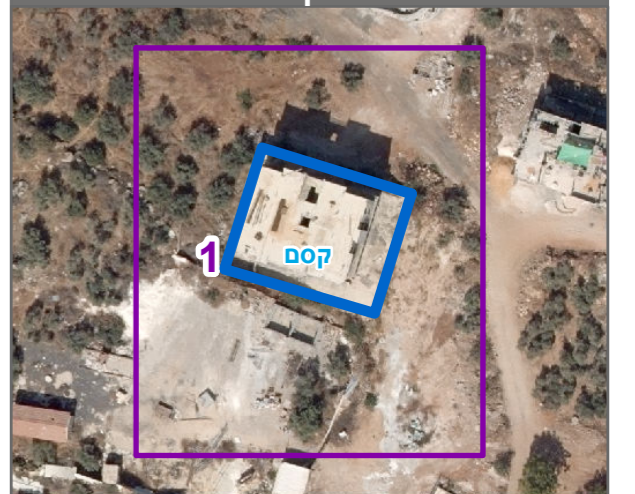

שנת צילום אוויר: 2017-2018