

לוח חלוקה פנימי להסכם שיתוף

השטחים בדונמים מטר	מספרי החלקות		
	סופיים	ארעיים	לפי ת.ב.ע. או ת.ש.א.
0.532		א	(222)
0.746		ב	(221)
1.278	(76)		

**מיקרא**

- מגורים א' (Yellow)
- קרקע חקלאית (Green hatched)
- גבול תכנית (Blue line)
- קו בנין (Red dotted line)

מפה טופוגרפית מצבית  
תשריט חלוקת קרקע

המקום: תל מונד  
גוש: 7799  
חלקה: 76  
שטח בדונם: 1.278 ד'  
הוכן עבור: כהן מולקנדוף ברק  
ק.מ.: 1 : 250  
תרשים הסביבה 1: 2500

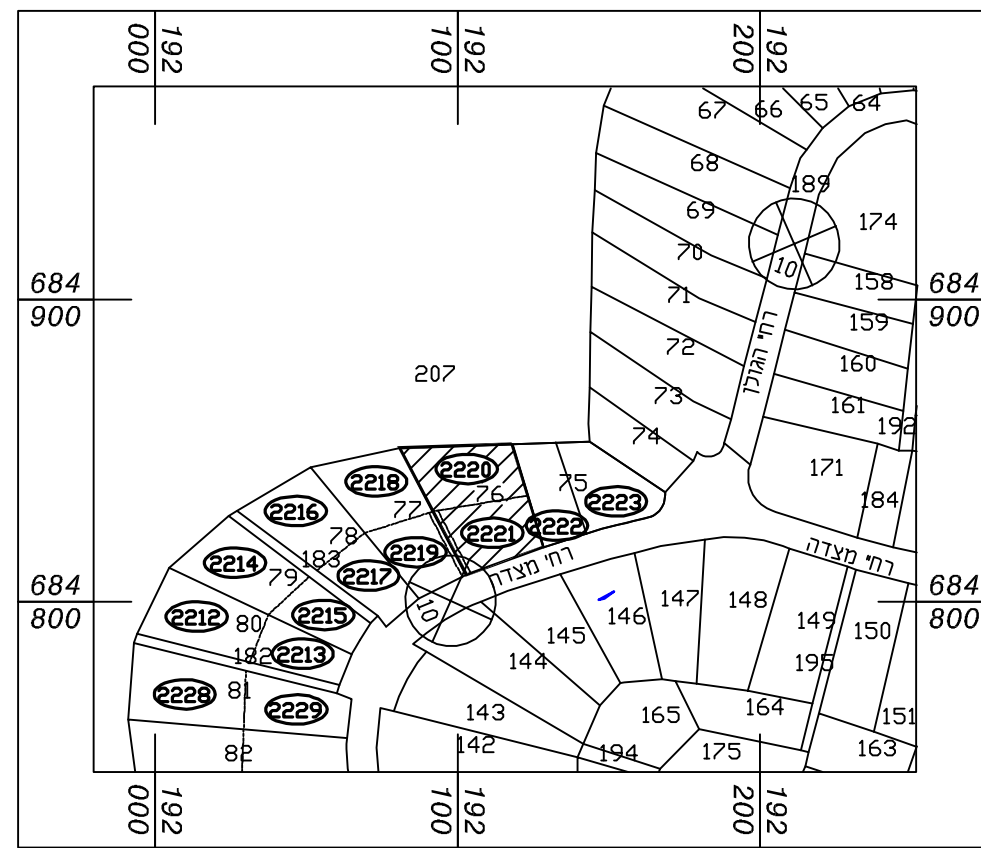

**הערות:**  
לא לצורכי רישום.  
הגברים וקורדיננות קשורים לרשת GPS בשיטת RTK  
התכנית מבוססת על מפת גוש רישום מס. 7799  
גבולות ושטח החלקה נלקחו מהמרכז למיפוי ישראל.  
נתוני הפקעות מתכנית מתאר / מפורטת מס. 9/1/5/2016  
טרם תחילת תכנון יש לקבל אישור והגדלת שרונים  
חלוקה פנימית טעונה אישור הסכמת הוועדה והמנהל  
ייתכנו שינויים קלים בשטח ובמידות המוגרש בגמר הכנת התציר.

**מודדי השרון בע"מ**  
מודד מוסמך  
**יצחק בן-אבי** רשיון מס. 618

רח' עמק חפר 69 נתניה 42220  
טל' 09-8622396 פקס 09-8611444  
e.mail : ben-avi@ben-avi.co.il

שם הקובץ: Z\45919.dwg  
שם שרשט: דני | מודד שדה | אנטולי ס

01.02.2015  
תאריך: חתימה

06.10.2015  
תאריך: מסרת העדכון | שינוי חלוקה | חתימה

מספר התוכנית: 9/1/5/הצ  
רמת דיוק הקו הכחול והקדסטר: 2  
1 = מדידה גרפית  
2 = קו כחול 'בלבד' ברמה אנליטית  
3 = מדידה אנליטית מלאה ברמת תציר

1. המדידה המקורית:  
הריני מצהיר בזאת כי מדידת המפה הטופוגרפית/  
המצבית המהווה רקע לתוכנית זו, נערכה על ידי:  
ביום 27.12.2015

והיא הוכנה לפי הוראות נוהל מבאית ובהתאם  
להוראות החוק ולתקנות המודדים שבתוקף.

שם המודד: אציק בן אבי  
מספר רישיון: 618  
חתימה: \_\_\_\_\_ תאריך: \_\_\_\_\_

146