

תכנית מס' 423-0121657

הר/מק/600/17/א/49
קירוב גליונות 19 הוד השרון
תכנית מתאר מקומית הכוללת הוראות של תכנית מפורטת

מצב מאושר

איחוד וחלוקה	סמכות ראשית	אופי התכנית
זלא איחוד וחלוקה	ועדה מקומית	תכנית מקומית

מחוז : מרכז
מרחב תכנון מקומי : הוד השרון
רשות מקומית : הוד השרון
שטח התכנית : 957 מ"ר
קנה מידה: 1 : 250

גושים וחלקות בתכנית:

גוש	סוג הגוש	חלקות בשלמותן	חלקי חלקות
6653	מוסדר	56	

חותמות מוסד התכנון :

שלב: מתן תוקף **מהדורה:** 1 **תאריך:** 28/8/2018

שמות וחתימות :

מגיש התכנית	חתימה	תאריך
קירוב גליונות 19 הוד השרון מס' : 09-7433143		
היזם בפועל	חתימה	תאריך
קירוב גליונות 19 הוד השרון מס' : 09-7433143		

חתימה	שם	מס' ז"א	מס' ז"ב	מס' ז"ג	מס' ז"ד	מס' ז"ה	מס' ז"ו	מס' ז"ז	מס' ז"ח	מס' ז"ט
	ר.מ.י.									
	1	032094534								
	2	017731704								
	3									
	4									
	5									
	6									

חתימה	שם	מס' ז"א	מס' ז"ב
	עורך התכנית	09-7601095	1539-7601095

חתימה	שם	מס' ז"א	מס' ז"ב
	מודד	09-7990140	40400
	מס' ז"ג	0522-650723	

מקרא מצב מאושר :

גבול תכנית

דרך קיימת מאושרת

מגורים ב

מגורים ב 600/מ

קו בנין

מספר הדרך

קו בנין

חוב הדרך

מחוז המרכז
נפה פתח-תקוה
מקום הוד השרון
גוש 6653
חלקה 56
הוכן בשביל הבעלים
השטח 0.957
כתובת העבודה: קירוב גליונות 19
מטרת התוכנית: בנין

מספרי החלקות	אדעים	סופיים
1	0.457	
2	0.500	
56	0.957	

1 מספר התוכנית

2 רמת דיוק הגו הנחול והקדסטר: 1 = מדידה גרפית, 2 = קו כחול נבלבד ברמה אנליטית, 3 = מדידה אנליטית מלאה ברמת תציר

1. המדידה המקורית:
הריני מצהיר בזאת כי מדידת המפה הטופוגרפית/המצבית המהווה רקע לתוכנית זו, נערכה על ידי:
27.06.2016
ביום

והיא הוכנה לפי הוראות נוהל מבאתי והתאם
להוראות החוק ולתקנות המודדים שבמקומה

שם המודד: חוסאם מצאאווקה
מספר רישיון: 894
חתימה: _____

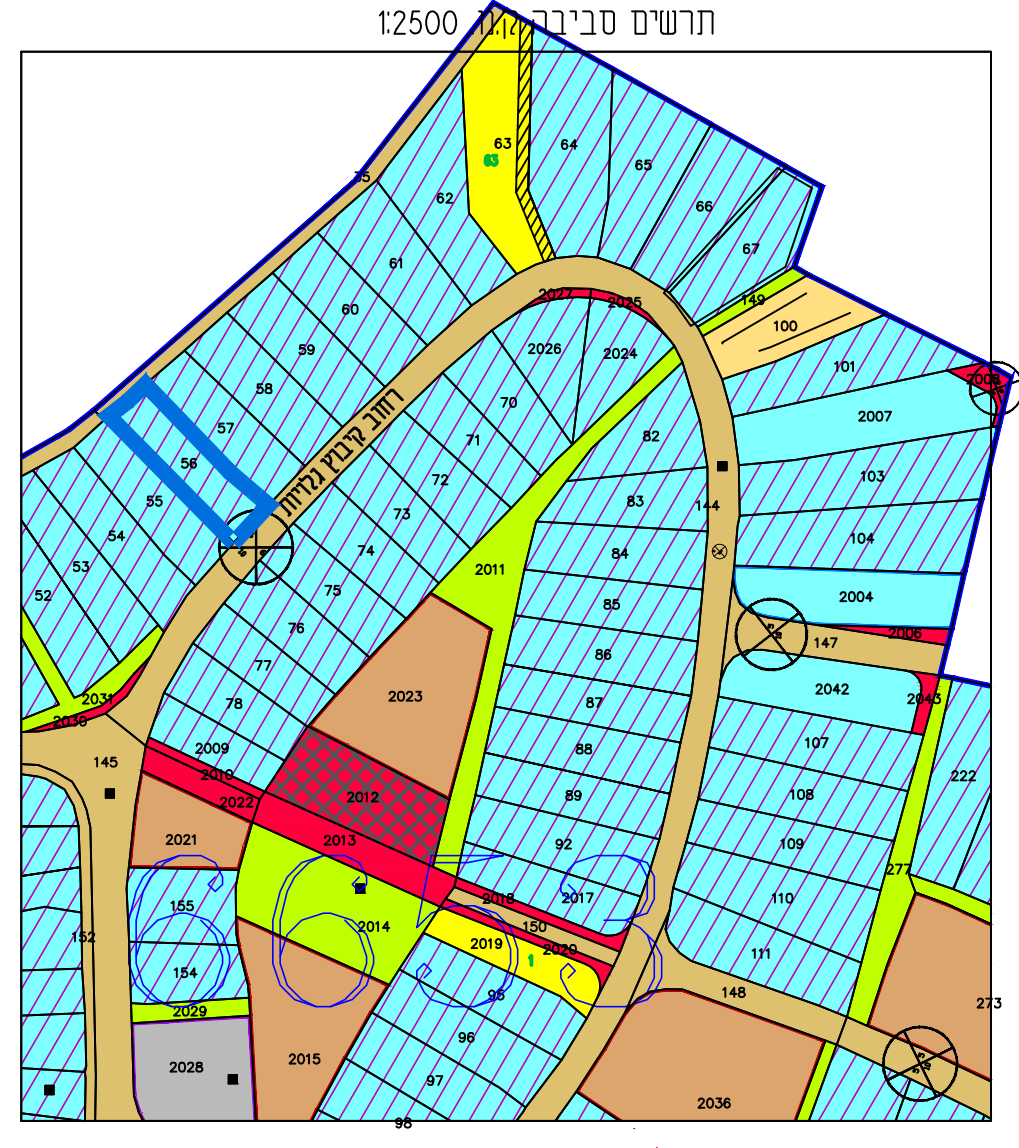
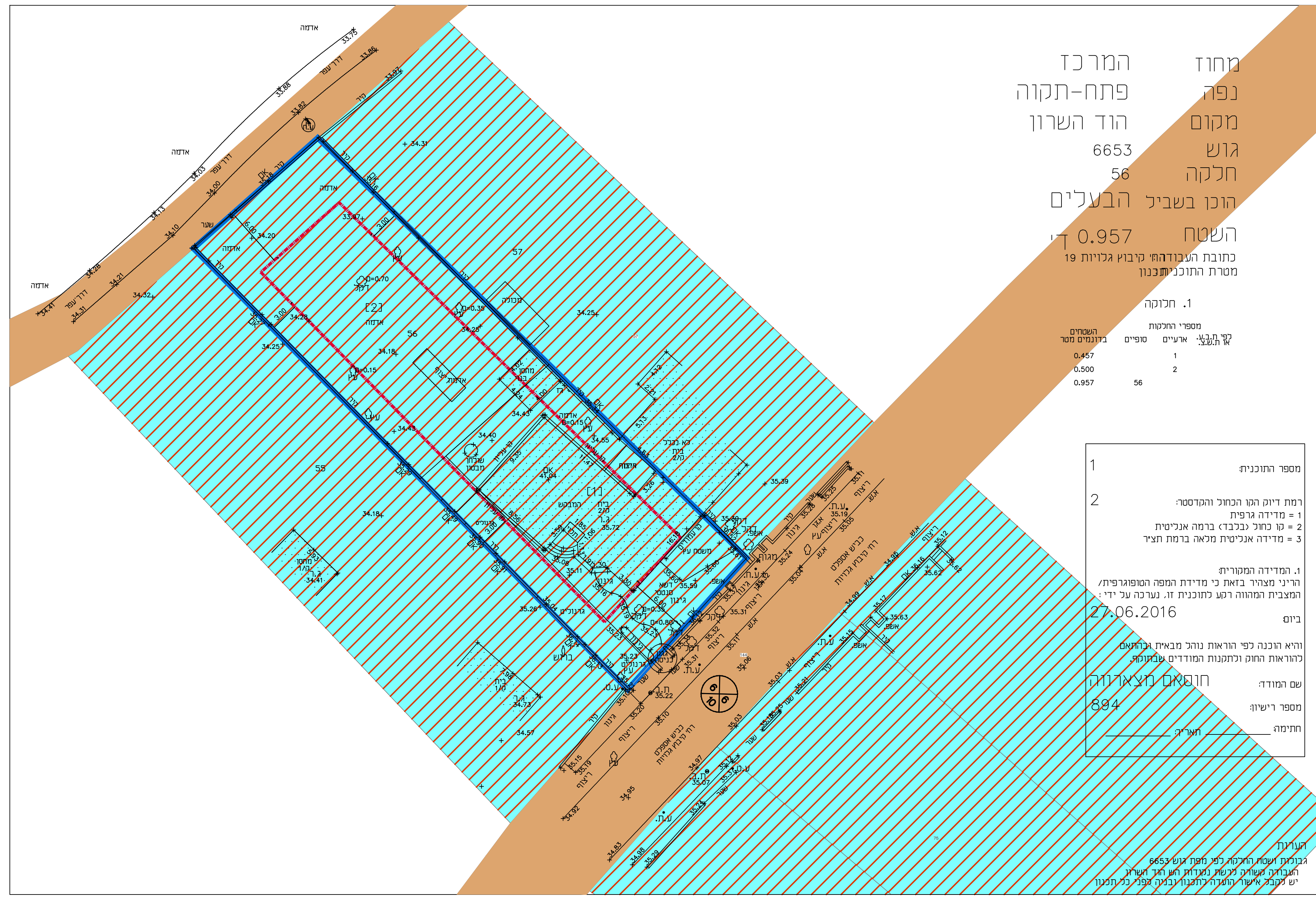

הריני מצהיר בזאת כי המפה הטופוגרפית/מצבית המהווה רקע לתוכנית זו נערכה על ידי ביום _____ והיא הוכנה לפי הוראות נוהל מבאתי ובהתאם להוראות החוק ולתקנות המודדים שבמקומה.
דיוק הגו הנחול והקדסטר: מדידה גרפית/קו כחול (בלבד) ברמה אנליטית/מדידה אנליטית מלאה ברמת תציר (כולל הגו הכחול).