

חוק התכנון והבנייה, התשכ"ה - 1965  
תכנית מפורטת

מס' 413-0548230

רצ\מק\א\9\75  
הארכת דרך - חיבור רחבי פרוג רחבי גיסי

מצב מאושר גליון 1 מתוך 1

מחזור	מרכז
מרחב תכנון מקומי	ראשון לציון
רשות מקומית	ראשון לציון
ישוב	ראשון לציון
תאריך	24.12.2017

שם הנספח	קני"ם
מצב מאושר	1: 500
תרשים סביבה	1:5000
תרשים נוסף	ועדה מקומית לתכנון ובנייה ראשון לציון אישור תוכנית מס' 413-0548230 תחילת תוקפה 11/4/18
תרשים נוסף	תחילת תוקפה 20/8/17
תמונה נוספת	מחוז ראשון לציון מחוזות אזורי מחוזות אזורי מחוזות אזורי

שמות וזחתימות:  
עורך התוכנית: שם: אפר חכמוני עיר במינהל הנריסה  
גביית ראשון לציון  
הכמיל שפ ראשון לציון  
תחומי: 03-9547586 :003 03-9547573  
sharonS@rishonlezion.muni.il

גוש	סוג הגוש	חלקות בשלמותן	חלקי חלקות
3928	מוסדר	755	

שטח התכנית : 0.832 דונם

מחוז : המרכז  
נפה : רחובות  
מקום : ראשון לציון  
גוש : 3928  
חלקות : 755  
מטרת התכנית : רקע תכני  
הוכן עבור : עיריית ראשון לציון

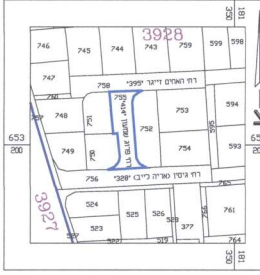

טבלת שטחים

ייעוד	השטח	דונם	מספר	מספר התכנית
תכני	אדום	0.498	755A	755A
תכני	צהוב	0.286	755B	755B
תכני	ירוק	0.048	755C	755C
תכני	לבן	0.832	755	755
מרכז שטח התוכנית		0.832		

- מיקרא
- גבול תכנית
  - דרך קיימת מאושרת
  - דרך מוצעת
  - מגורים א
  - חזית מסחרית
  - שטח ציבורי פתוח
  - בנייני ציבור
  - ביטול דרך
  - מספר תכנית מאושרת
  - מספר חלקה
  - רוזטה

כא כרכי רישום



רח תלפיות 38 רמת גן 525333  
Tel: 972-3-5442605  
Fax: 972-3-5442606  
Email: iramido@ramatgan.co.il

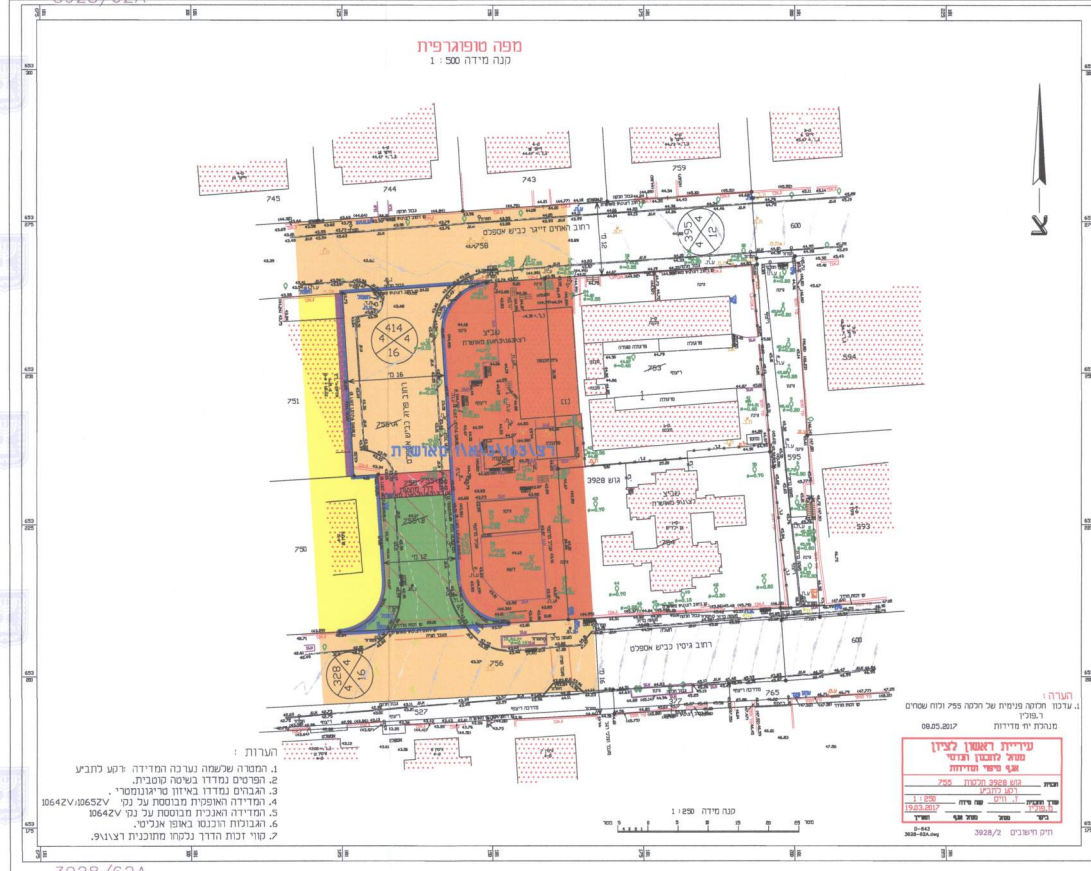

- הערות:
- המסרה שלמטה נערכה המדידה ידע לתכני
  - המדידה נמדדה במטה המדידה
  - המדידה נמדדה באיוון סטריומטרי
  - המדידה האופקית מבוטלת עד נק' 10642V, 10652V
  - המדידה האנכית מבוטלת עד נק' 10642V
  - המדידה והכנסו באופן אנכית
  - טווח זכות הדרך נכסחו מתוכנית רצו"א

3928/62A