

מספר סידורי: 6657/176(2)

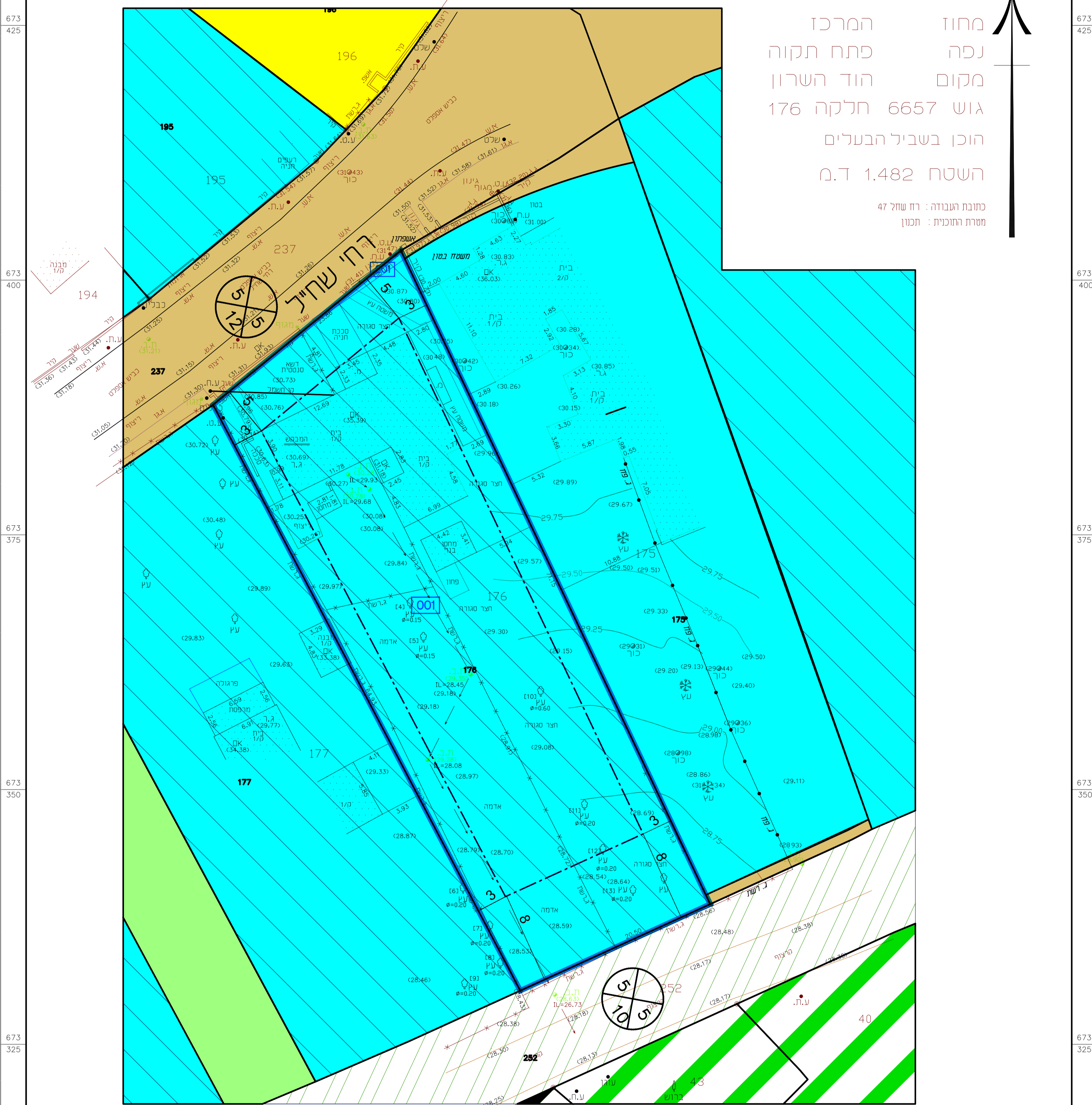

מחוז נפה  
מרכז פתח תקווה  
מקום הוד השרון  
גוש 6657 חלקה 176  
הוכן בשביל הבעלים  
השטח 1.482 ד.מ.  
כחובת העבודה: רח שול 47  
חסרת החובות: חכנון

מיקום מצב מאושר	
נבול חקלאי	נבול חקלאי
אזור מגורים ב'	אזור מגורים ב'
אזור מגורים א'	אזור מגורים א'
דד קיימא	דד קיימא
שטח ציבורי מוגן	שטח ציבורי מוגן
אזור חקלאי למחצה	אזור חקלאי למחצה
אזור חקלאי למחצה	אזור חקלאי למחצה
קו ביזן	קו ביזן
נבול תח שטח	נבול תח שטח
מספר חבנית המשרת	
טקסט	טקסט
000	מספר חודד
505	קודי ביזן
00	רדחב חודד
שם	שם מקום

חוק התכנון והבנייה, התשכ"ה - 1965 תכנית מפורטת	
423-0464479	
תכנית מצב מאושר	
הר/מק/600/17/א/59	
תוספת יח"ד בחלקה 176 בגוש 6657	
תשריט מצב מאושר גליון 1 מתוך 1	
מחוז	מרכז
מרחב תכנון מקומי	הוד השרון
רשות מקומית	הוד השרון
ישוב	הוד השרון
תאריך	17-10-2017
שם הנספח	קנימ
מצב מאושר	1250
תרשים סביבה	12500
תרשים נוסף	-
תרשים נוסף	-
תמונה נוספת	-
עורך התוכנית	שם: נדלסטצי'ר בני חזיתמה: חזיתמה: תאגיד:

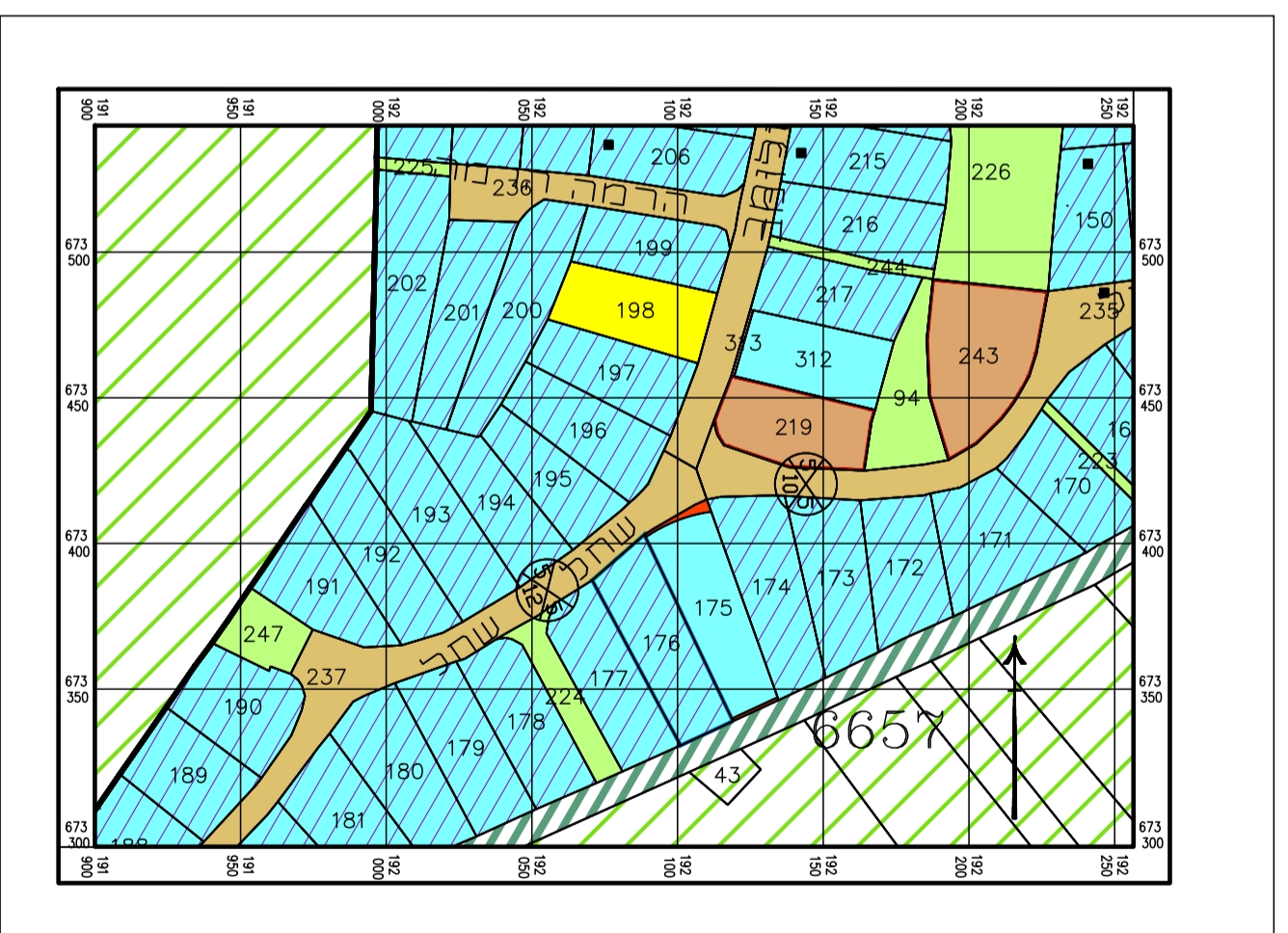

**תרשים הסביבה 2500: 1**

המפה עודכנה בתאריך: 06/09/2016  
עודכן סקר עצים בתאריך: 26/07/2016  
לא לצרכי רישום

**מצב מאושר 250 : 1**

אני מאשר בזה כי מפה זו היא העתק נכון של המפה הטופוגרפית שהכתיב על סמך מדידה שהסתיימה ביום 06.06 שנת 2016 וכי כל הפרטים שצוינו במפה הם מדויקים ודרגתה היא א', המפה בוצעה בהתאם לתקנות המודדים (מדידה ומיפוי), התשנ"ח-1998.

מסארוה חוסאם - מודד מוסמך מ.ר. 894  
ט"יבה מושולש 40400 טל. 0522-650723  
09-7990140 פקס: 09-7996748  
הנדסת מדידות  
EMAIL-MHME@BEZEQINT.net



הערות  
שטח החקיקה ע"פ מפת גוש רישום 6657  
יש לקבל אישור הוועדה לתכנון ובניה לפני כל תכנון  
המפה קשורה לתקנות בקרה - 362 YDV 362  
התכנית מבוססת על תולצר - 1973/295/2005/148  
שטח הריצוע של העבודה בפומפריח, דיסטומט  
שיטה הריצוע של העבודה באמצעות דיסטומט יאזון  
קודי הביזן וההפגעות הריזן באזוריות בדיקת וישער העדידיה  
לא נערך סקר עצים אצל השוכנים אין יגיה חצרות טערים  
שטח הריצוע של העבודה בפומפריח, דיסטומט  
שיטה הריצוע של העבודה באמצעות דיסטומט יאזון  
קודי הביזן וההפגעות הריזן באזוריות בדיקת וישער העדידיה  
לפי כל פעולה חתומת או קיימת