

חוק התכנון והבנייה, התשכ"ה - 1965
תכנית מפורטת

מס' 414-0401711

**שם התכנית
 רח'מק\400\א\36
 הנוטר 7**

תשריט מצב מאושר גליון 1 מתוך 1

מחוז	מרכז
מרחב תכנון מקומי	רחובות
רשות מקומית	רחובות
ישוב	רחובות
תאריך	25/4/17
שם הנספח	קני"מ
מצב מאושר	1250
תרשים סביבה	12500
מפת העיר	ללא קני"מ
תרשים התמצאות כללי	ללא קני"מ
תמונה נוספת	-

שמות רחתימות:
עורך התוכנית: שם: **כפיר אשכנזי** תאריך: **מ.ד. אשכנזי אודיכלים**
 זחתימה:

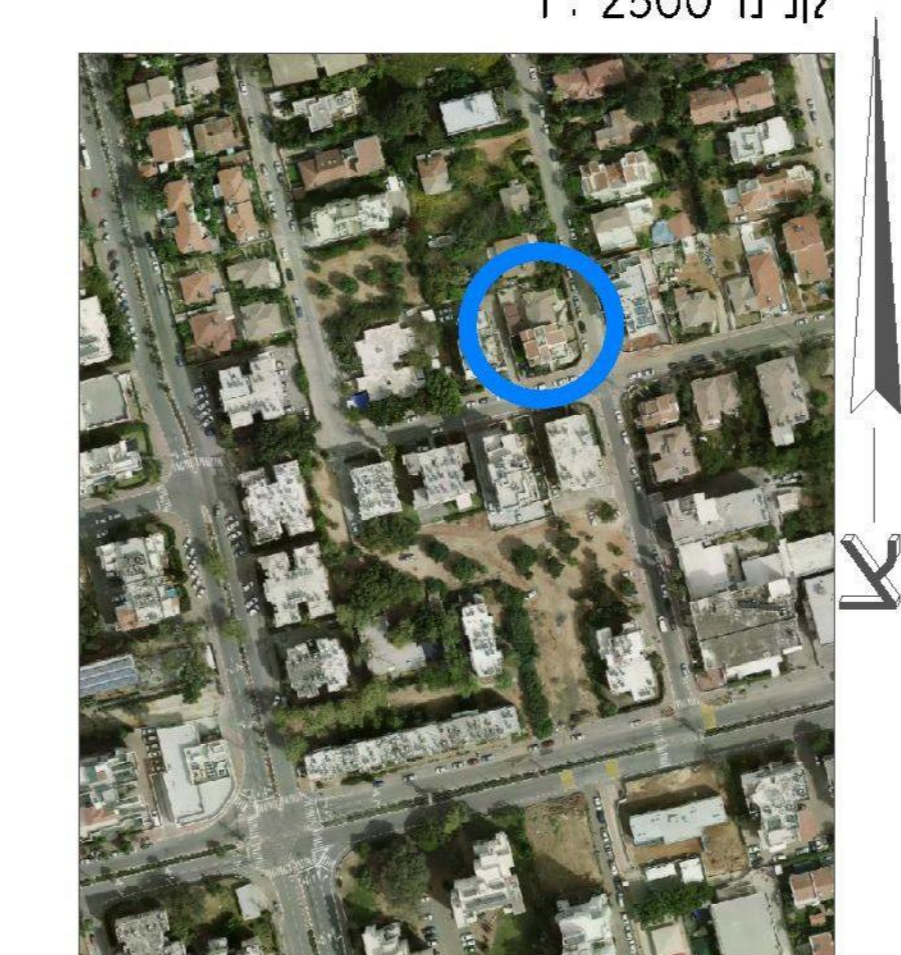
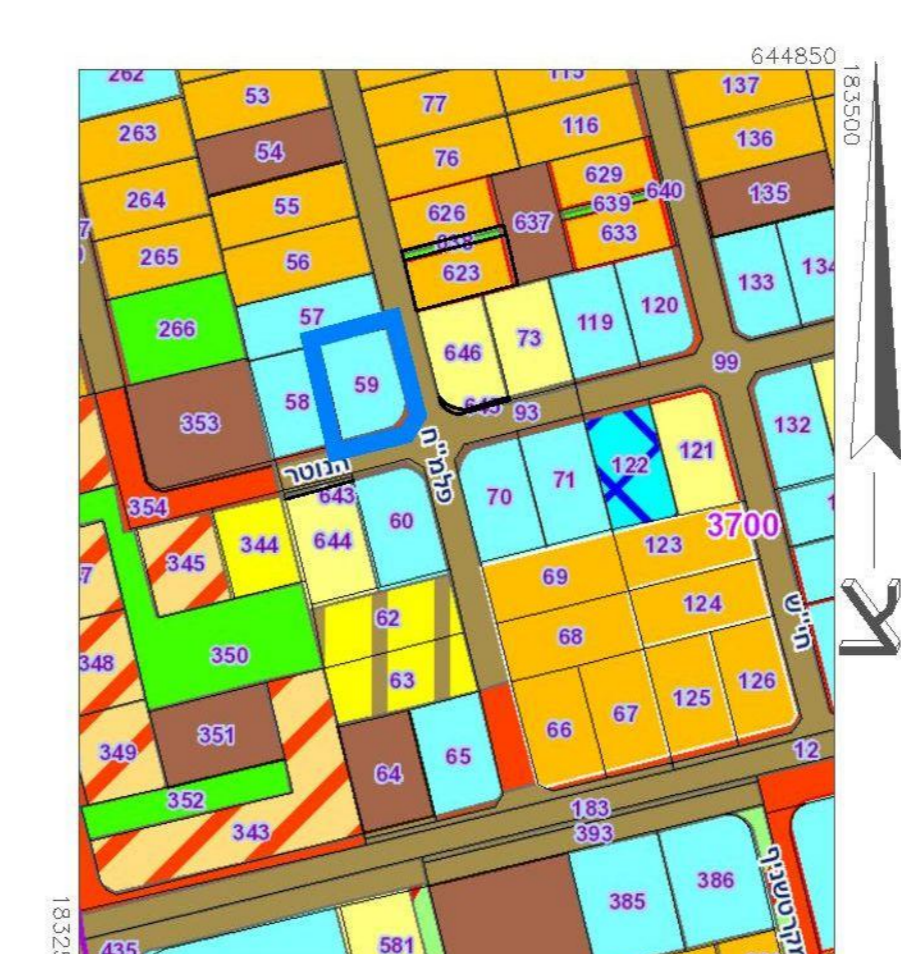
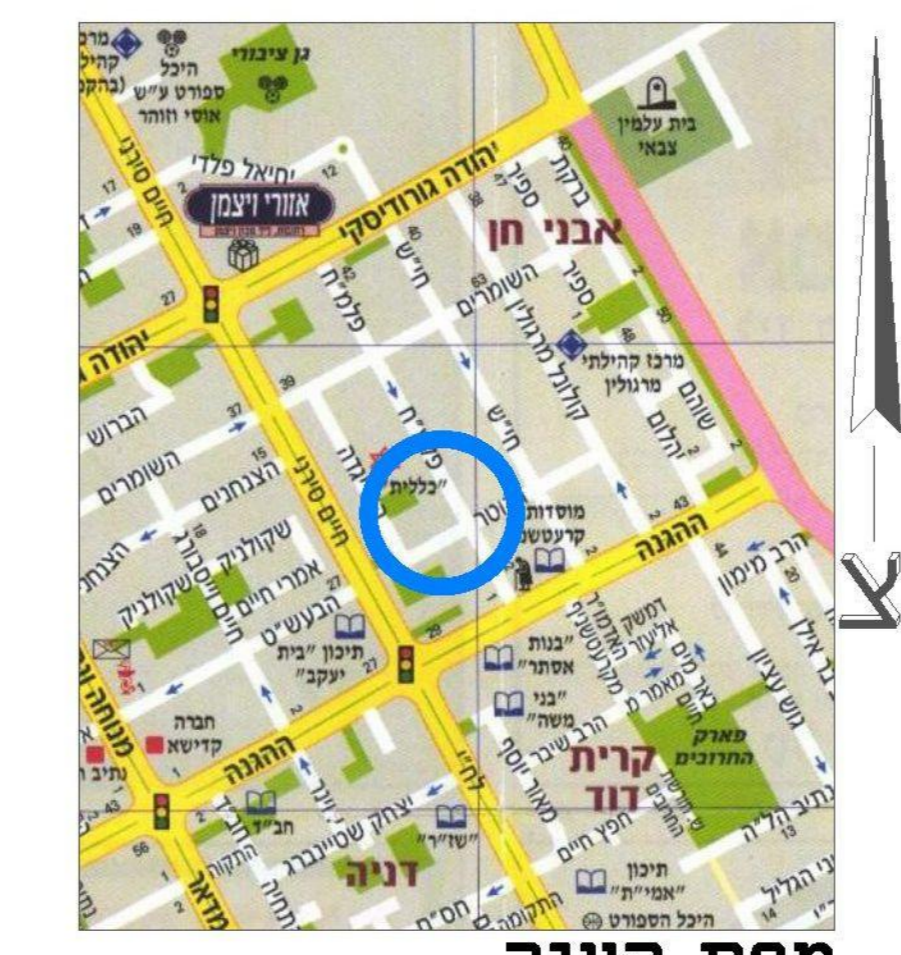

מקרא מצב מאושר

- גבול התכנית
- עמק ציבורי פתוח
- עמק פרטי פתוח
- דרך קיימת
- דרך מוצעת
- מגורים א'
- מגורים ב'
- מגורים ג'
- מגורים מיוחד

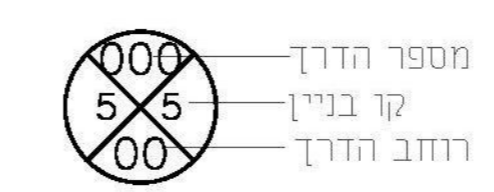

מחוז: המרכז
 נפה: רחובות
 מקום: רחובות
 גוש: 3700
 חלקה: 59
 שטח: 0.757 ד

הוכן עברו: בו תמו מאור
 חלוקה

מספר החלקה	המספר
1	0.027
2	0.730
59	0.757

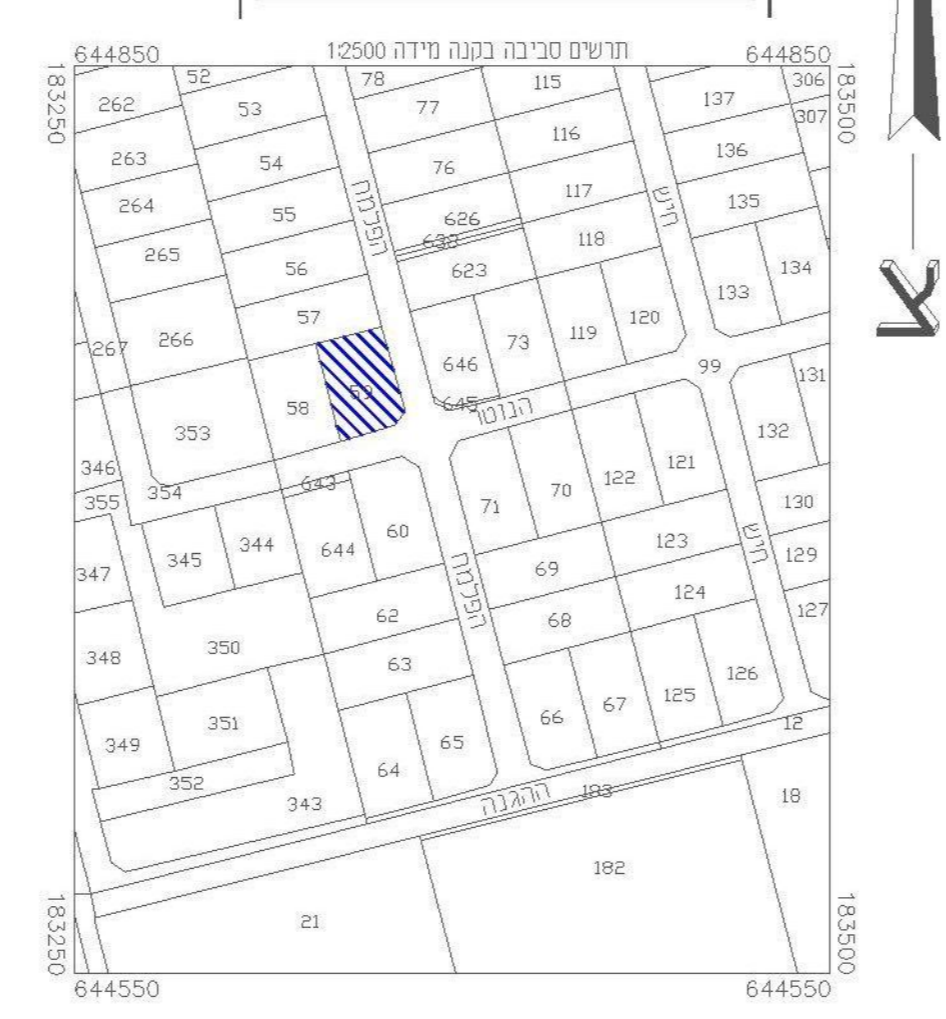

מפה טופוגרפית מספר טיפוגרפי: 13595-3523/15

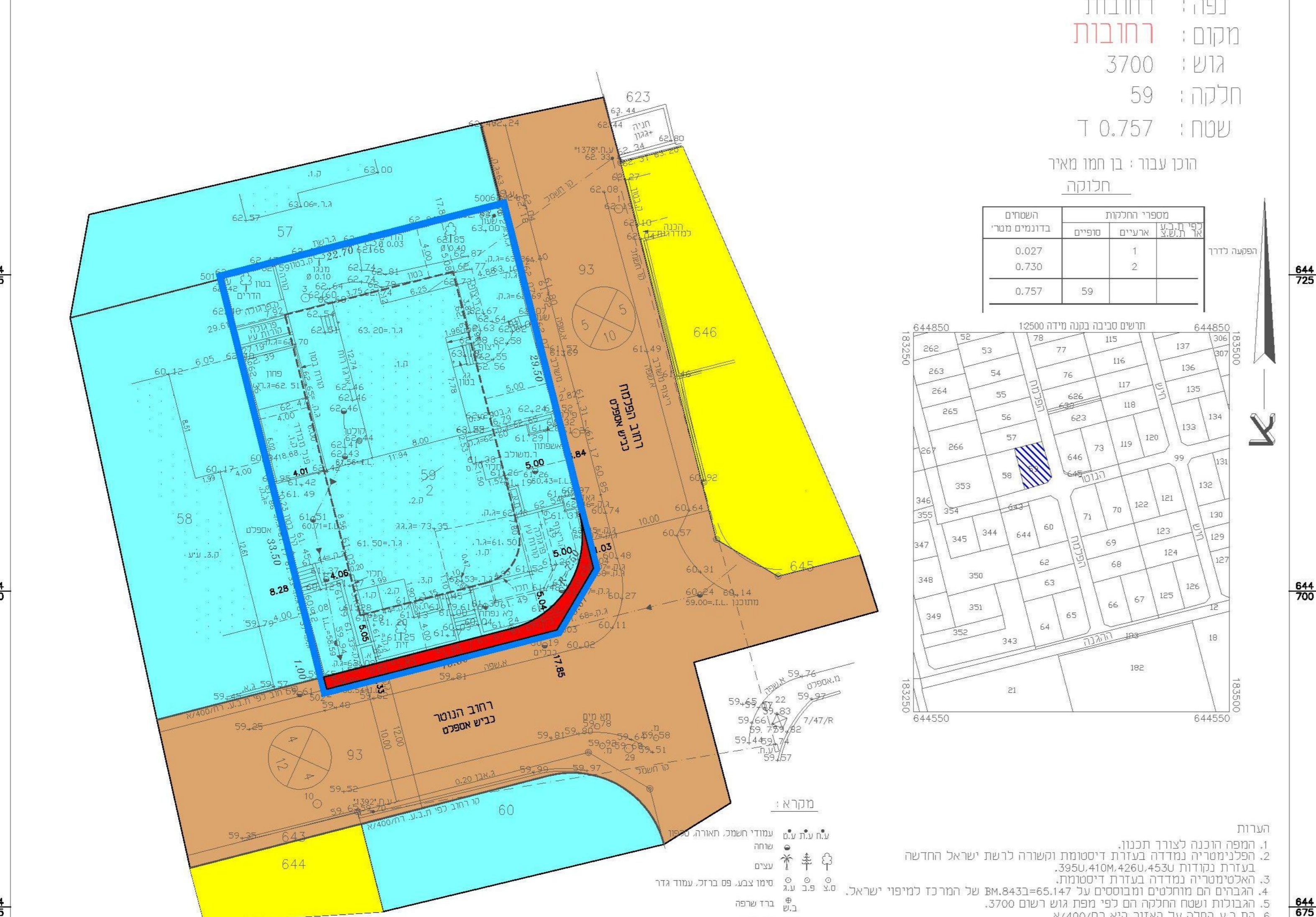

מקרא:
 1. תחפה רחבה לגורר חנינו.
 2. הפלנטריה נמדדה בעזרת דיסטנט וטמורה ומטורה לרשת ישראל החדשה.
 3. בעזרת נמדדה נכסו: 4550-4550 אסיה-3850.
 4. הגבולות הם מוחלטים ומבוססים על 65.147-65.843-89.1 של המרכז לניפוי ישראל.
 5. הגבולות נשאו מדידה והם יבטי מספר אזורי תכנון 13595.
 6. ת.ב.ג. החלה על האזור היא רח'מק\א\36/400.

מדר:
 שולחן: 441
 שטח: 7854555
 ביטוי: 1:250

מספר עבודה: 13595

מצב מאושר
 קני"מ 1 : 250

אני מאשר כי מפה זו היא עמק נכון של המפה הטופוגרפית שהכנתה על סמך מדידה שהתבצעה ביום 12 בחודש 7 שנת 2015 וכי כל הפרטים שהכתיב במפה הם מדויקים ודרגה היא א' המפה הוצגה בהאם תכונות המודדים עדידה ומפיה התשפ"ז-1998 תור"ר גמר התכנית: 22.07.2015

ראול מרקוביץ מודד מוסמך מ"ר. 441 מודד מוסמך
 רחוב תרנאים 4 7854555
 08-9416842 קו: 08-9350648, 08-9350649
 E-Mail: rmarkovitz@1013.net