

27.70 °N

184375

184500



645375

645375

645250

645250

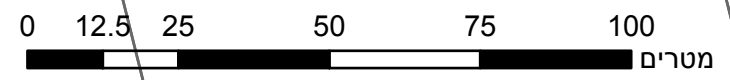
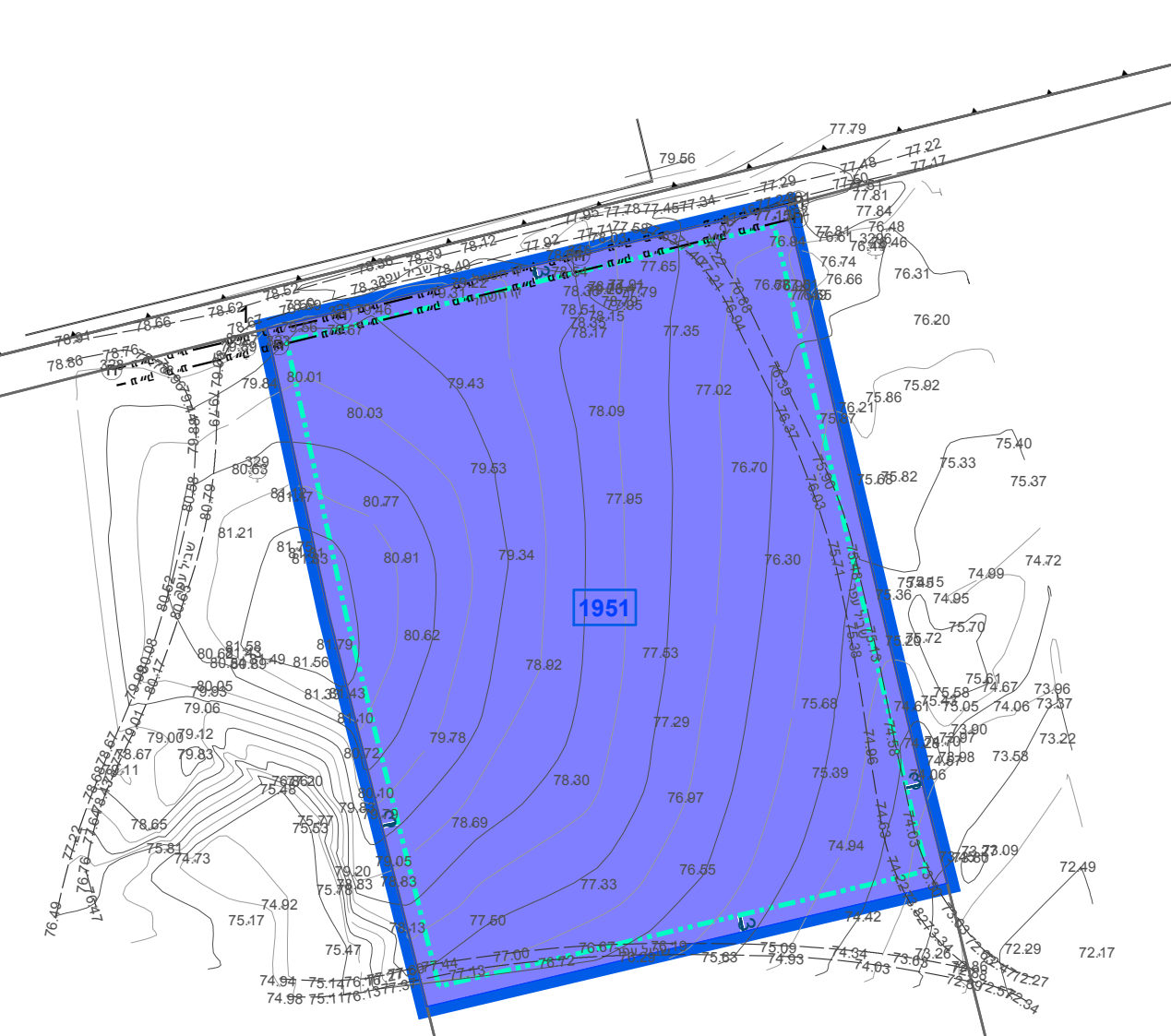

34

184375

184500

23.2 °N

תקרא

תא שטח ומספרו	1	גבול התכנית	גוש 1234
מספר הדרך	1/4	גבול גוש ומספרו	5
קווי בנין	2/3	גבול חלקה ומספרה	
רחב הדרך			

- מתקנים הנדסיים
- קו בנין עליל
- מידות

לקידום הבנייה במתחמים מועדפים לדיור (הוראת שעה), התשע"ד-2014

תכנית מועדפת לדיור

1086 מ' תמל/

התחדשות עירונית קרית משה, רחובות

תשריט מצב מוצע גיליון 4 מתוך 4

מחוז	מרכז
מרחב תכנון מקומי	רחובות, שוקות
רשות מקומית	גן רוה, רחובות
ישוב	רחובות, גאליה

תכנית בסמכות	ארצית
איחוד וחלוקה	איחוד ו/או חלוקה ללא הסכמת כל הבעלים בכל תחום התכנית/בחלק מתחום התכנית
היתרים או הרשאות	תכנית שמכוחה ניתן להוציא היתרים או הרשאות בחלק מתחום התכנית

מונה תדפיס התשריט	79
מועד הפקה	09/12/2019
שטח התכנית	1551.208 דונם
קנה מידה	1:1250

שמות*	ועדה מקומית, מקומית וועדה
מגיש תכנית	תאגיד: ועדה מקומית לתכנון ובנייה רחובות
מגיש תכנית	הרשות להתחדשות עירונית
עורך ראשי	תאגיד: בר לוי אדריכלים ומתכנני ערים
יזם	רשות מקומית, מקומית רשות
יזם	תאגיד: ועדה מקומית לתכנון ובנייה רחובות
	הרשות להתחדשות עירונית
	תאגיד: הרשות הממשלתית להתחדשות עירונית

בעלי ענין בקרקע*

בבעלות מדינה	תאגיד: מנהל לרקעי ישראל
בבעלות רשות מקומית	תאגיד: ועדה מקומית לתכנון ובנייה רחובות

טבלת גושים וחלקות*

מספר גוש	חלק/ כל הגוש	מספרי חלקות בשלמותן	מספרי חלקות בחלקיותן
----------	--------------	---------------------	----------------------

* הרשימה המלאה מפורטת בהוראות התכנית / בהודעה שפורסמה בעיתונות וברשומות

תרשים התמצאות - קנ"מ 1:6500

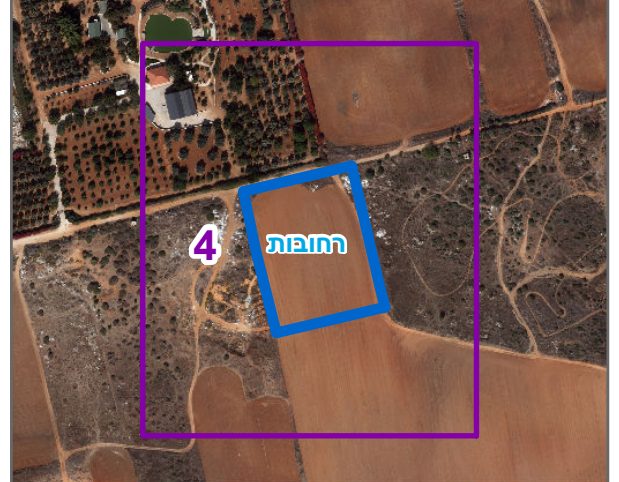

שנת צילום אוויר: 2017-2018

מספר תכנית: תמל/1086, מספר גירסת תשריט: 79

הריני מצהיר בזאת כי המפה הטופוגרפית/המצבית המהווה רקע לתכנית זו, נערכה על ידי ביום 29.05.2019 והיא הוכנה לפי הוראות נוהל מבא"ת ובהתאם להוראות החוק ולתקנות המודדים שבתוקף. דיוק הקו הכחול והקדסטר: קו כחול (בלבד) ברמה אנליטית

1051	אבי חליוה מודד מוסמך
מספר רישון	שם המודד
תאריך	חתימה